

comune di cerveno  
provincia di brescia

# Piano di Governo del Territorio

Approvato con Delibera di Consiglio Comunale n° 2 del 7 gennaio 2010  
piano dei servizi  
schema della rete ecologica comunale

**IN ACCOGLIMENTO DELLE OSSERVAZIONI E DEL PARERE DELLA PROVINCIA DI BERGAMO AL P.T.C.R. E DELLE DETERMINAZIONI DEL CONSIGLIO COMUNALE**

**variante n.1 / 2014** art.13 comma 1,1, R. 12/2002 e s.m.i.  
adottata dal Consiglio Comunale con Delibera n° 27 del 30 settembre 2014  
approvata dal Consiglio Comunale con Delibera n° 7 del 14 aprile 2015

**pianificazione e coordinamento**  
arch. claudio nodari • arch. maura bellicini • arch. elena palestri • arch. arelia rivetta

CLAUDIO NODARI ARCHITETTO CORSO DELL'INDUSTRIALE 20040 ESTRE (BS)	MARA BELLICINI ARCHITETTA VIALE DELL'INDUSTRIALE 20040 ESTRE (BS)	ELENA PALESTRI ARCHITETTA VIALE DELL'INDUSTRIALE 20040 ESTRE (BS)	ARELIA RIVETTA ARCHITETTA VIALE DELL'INDUSTRIALE 20040 ESTRE (BS)
--	--	--	--

**Rapporto Preliminare**  
ing. marcella salvetti

**Studio di Incidenza e Studio agronomico - forestale**  
dott. for. marco sangalli

**claudio nodari architetto**  
studio di architettura e urbanistica  
20040 estre - bs - via s. marconi 57 - tel. e fax 0364 46384

protocollo  
ps 4

settembre 2014  
scala 1:5.000, 10.000, 50.000  
aggiornamenti  
aprile 2015  
ritag. prov. gennaio 2015

**il responsabile del procedimento**  
marzia romano

**il sindaco**  
marzia romano

**collaborazione**

ESTRATTO scala 1:10.000

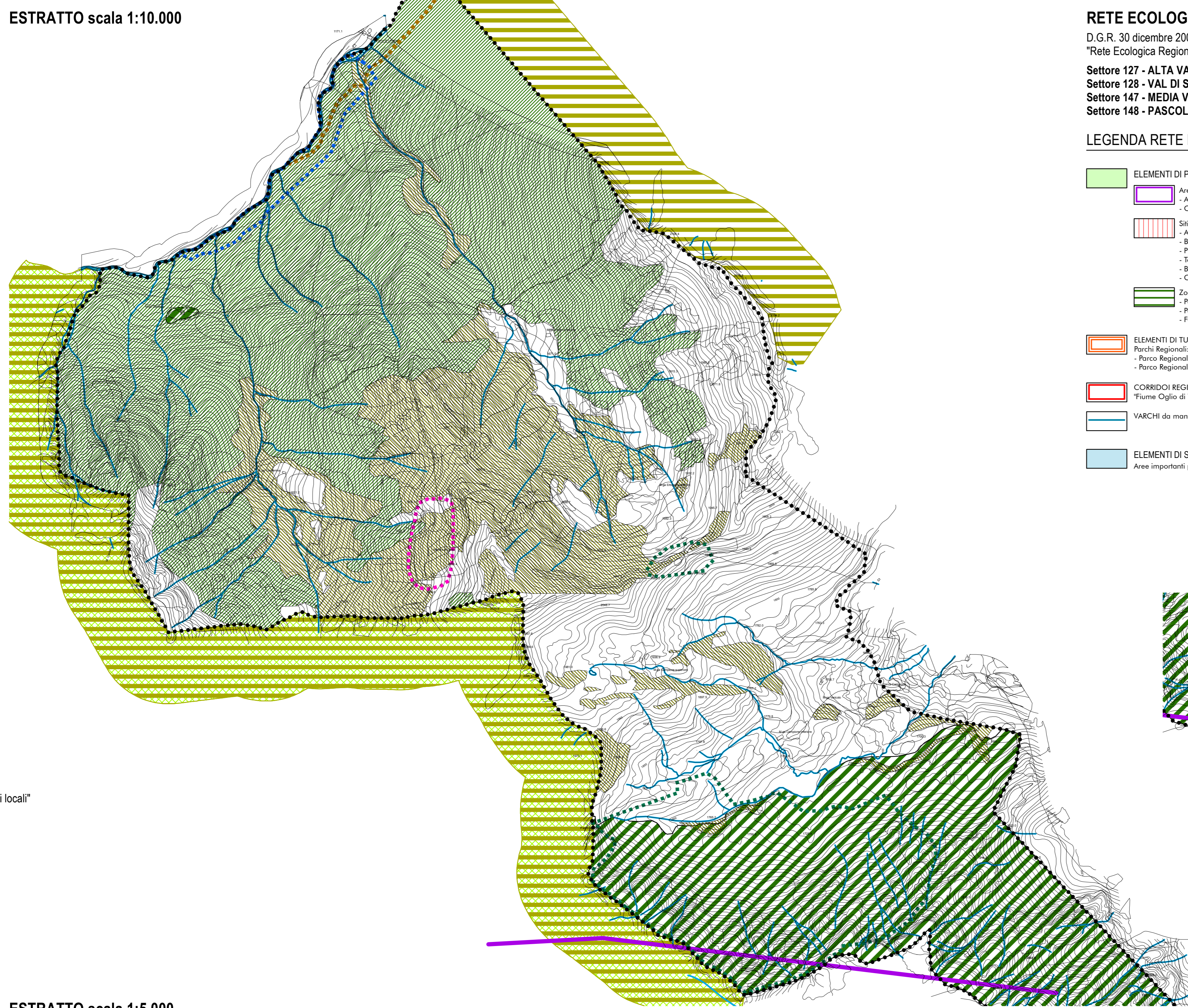

RETE ECOLOGICA REGIONALE  
D.G.R. 30 dicembre 2009 n.8/10962 / D.G.R. 26 novembre 2008 n.8/8515  
"Rete Ecologica Regionale: approvazione degli elaborati finali comprensivi del Settore Alpi e Prealpi"  
Settore 127 - ALTA VAL DI SCALVE (So, Bg, Bs)  
Settore 128 - VAL DI SCALVE (Bs)  
Settore 147 - MEDIA VAL CAMONICA (Bs)  
Settore 148 - PASCOLI DI CROCEDOMINI (Bs)

LEGENDA RETE ECOLOGICA REGIONALE

- ELEMENTI DI PRIMO LIVELLO**
    - Aree prioritarie per la biodiversità - Adornello (491) - Orobio (50)
    - Siti di Importanza Comunitaria (SIC) - Alta Val di Scalve (IT204004) - Boschi del Giovinetto di Poline (IT204006) - Parco Boida - Alta Val Zumbella (IT2070003) - Tulliane di Val Brone (IT2070017) - Salsadene - S. Paoletto (IT2070023) - Cresto Monte Colomba e Corno Borghigano (IT2070008)
    - Zone a Protezione Speciale (ZPS) - Parco Regionale dell'Adamello (IT2070401) - Parco Regionale delle Orobie Bergamasche (IT2060401) - Foreste di Lugliò (IT2070201)
  - ELEMENTI DI TUTELA**
    - Parco Regionale - Parco Regionale dell'Adamello - Parco Regionale delle Orobie Bergamasche
  - CORRIDOI REGIONALI PRIMARI ad alto antropizzazione**
    - "Tirone - Oglio di Val Camonica"
  - VARCHI da mantenere e rafforzamento**
- ELEMENTI DI SECONDO LIVELLO**  
Aree importanti per la biodiversità esterne alle Aree prioritarie

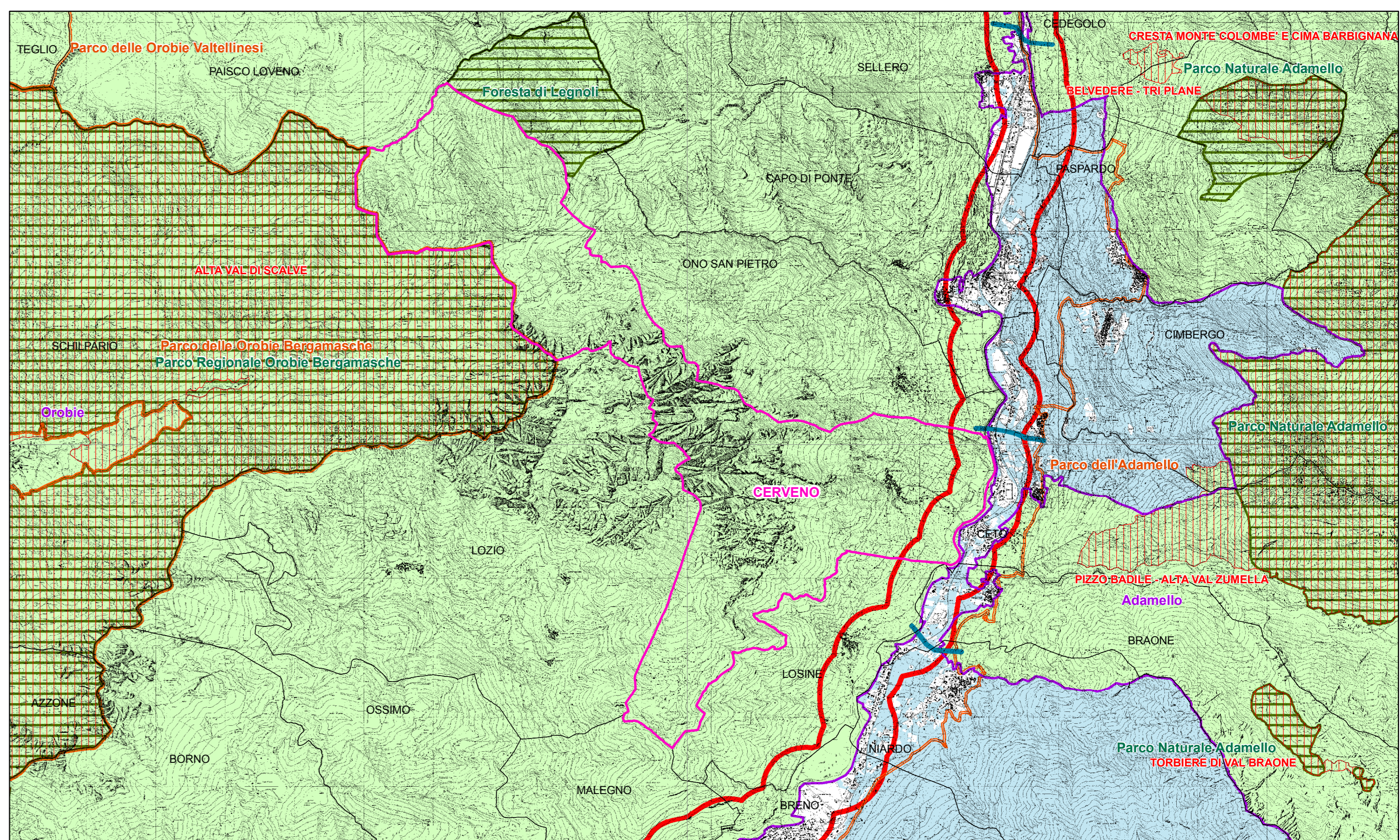

## LEGENDA

D.G.R. 30 dicembre 2009 n.8/10962 / D.G.R. 26 novembre 2008 n.8/8515  
"Modalità per l'attuazione della Rete Ecologica Regionale in accordo con la programmazione territoriale degli enti locali"

- confine comunale
- UNITA' AMBIENTALI RILEVANTI**
  - unità ambientali forestali
    - terreni coperti da boschi - bosco ceduo (art.142 lettera g) D.lgs.52/01/2004 n.42)
    - terreni coperti da boschi - bosco affollato (art.142 lettera g) D.lgs.52/01/2004 n.42)
    - aree speciali di PGT
  - zona rocciosa e detritica dello Concoreno
  - verde urbano e sportivo
  - unità ambientali acquatiche
    - fiumi e canali alluviali - fiume Oglio, Soreste Re e Giovo, Rio di Val di Bis - corsi d'acqua minori
    - zona umida lungo il torrente Allione a valle di Malga Gardana area umida in località Pui (aree speciali di PGT)
  - AREE TUTELATE
    - ambiti di elevata naturalità (art. 17 R.D. 1936)
    - terreni compresi di sopra della linea di livello dei 1200 m s.l.m.
  - ELEMENTI DELLA RETE NATURA 2000 (a confine)**
    - Siti di Importanza Comunitaria (Alta Val di Scalve - IT2040004) (D.g.r. n. 8/2798 del 2004)
    - Zone di Protezione Speciale - Foreste di Lugliò e Parco Regionale Orobie Bergamasche - IT2070301 e IT2060401 (D.g.r. n. 8/6448 del 2008)
  - CORRIDOI E CONNESSIONI ECOLOGICHE**
    - Corridoi fluviali principali (PTCP - B517)
    - Direttici di collegamento esterno (PTCP - B526)
    - Principali linee di connettività ecologica in ambito collinare montano (PTCP - B58)
  - NODI DELLA RETE**
    - Capinisi entro-matrici di naturalità diffusa (aree speciali PTCP - B51)
  - ZONE DI RIQUALIFICAZIONE ECOLOGICA**
    - ambiti urbani e periurbani della ricostruzione ecologica diffusa (PTCP - B512)
    - percorsi ciclo-pedonali
    - recupero e valorizzazione minerale di barite e ferro del Monte Giovo (terro speciale di PGT)
    - recupero di aree degradate (ambito di trasformazione S2)
  - AREE DI SUPPORTO ALLA RETE ECOLOGICA**  
aree destinate a verde degli strumenti urbanistici locali - P.G.T.
    - aree agricole di fondovalle (E1)
    - zone agricole di fondovalle di valore paesistico ambientale e di rispetto dell'altitudo (E1/1)
    - boschi protettivi e produttivi (E2 - prati e pascoli) (E3)
    - aree di rispetto cimiteriale
  - ELEMENTI DI CRITICITA' PER LA RETE ECOLOGICA**
    - principale barriera infrastrutturale - rete stradale
    - principale barriera infrastrutturale - elettrodotto
    - principale barriera ineditiva - tessuto urbano consolidato
    - principale barriera ineditiva - ambiti di trasformazione
    - varchi insediati a rischio per la connettività ecologica (PTCP - B525)
    - Principali punti di conflitto della rete con le principali barriere infrastrutturali (PTCP)
    - tratti problematici all'interno dei corridoi ecologici (PTCP 2014)

ESTRATTO scala 1:5.000

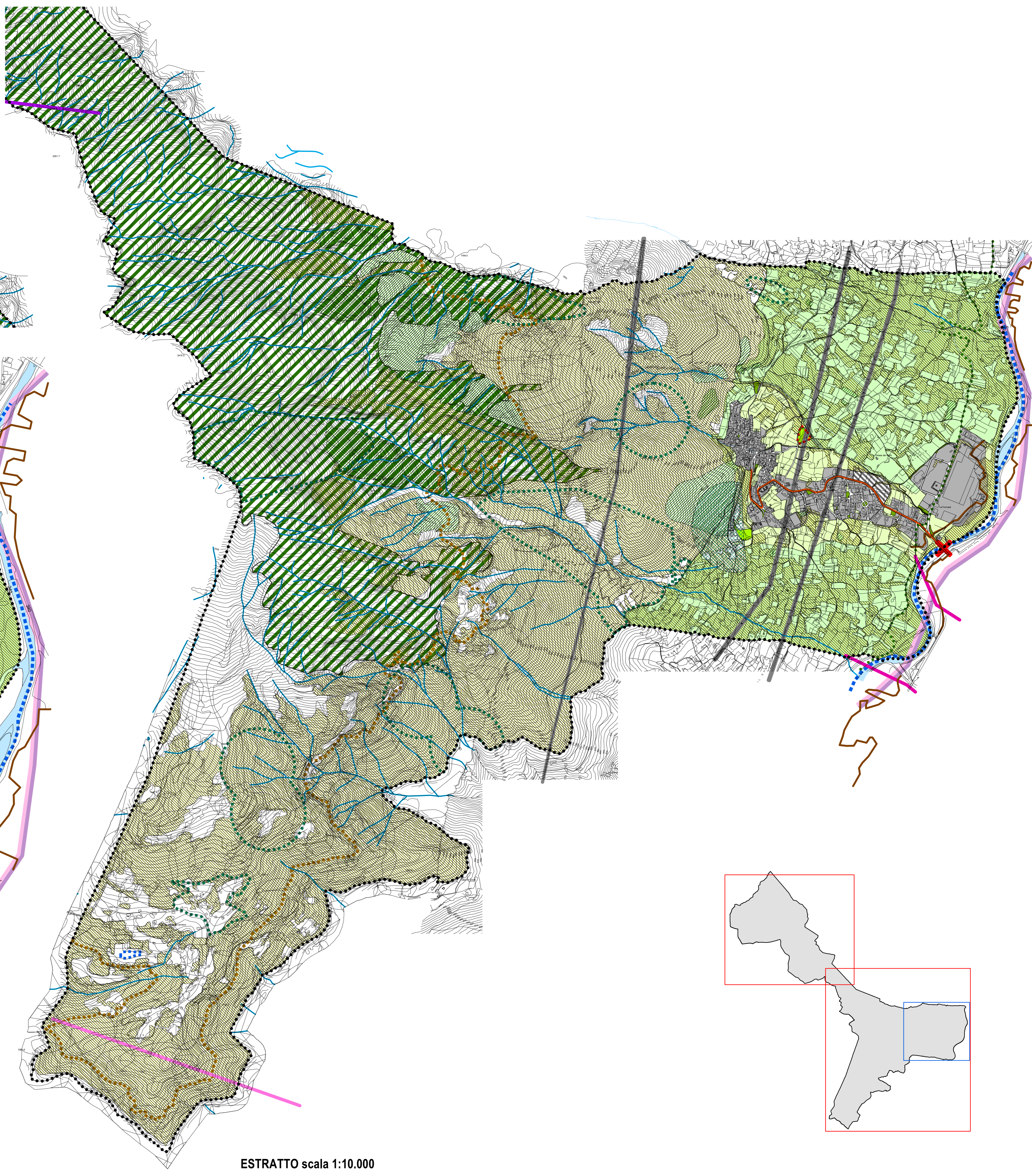
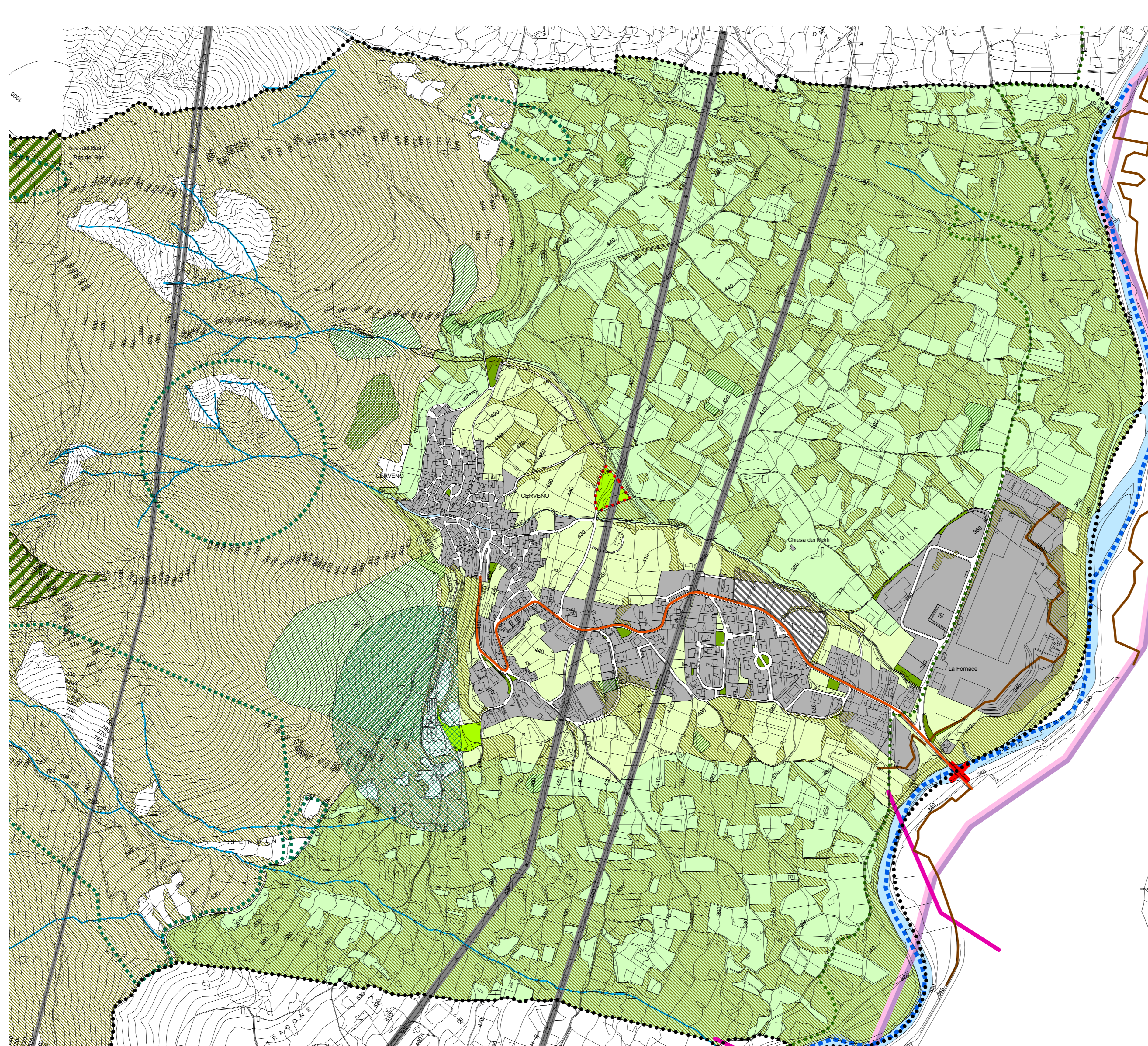

ESTRATTO scala 1:10.000