

comune di cerveno

provincia di brescia

Piano di Governo del Territorio

Approvato con Delibera di Consiglio Comunale n° 2 del 7 gennaio 2010

piano delle regole

rete ecologica comunale: indicazioni operative

protocollo

pr 4

settembre 2014
scala 1:5.000

aggiornamenti
aprile 2015

il responsabile
del procedimento
marzia romano

il sindaco
marzia romano

collaborazione

**IN ACCOGLIMENTO DELLE OSSERVAZIONI
E DEL PARERE DELLA PROVINCIA
DI COMPATIBILITÀ AL P.T.C.P. E DELLE
DETERMINAZIONI DEL CONSIGLIO COMUNALE**

variante n. 1 / 2014 art.13 comma 13 L.R. 12/2005 e s.m.

adottata dal Consiglio Comunale con Delibera n° 27 del 30 settembre 2014
approvata dal Consiglio Comunale con Delibera n° 7 del 14 aprile 2015

planificazione e coordinamento

arch. claudio nodari • arch. mauro bellicini • arch. elena palestini • arch. ariela rivetta

claudio nodari architetto ORDINE DEGLI ARCHITETTI DELLA PROVINCIA DI BRESCIA 44	mauro bellicini architetto ORDINE DEGLI ARCHITETTI DELLA PROVINCIA DI BRESCIA 105	elena palestini architetto ORDINE DEGLI ARCHITETTI DELLA PROVINCIA DI BRESCIA 208	ariela rivetta architetto ORDINE DEGLI ARCHITETTI DELLA PROVINCIA DI BRESCIA 199
---	---	---	--

Rapporto Preliminare

ing. marcella salveti

Studio di Incidenza e Studio agronomico - forestale

dott. for. marco sangalli

claudio nodari architetto

studio di architettura e urbanistica

25040 esne - bs - via a. manzoni 57 - tel. e fax 0364.46394

LEGENDA

D.G.R. 30 dicembre 2009 n.8/10962 / D.G.R. 26 novembre 2008 n.8/8515
"Modalità per l'attuazione della Rete Ecologica Regionale
in accordo con la programmazione territoriale degli enti locali"

confine comunale

UNITA' AMBIENTALI RILEVANTI

unità ambientali terrestri

territori coperti da boschi - bosco ceduo

(art.142 lettera g) D.Lgs.22/01/2004 n.42

territori coperti da boschi - bosco allufusto

(art.142 lettera g) D.Lgs.22/01/2004 n.42

zona rocciosa e detritica della Concarena

verde urbano e sportivo

unità ambientali acquatiche

fiumi e canali rilevanti

Fiume Oglio, Torrente Re e Glera, Rio di Val di Biè

corsi d'acqua minori

ZONE DI RIQUALIFICAZIONE ECOLOGICA

ambiti urbani e periurbani della ricostruzione ecologica diffusa (PTCP - BS12)

percorsi ciclo-pedonali

AREE DI SUPPORTO ALLA RETE ECOLOGICA

aree destinate a verde dagli strumenti urbanistici locali - P.G.T.

aree agricole di fondovalle (E1)

zone agricole di fondovalle di valore paesistico ambientale

e di rispetto dell'abitato (E1/1)

boschi protettivi e produttivi (E2) - prati e pascoli (E3)

aree di rispetto cimiteriale

ELEMENTI DI CRITICITA' PER LA RETE ECOLOGICA

principale barriere infrastrutturali - rete stradale

principale barriere infrastrutturali: elettrodotti

principale barriere insediative - tessuto urbano consolidato

principale barriere insediative - ambiti di trasformazione

varchi insediativi a rischio per la connettività ecologica (PTCP - BS25)

Principali punti di conflitto della rete con le principali barriere infrastrutturali (PTCP)

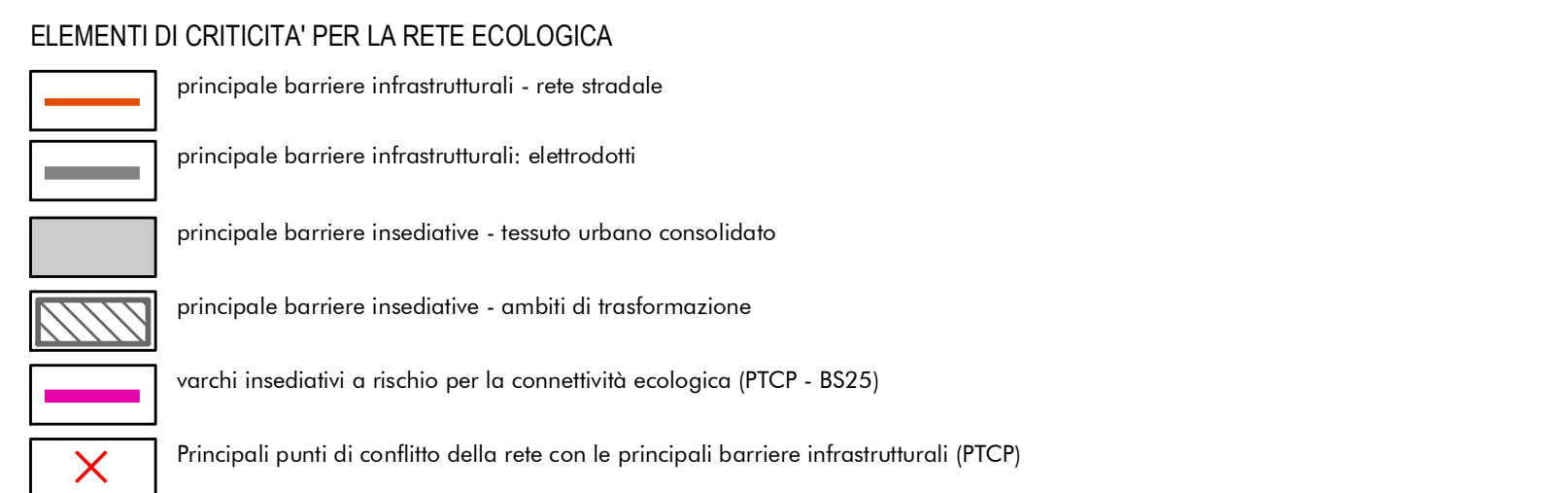

INDICAZIONI OPERATIVE

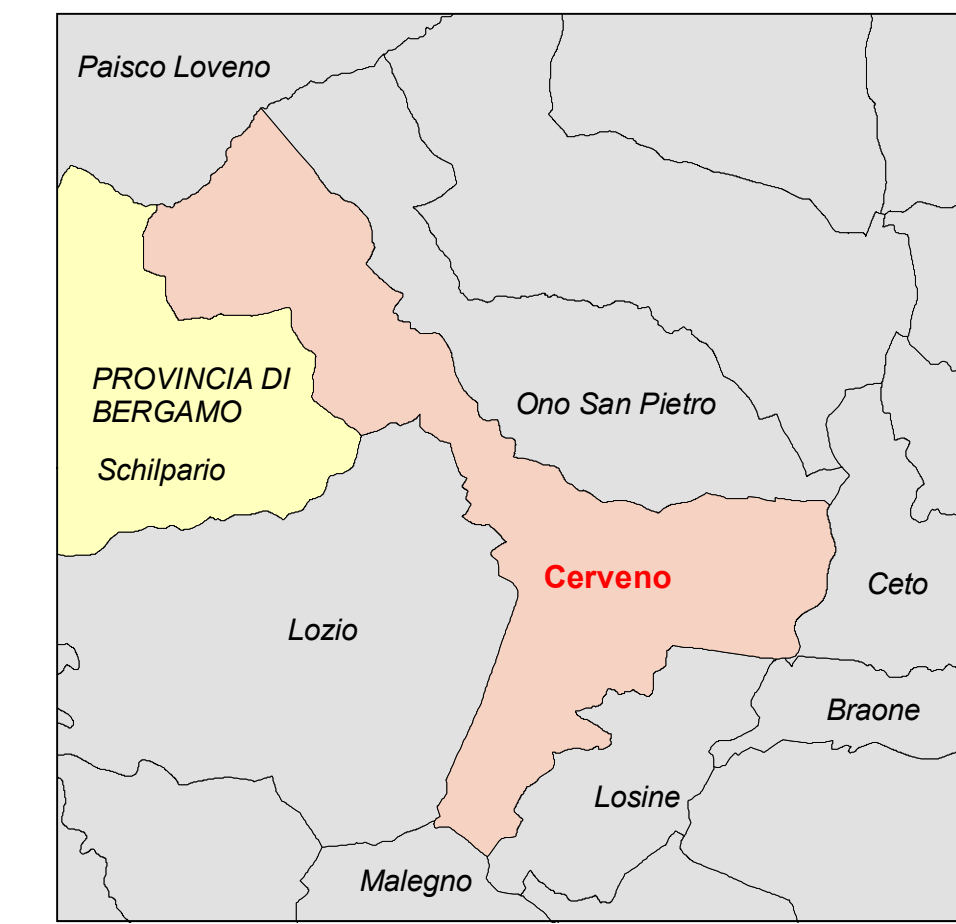
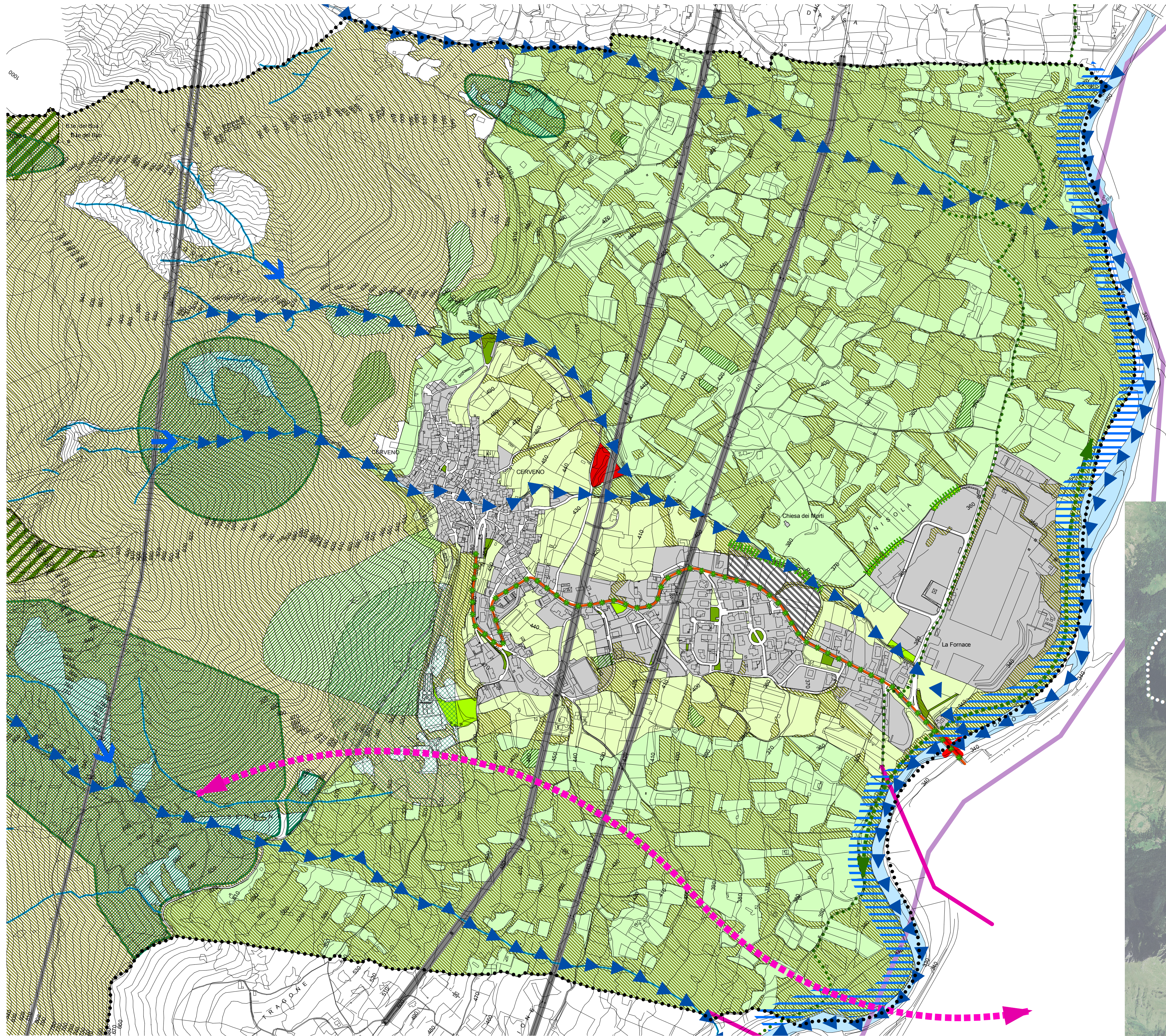
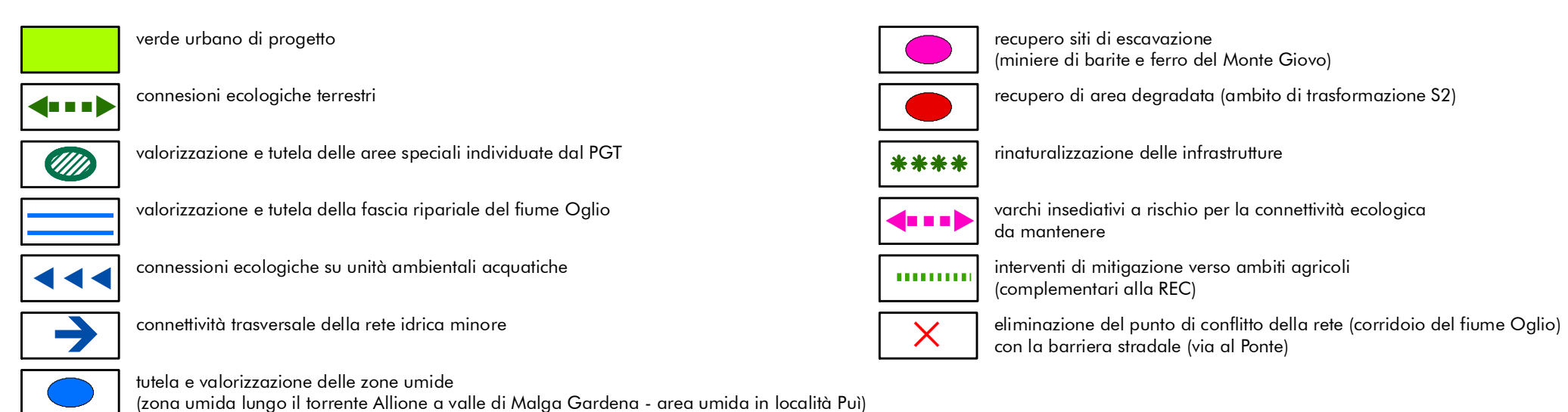

INDICAZIONI OPERATIVE su ortofoto scala 1:30.000

