

Piano di Governo del Territorio

Approvato con Delibera di Consiglio Comunale n° 2 del 7 gennaio 2010

documento di piano
individuazione e classificazione ambiti di trasformazione

dp 5

**IN ACCOGLIMENTO DELLE OSSERVAZIONI
E DEL PARERE DELLA PROVINCIA
DI COMPATIBILITÀ AL P.T.C.P. E DELLE
DETERMINAZIONI DEL CONSIGLIO COMUNALE**

variante n.1 / 2014 art.13 comma 13 L.R. 12/2009 e s.m.l.

adottata dal Consiglio Comunale con Delibera n° 27 del 30 settembre 2014
approvata dal Consiglio Comunale con Delibera n° 7 del 14 aprile 2015

settembre 2014
scala 1:2000

aggiornamenti
aprile 2015

planificazione e coordinamento
arch. claudio nodari • arch. mauro bellicini • arch. elena palestri • arch. ariela rivetta

Studio nodari architetti
Studio Bellicini Associati
Studio Palestri Associati
Studio Rivetta Associati

il responsabile
del procedimento
marzia romano

Rapporto Preliminare
ing. marcella salvetti

il sindaco
marzia romano

Studio di Incidenza e Studio agronomico-forestale
dott. for. marco sangalli

claudio nodari architetto

studio di architettura e urbanistica
25040 esne - bs - via a. manzoni 57 - tel. e fax 0364.46394

collaborazione

LEGENDA

- ambiti di trasformazione residenziali soggetti a piano attuativo
- ambiti di trasformazione produttivi soggetti a convenzionamento
- ambiti di trasformazione a servizi
- perimetro Territorio Urbano Consolidato art.10 LR 12/2009 e s.m.l.
- nuclei di antica formazione
- tessuto urbano consolidato
- aree verdi libere interne all'edificato
- zone d'acqua
- confine comunale

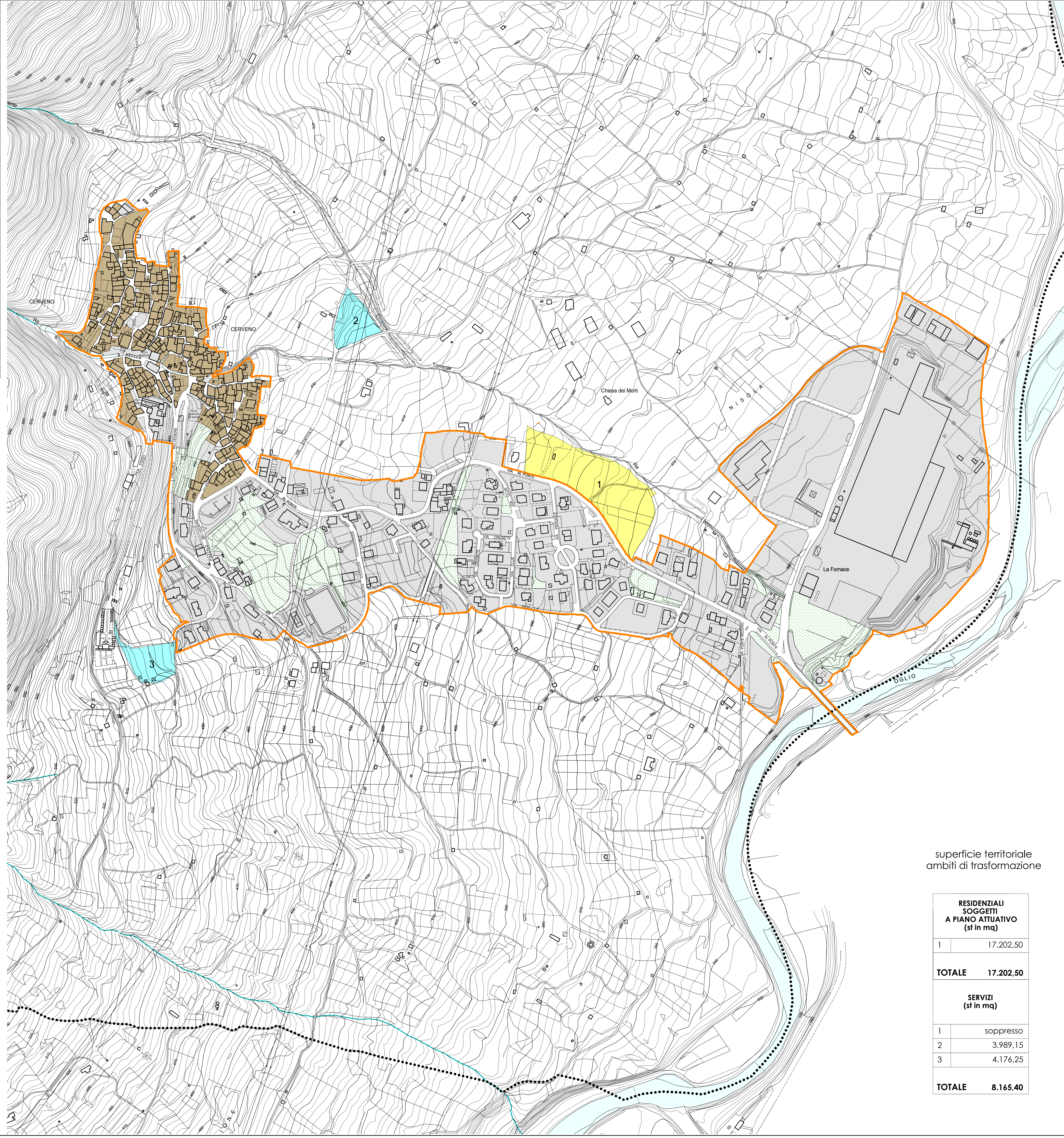

superficie territoriale
ambiti di trasformazione

RESIDENZIALI SOGETTI A PIANO ATTUATIVO (sf in mq)	
1	17.202,50
TOTALE	17.202,50
SERVIZI (sf in mq)	
1	soppresso
2	3.989,15
3	4.176,25
TOTALE	8.165,40