

# Piano di Governo del Territorio

Approvato con Delibera di Consiglio Comunale n° 2 del 7 gennaio 2010

## documento di piano

carta delle sensibilità paesaggistiche dei luoghi

### dp 2i

**IN ACCOGLIMENTO DELLE OSSERVAZIONI E DEL PARERE DELLA PROVINCIA DI COMPATIBILITÀ AL P.T.C.P.**

**variante n.1 / 2014** art.13 comma 13 L.R. 12/2005 s.m.l.

adottata dal Consiglio Comunale con Delibera n° 27 del 30 settembre 2014  
approvata dal Consiglio Comunale con Delibera n° 7 del 14 aprile 2014

**pianificazione e coordinamento**  
arch. claudio nodari • arch. mauro bellonci • arch. elena palestri • arch. ariela rivetta

claudio nodari architetto viale roma 10 37040 tel. 030 46394	mauro bellonci architetto viale roma 10 37040 tel. 030 46394	elena palestri architetto viale roma 10 37040 tel. 030 46394	ariela rivetta architetto viale roma 10 37040 tel. 030 46394
--	--	--	--

**Rapporto Preliminare**  
ing. marcella salveti

**Studio di Incidenza e Studio agronomico-forestale**  
dott. for. marco sangalli

**claudio nodari architetto**

studio di architettura e urbanistica  
25040 esine - bs - via a. manzoni 57 - tel e fax 0364 46394

settembre 2014  
scala 1:10000

aggiornamenti  
**aprile 2015**

il responsabile  
del procedimento  
marzia romano

il sindaco  
marzia romano

collaborazione

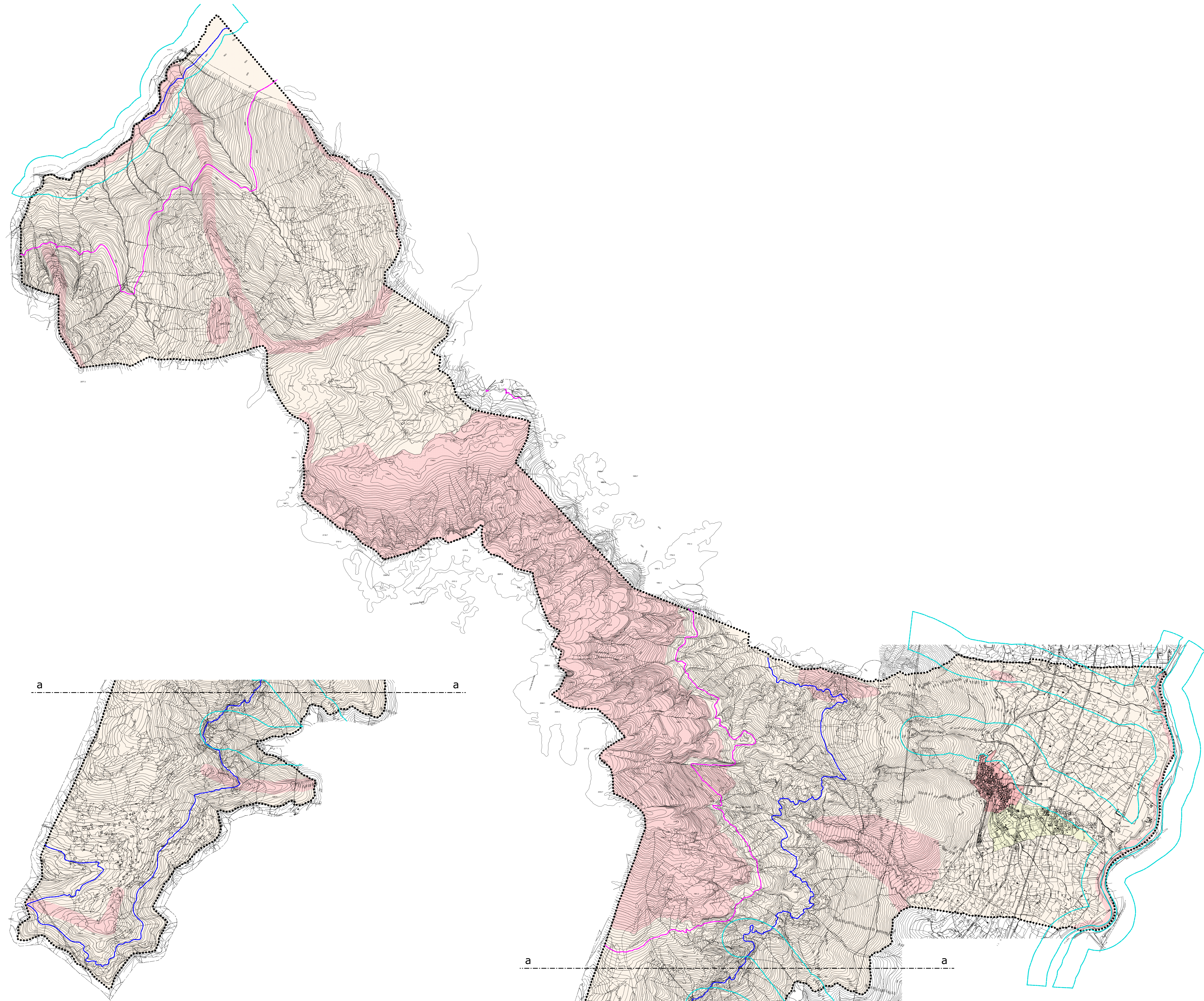

### LEGENDA

- sensibilità paesistica medio
- sensibilità paesistica alta
- sensibilità paesistica molto alta
- orbati delle fosse fluviali (vincoli D.Lgs 42/2004 - art.142, lettera d)
- quota altimetrica 1200 metri s.l.m. (art. 17 NTA Piano Territoriale Regionale)
- quota altimetrica 1600 m s.l.m. (vincoli D.Lgs 42/2004 - art.142, lettera d)
- confine comunale

