

comune di cerveno

provincia di brescia

Piano di Governo del Territorio

documento di piano

carta condivisa del paesaggio:
componenti identificative, percettive
e valorizzative del paesaggio - visualità

dp 2h

gennaio 2010

scala 1:10000

aggiornamenti

ADOTTATO dal Consiglio Comunale con Delibera n° 8 del 22 aprile 2009

APPROVATO dal Consiglio Comunale con Delibera n° 2 del 7 gennaio 2010

pianificazione e coordinamento
arch. claudio nodari • arch. mauro belloni • arch. carlo fasser • arch. ariela rivetta

claudio nodari architetto viale dell'Industria 10 36010 tel. 0445/463100	mauro belloni architetto viale dell'Industria 10 36010 tel. 0445/463100	carlo fasser architetto viale dell'Industria 10 36010 tel. 0445/463100	ariela rivetta architetto viale dell'Industria 10 36010 tel. 0445/463100
--	---	--	--

valutazione ambientale strategica
arch. mario manzoni • arch. giorgio manzoni
ing. marcella salvetti • arch. camilla rossi

Il responsabile del procedimento
avv. giovanni stanzone

Il sindaco
giancarlo maculotti

claudio nodari architetto

studio di architettura e urbanistica
25040 esine - bs - via a. manzoni 57 - tel. e fax 0364.463104

collaborazione
dott. for. marco sangalli
ing. marcella salvetti



concarena



santuario di san.martino in tours



versante ad elevato valore percettivo

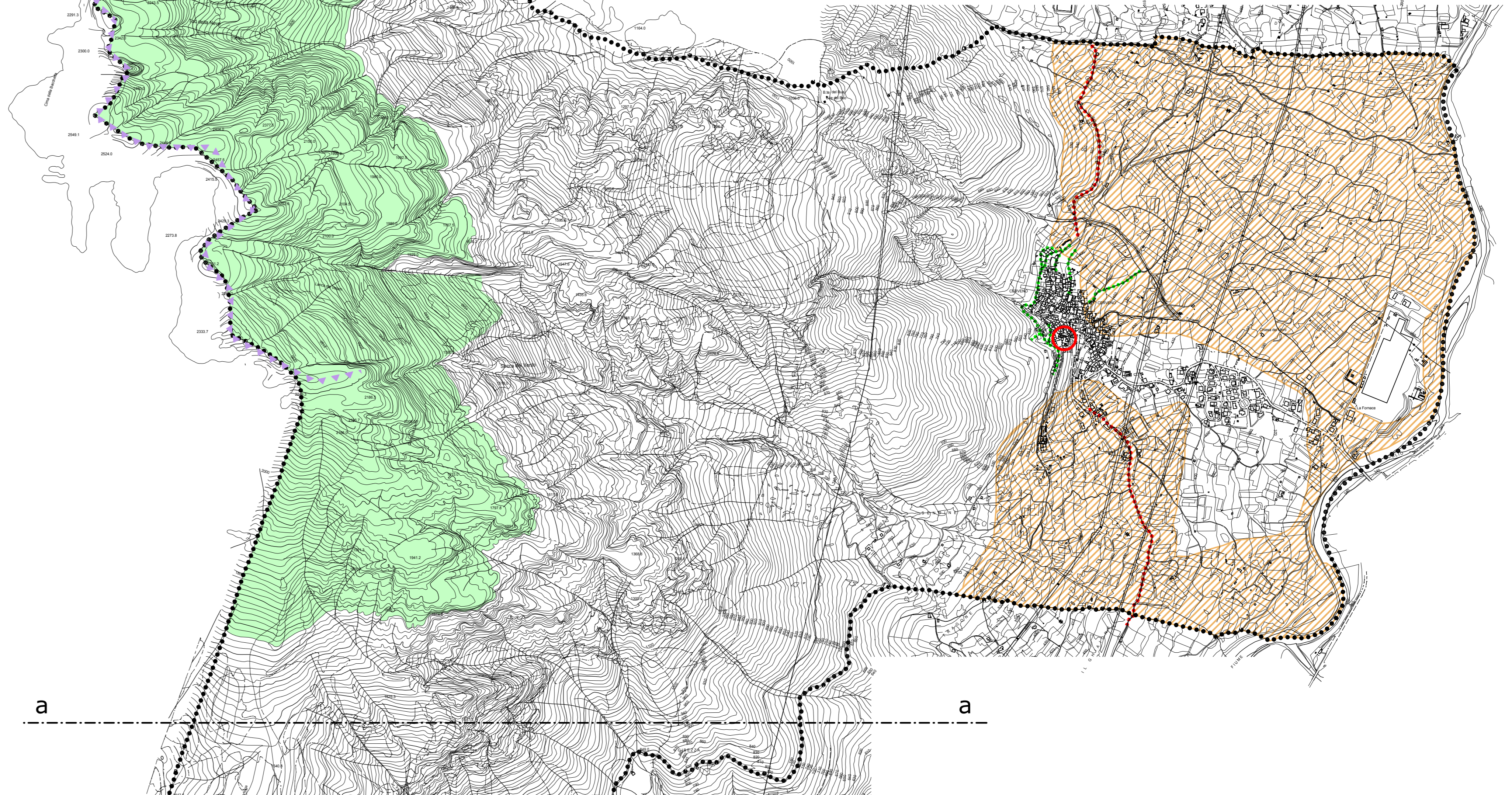
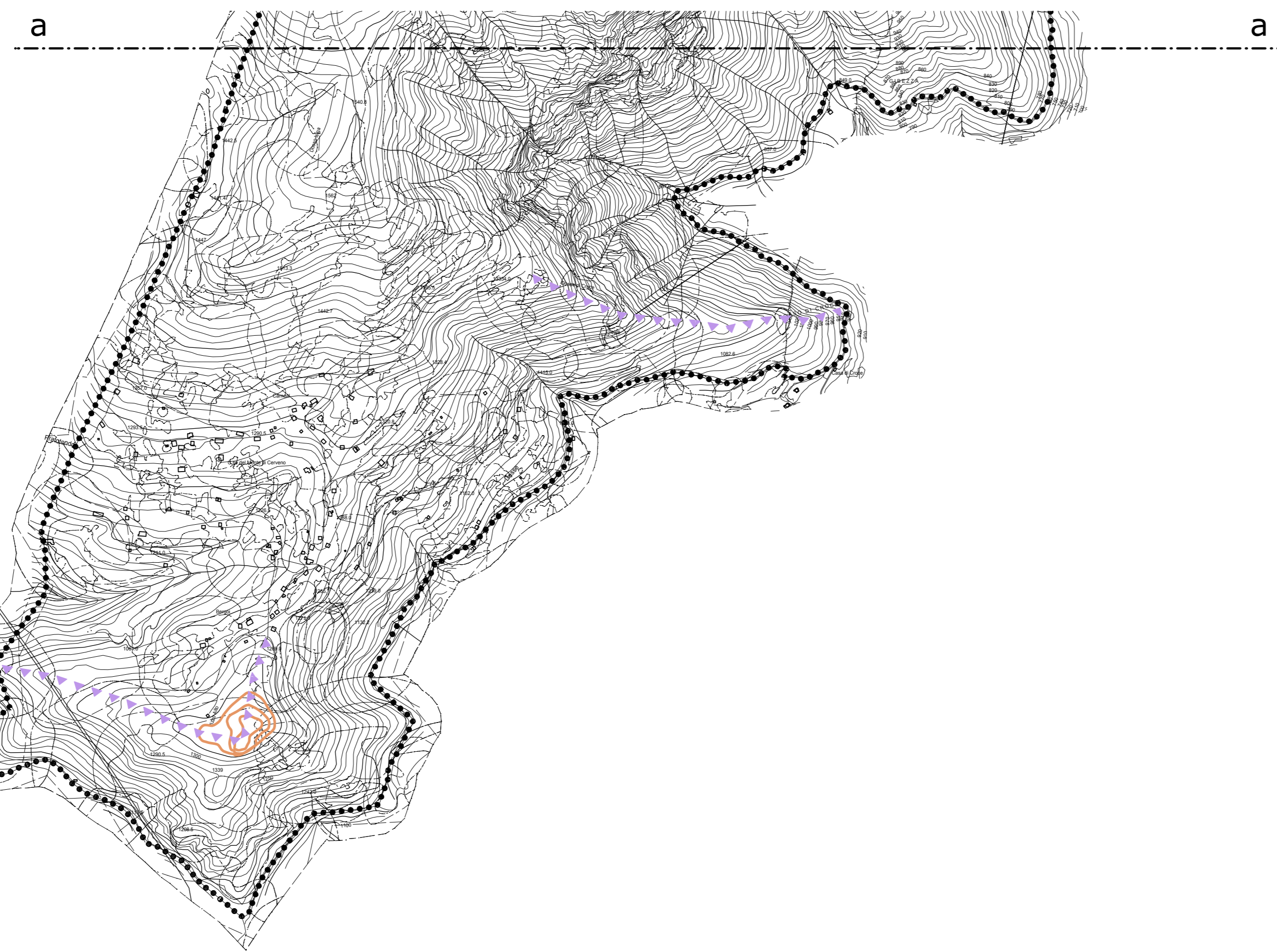
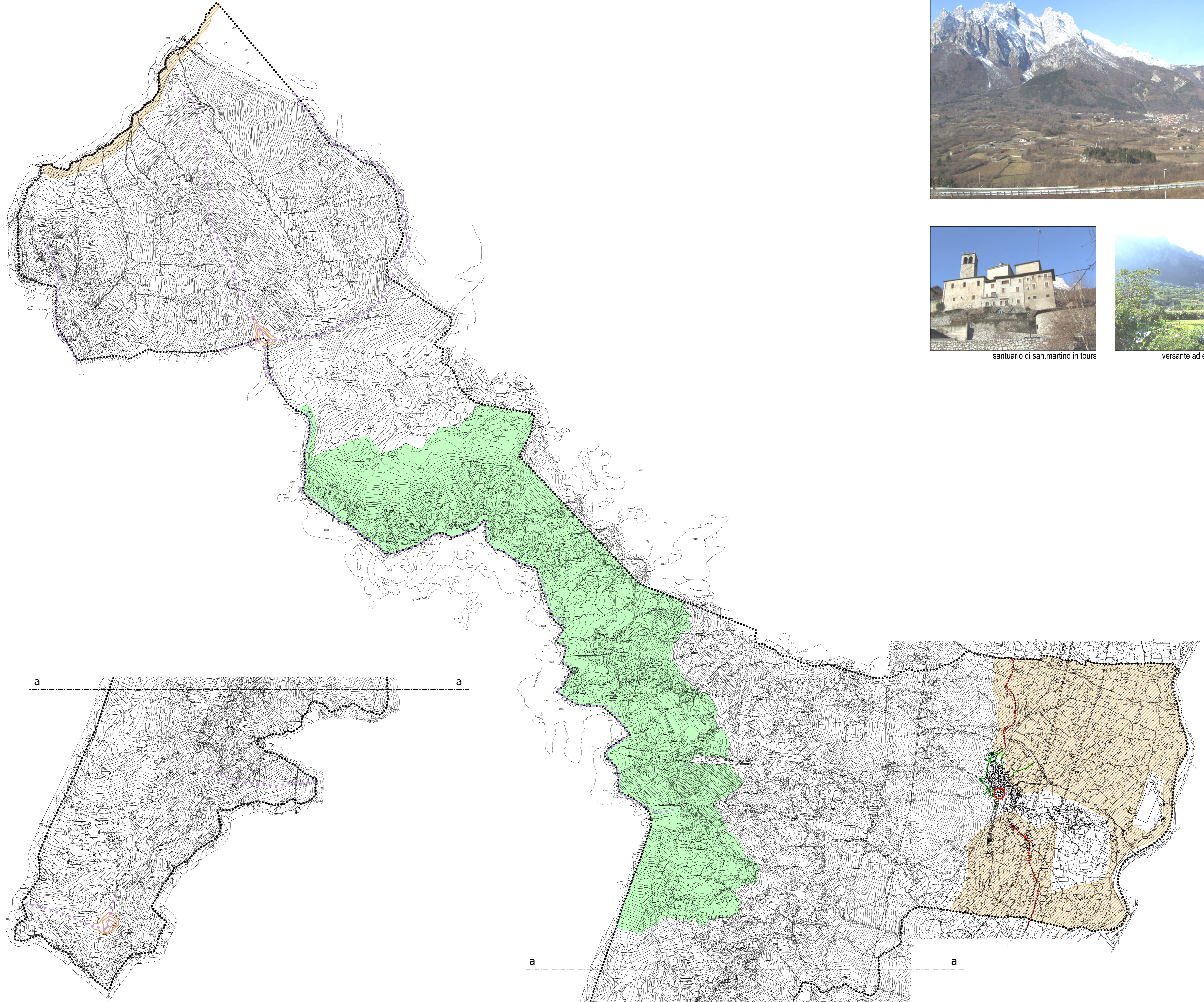

- LEGENDA**
- ambiti di elevato valore percettivo connotati dalla presenza di fattori fisico - ambientali e/o storico - culturali
 - elementi di rilevanza percettiva - concarenza
 - luoghi di rilevanza paesistica e percettiva caratterizzati da beni storici puntuali (landmarks)
santuario di san martino in tours
 - itinerari di fruizione paesistica - via valeriana
 - percorso con vedute panoramiche
 - cima, poggio
 - crinale
 - confine comunale