

Piano di Governo del Territorio

Approvato con Delibera di Consiglio Comunale n. 2 del 7 gennaio 2010

documento di piano

dp 2

settembre 2014

variante V1/2014 art. 13 comma 13 LR 12/2005 e smi

adottata dal Consiglio Comunale con Delibera n° 27 del 30 settembre 2014
approvata dal Consiglio Comunale con Delibera n° 7 del 14 aprile 2015

Pianificazione e Coordinamento

arch. claudio nodari • arch. maura bellicini • arch. elena paleari • arch. ariela rivetta

<p>claudio nodari architetto via S. Felice, 17 - 25010 Cerveno (BS) ORDINE DEGLI ARCHITETTI DELLA PROVINCIA DI BRESCIA 544</p>	<p>maura bellicini architetto via S. Felice, 17 - 25010 Cerveno (BS) ORDINE DEGLI ARCHITETTI DELLA PROVINCIA DI BRESCIA 1265</p>	<p>elena paleari architetto via S. Felice, 17 - 25010 Cerveno (BS) ORDINE DEGLI ARCHITETTI DELLA PROVINCIA DI BRESCIA 2256</p>	<p>ariela rivetta architetto via S. Felice, 17 - 25010 Cerveno (BS) ORDINE DEGLI ARCHITETTI DELLA PROVINCIA DI BRESCIA 1509</p>
---	---	---	--

Rapporto Preliminare
ing. marcella salvetti

Studio di Incidenza e Studio agronomico-forestale
dott. for. marco sangalli

claudio nodari architetto

studio di architettura e urbanistica

25040 esine (bs) - via a. manzoni, 57 - tel. e fax 0364.46394

aggiornamenti

il responsabile del procedimento
marzia romano

il sindaco
marzia romano



tavola A _ ambiti geografici e unità tipologiche del paesaggio

tavola A _ componenti PTR-PPR in ambito comunale:
Fascia Alpina e Prealpina
Concarena



tavola B _ elementi identificativi e percorsi di interesse paesaggistico

tavola E _ componenti PTR-PPR in ambito comunale:
coni di deiezione
trama particolare del conoide
centro storico
santuario
strada panoramica n.1 - Sentiero Italia
strada panoramica n. 17 - Strada Statale 294 della val di Scalve
strada panoramica n. 26 - La via della Vallecarnonica e Antica Valeriana

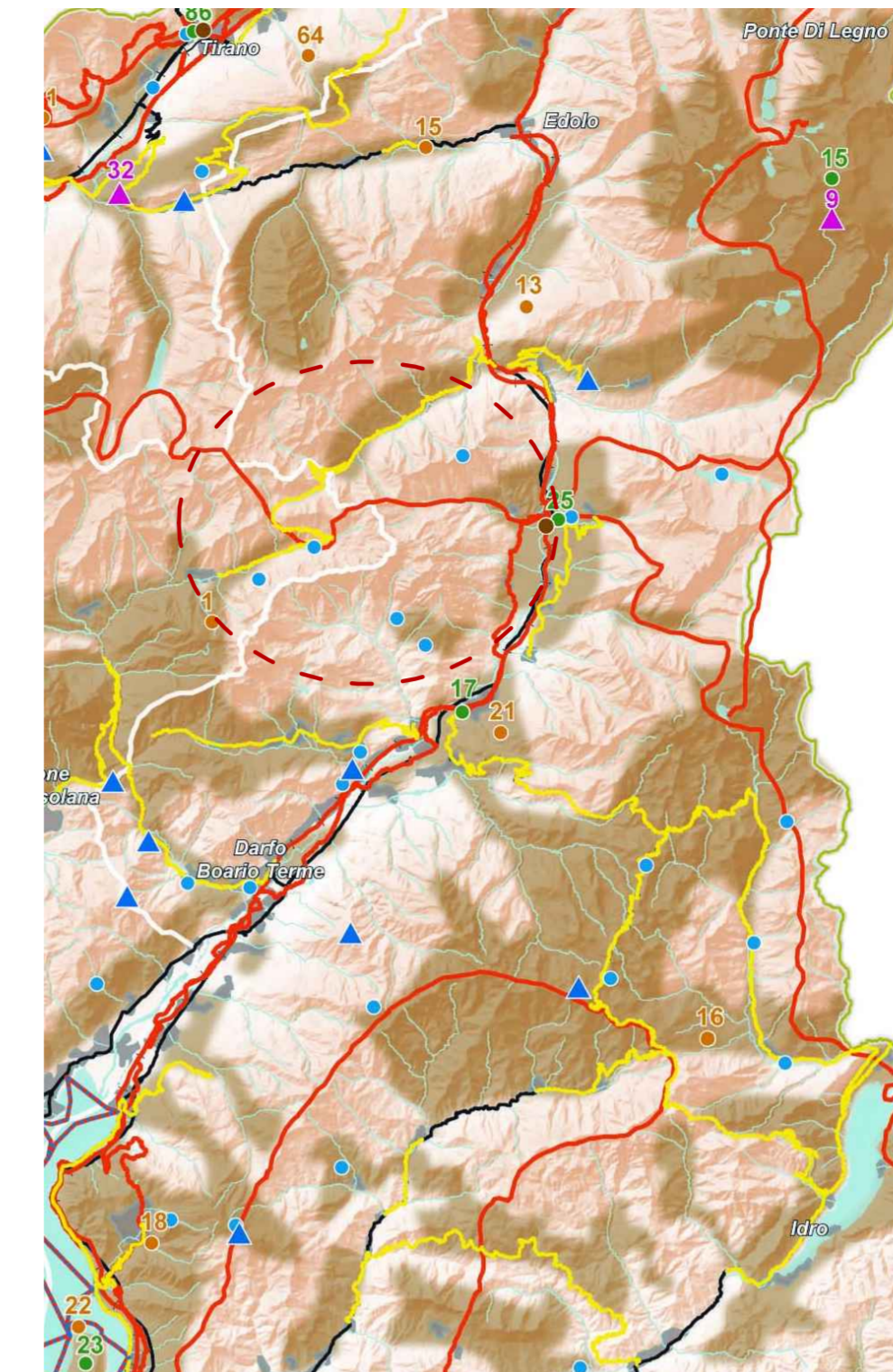
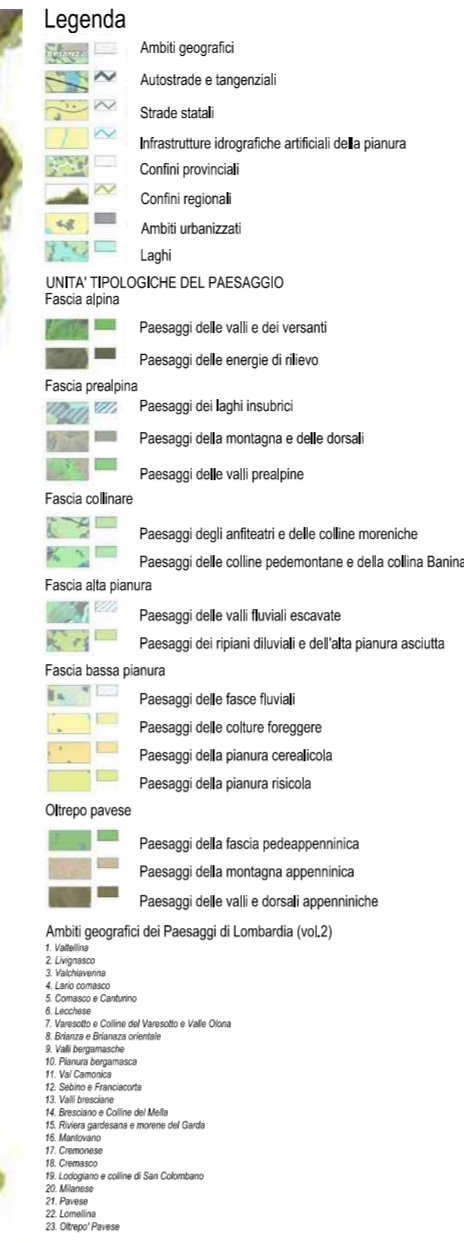

tavola C _ istituzioni per la natura

tavola C _ componenti PTR-PPR in ambito comunale:
ZPS Foresta di Legnoli (confinanle)
ZPS Parco Regionale Orobie Bergamasche (confinanle)
SIC Alta Val di Scalve (confinanle)
geositi di rilevanza regionale

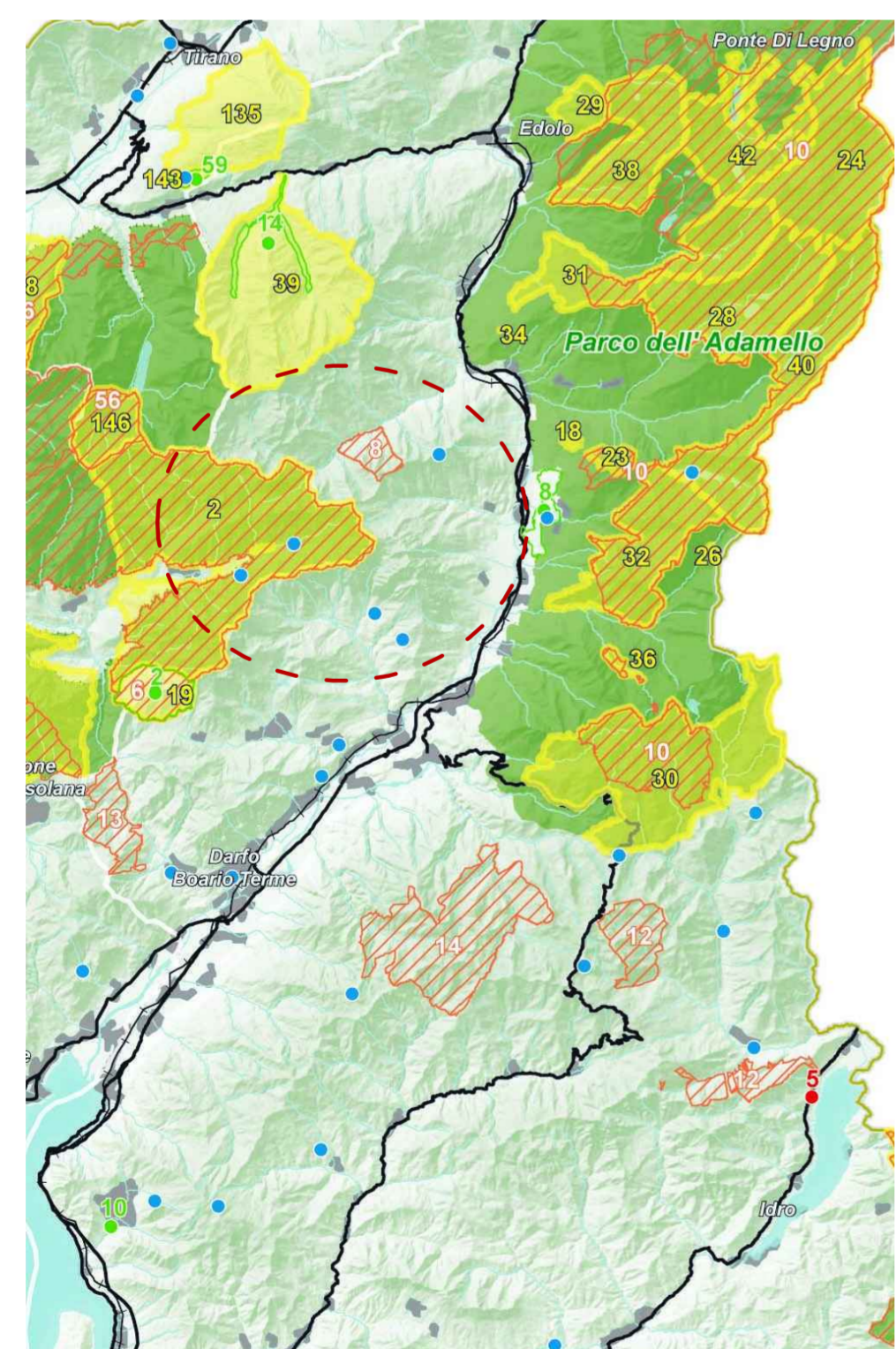
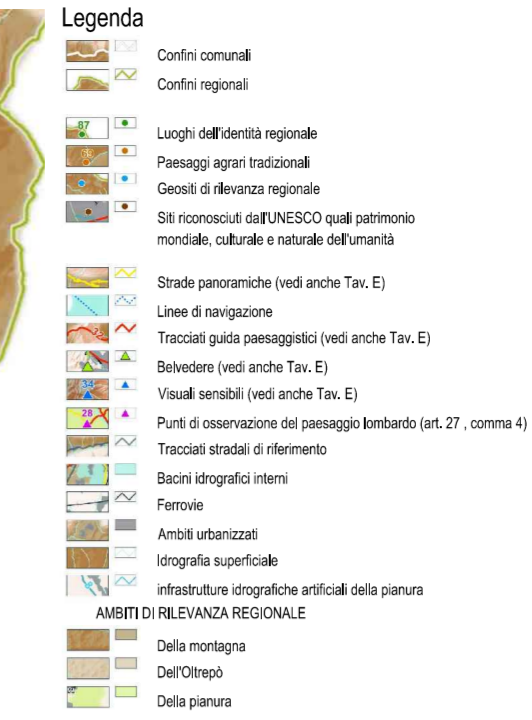

tavola E _ visibilità di rilevanza paesaggistica

tavola E _ componenti PTR-PPR in ambito comunale:
strada panoramica n.1 - Sentiero Italia
strada panoramica n. 17 - Strada Statale n.294 della val di Scalve
strada panoramica n. 26 - la via della vallecarnonica e Antica Valeriana



tavola F _ riqualificazione paesaggistica:
ambiti ed aree di attenzione regionale

tavola F _ componenti PTR-PPR in ambito comunale:
AREE DEGRADATE ed ELEMENTI DETRATTORI
conurbazioni
insediamenti industriali - Riva Acciaio
aree sottoposte a fenomeni franosi
elettroroti

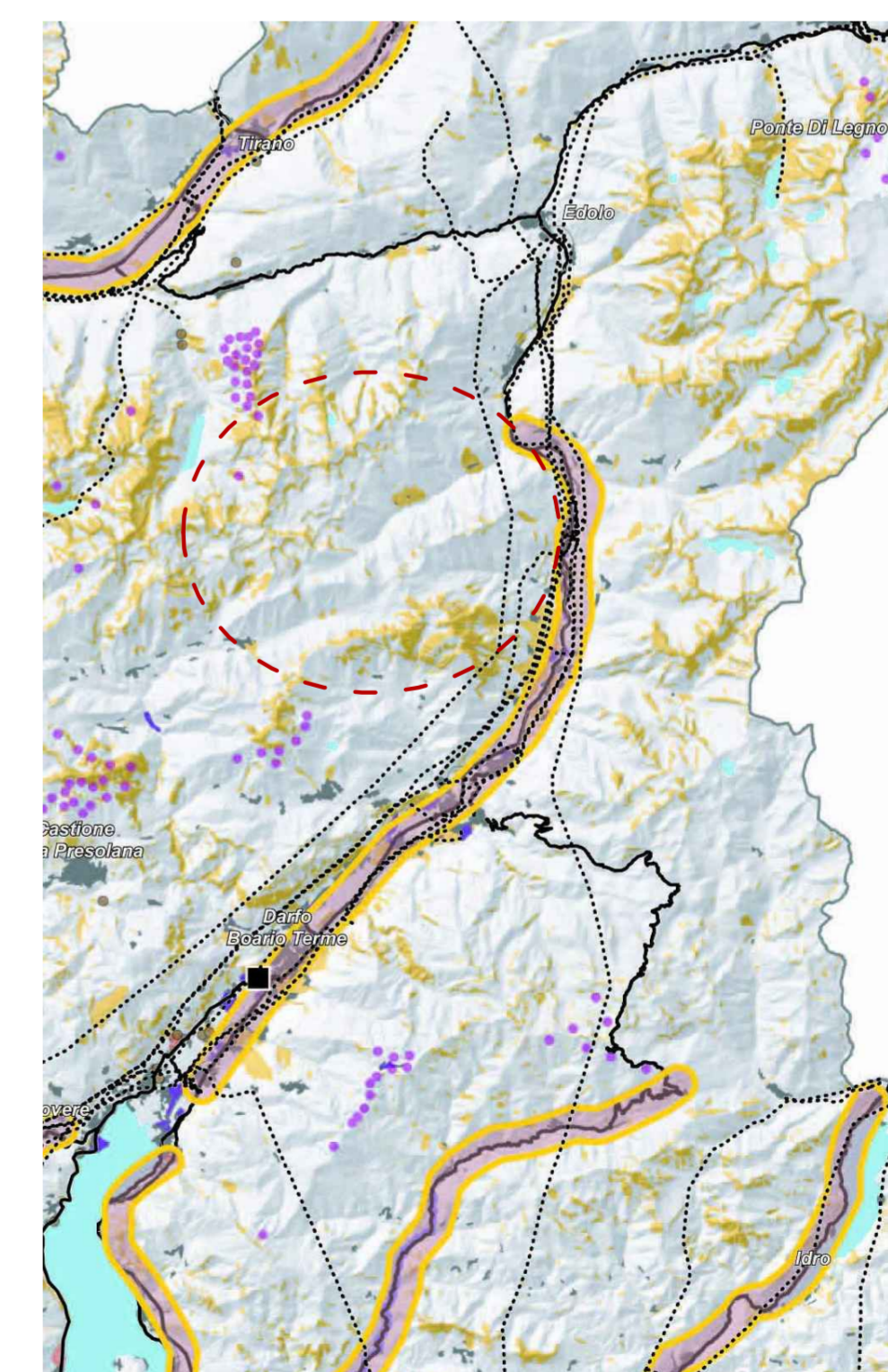

ambito comunale