

comune di cerveno
provincia di bergamo

Piano di Governo del Territorio

Approvato con Delibera di Consiglio Comunale n° 2 del 7 gennaio 2010
piano dei servizi
schema della rete ecologica comunale

ps 4

gennaio 2014
scala 1:5.000, 10.000, 50.000

variante n. 1 / 2014 art. 13 comma 15 L.R. 12/2005 e s.m.i.

adottata dal Consiglio Comunale con Delibera n° ... del
approvata dal Consiglio Comunale con Delibera n° ... del

pianificazione e coordinamento
 arch. claudio nodari • arch. mauro bellucini • arch. elena palestri • arch. arelia rivetta

il responsabile del procedimento
 giacinto maculotti

Rapporto Preliminare
 ing. marcella salvetti

Studio di Incidenza e Studio agronomico - forestale
 dott. for. marco sangalli

claudio nodari architetto

studio di architettura e urbanistica
 25040 este - bs - via a. manzoni 57 - tel. e fax 0364 46394

collaborazione

ESTRATTO scala 1:10.000

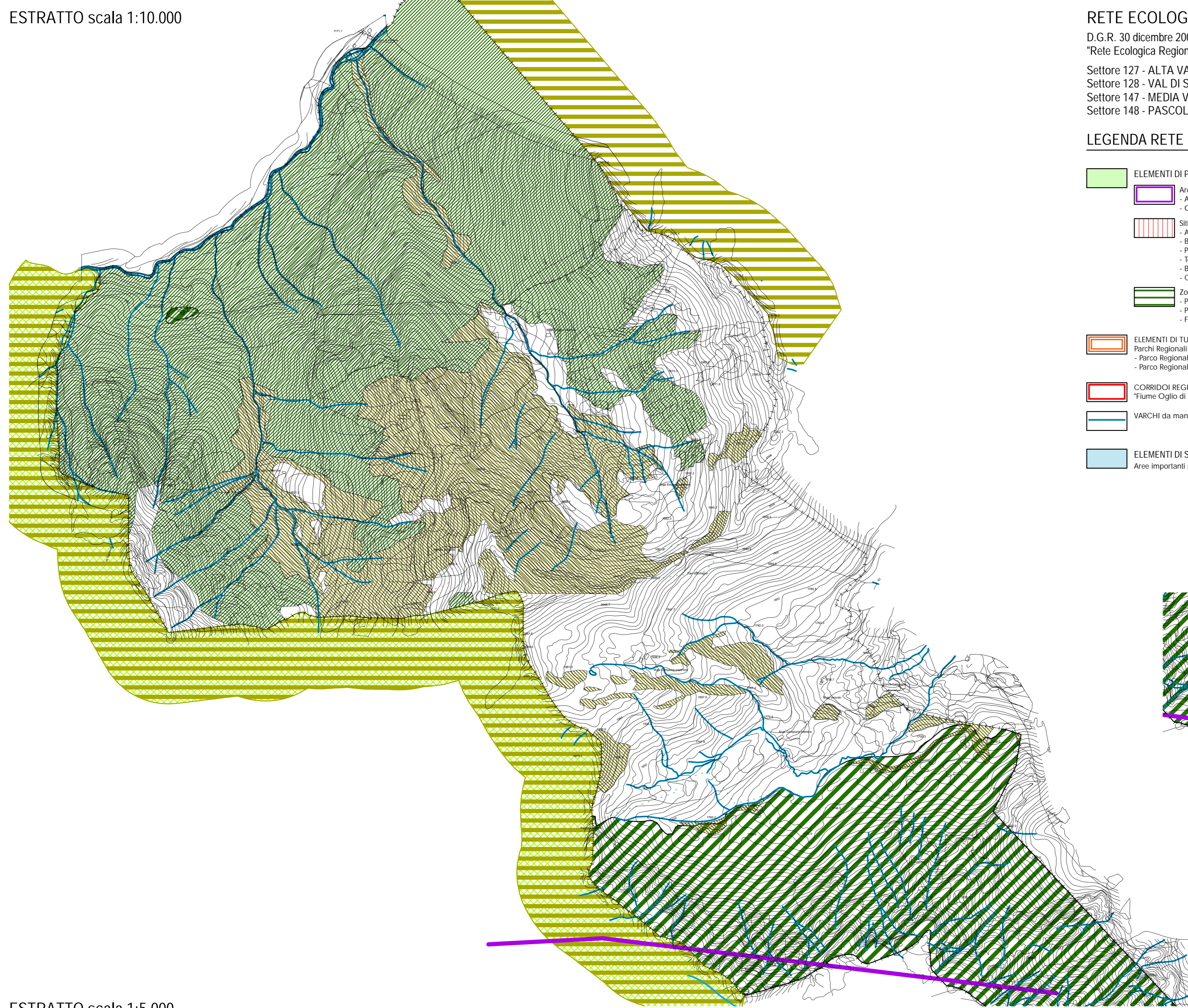

RETE ECOLOGICA REGIONALE
D.G.R. 30 dicembre 2009 n.810962 / D.G.R. 26 novembre 2008 n.8/8515

'Rete Ecologica Regionale: approvazione degli elaborati finali comprensivi del Settore Alpi e Prealpi'

Settore 127 - ALTA VAL DI SCALVE (So. Bg. Bs)
Settore 128 - VAL DI SCALVE (Bs)
Settore 147 - MEDIA VAL CAMONICA (Bs)
Settore 148 - PASCOLI DI CROCEDOMINI (Bs)

LEGENDA RETE ECOLOGICA REGIONALE

- ELEMENTI DI PRIMO LIVELLO
 - Aree prioritarie per la biodiversità
 - Ademello (E1)
 - Orobate (E2)
 - Siti di Importanza Comunitaria (SIC)
 - Alta Val di Scalve (I2060004)
 - Boschi del Givetto di Palio (I2060006)
 - Pizzo Badile - Alta Val Zumezza (I2070000)
 - Torbiere di Val Braone (I2070012)
 - Baldassare - Val Faine (I2070023)
 - Cresta Monte Colombe e Cima Barbigiana (I2070008)
 - Zona a Protezione Speciale (ZPS)
 - Parco Regionale dell'Adamello (I2070401)
 - Parco Regionale delle Orobie Bergamasche (I2066401)
 - Foresta di Lugnoli (I2070001)
 - ELEMENTI DI TUTELA
 - Parco Regionale
 - Parco Regionale dell'Adamello
 - Parco Regionale delle Orobie Bergamasche
 - CORRIDOI REGIONALI PRIMARI ad alta antropizzazione
 - "Fiume Oglio e Val Camonica"
 - VARCHI da mantenere e dell'ammentare
- ELEMENTI DI SECONDO LIVELLO
Aree importanti per la biodiversità esterne alle Aree prioritarie

scala 1 : 50.000

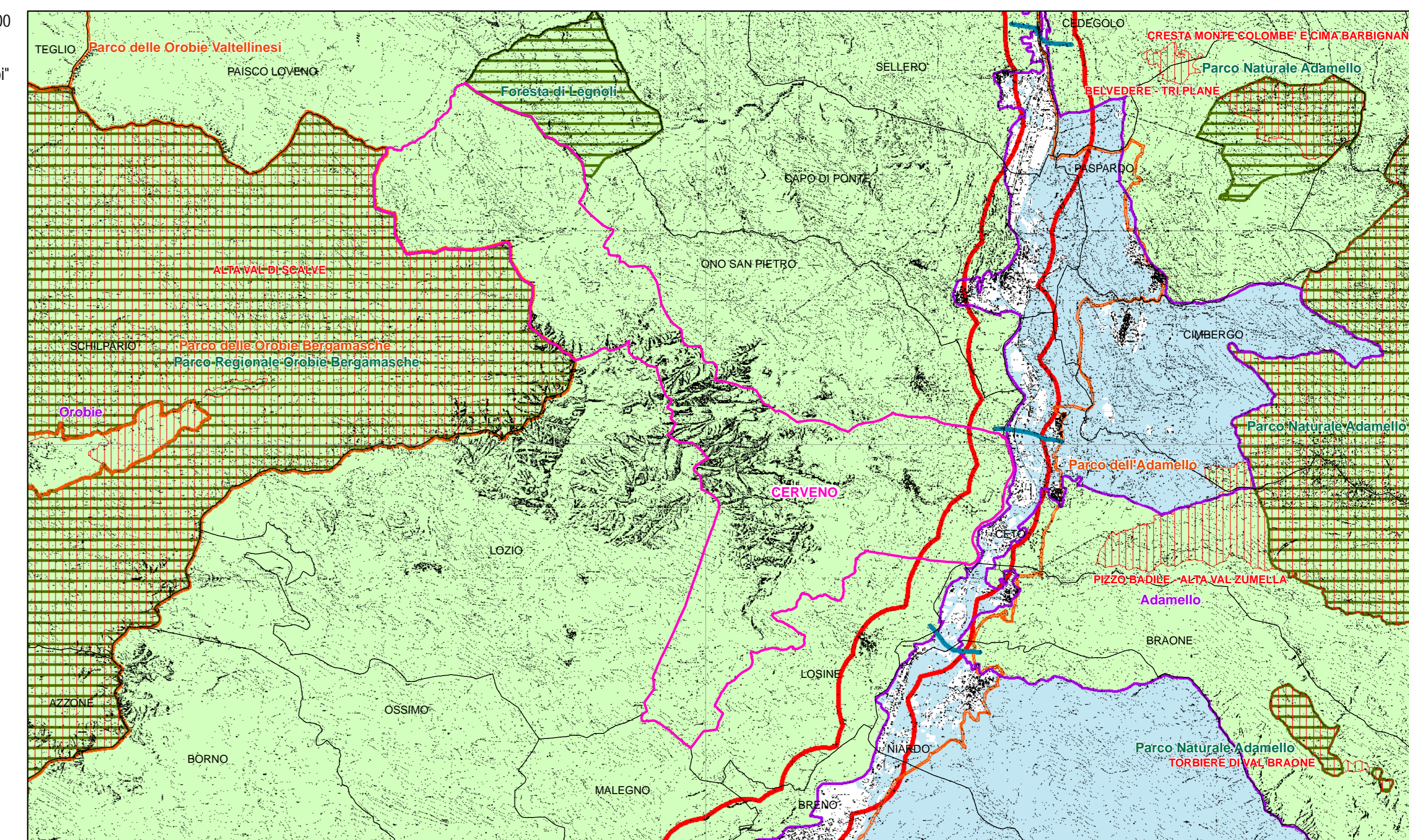

LEGENDA

D.G.R. 30 dicembre 2009 n.810962 / D.G.R. 26 novembre 2008 n.8/8515
"Modalità per l'attuazione della Rete Ecologica Regionale
in accordo con la programmazione territoriale degli enti locali"

- confine comunale
- UNITA' AMBIENTALI RILEVANTI
 - unità ambientali terrestri
 - territori coperti da boschi - boschi ceduti (art.142 lettera g) D.Lp.22/01/2004 n.42)
 - territori coperti da boschi - bosco altofusto (art.142 lettera g) D.Lp.22/01/2004 n.42)
 - aree speciali di PCT
 - zona rocciosa e detritica della Concazana
 - verde urbano e sportivo
 - unità ambientali acquatiche
 - fiumi e canali rilevanti
 - Fiume Oglio, Scorreto Ite e Cisa, Rio di Val di Bilo
 - corsi d'acqua minori
 - zona umida lungo il torrente Allione a valle di Malgo Gardena
 - area umida in località Pua (area speciale di PCT)
- AREE TUFELATE
 - ambiti di elevata naturalità (art. 17 P.T.P.R.)
 - territori compresi al di sopra della linea di livello dei 1200 m s.l.m.
- ELEMENTI DELLA RETE NATURA 2000 (a confine)
 - Siti di Importanza Comunitaria (Alta Val di Scalve - I2060004) (D.g.r. n. 6/3798 del 2006)
 - Zone di Protezione Speciale (Foresta de Lugnoli e Parco Regionale Orobie Bergamasche - I2070001 e I2060401) (D.g.r. n. 8/648 del 2008)
- CORRIDOI E CONNESSIONI ECOLOGICHE
 - Corridoi fluviali principali (P.T.C.P. - BS17)
 - Diramanti di collegamento esterno (P.T.C.P. - BS26)
 - Principali linee di connettività ecologica in ambito collinare montano (P.T.C.P. - BS8)
- NODI DELLA RETE
 - Capisaldi entro matrici di naturalità diffusa core areas (P.T.C.P. - BS1)
- ZONE DI RIQUALIFICAZIONE ECOLOGICA
 - ambiti urbani e periurbani della ricostruzione ecologica diffusa (P.T.C.P. - BS12)
 - percorsi ciclo-pedonali
 - recupero e valorizzazione miniere di barile e ferro del Monte Giove (area speciale di PCT)
 - recupero di area degradata (ambito di trasformazione S2)
- AREE DI SUPPORTO ALLA RETE ECOLOGICA
 - aree destinate a verde dagli strumenti urbanistici locali - P.G.T.
 - aree agricole di fondovalle (E1)
 - zone agricole di fondovalle di valore paesistico ambientale e di rispetto dell'abitato (E1/1)
 - boschi protettivi e produttivi (E2) - prati e pascoli (E3)
 - aree di rispetto climaticale
- ELEMENTI DI CRITICITÀ PER LA RETE ECOLOGICA
 - principale barriera infrastrutturale - rete stradale
 - principale barriera infrastrutturale - elettrodotti
 - principale barriera insediativa - tessuto urbano consolidato
 - principale barriera insediativa - ambiti di trasformazione
 - varchi insediativi a rischio per la connettività ecologica (P.T.C.P. - BS25)
 - Principali punti di conflitto della rete con le principali barriere infrastrutturali (P.T.C.P.)



ESTRATTO scala 1:5.000

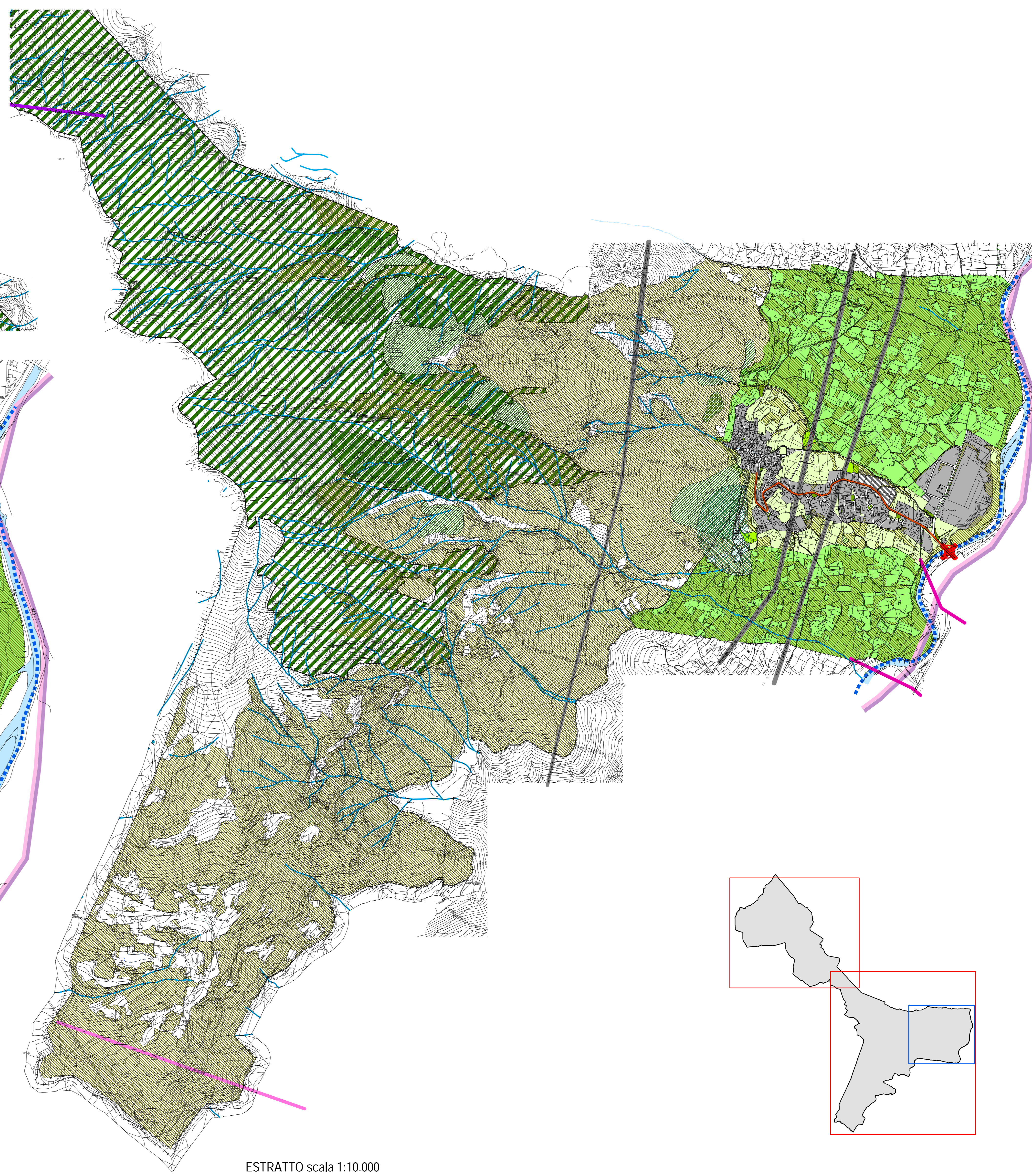
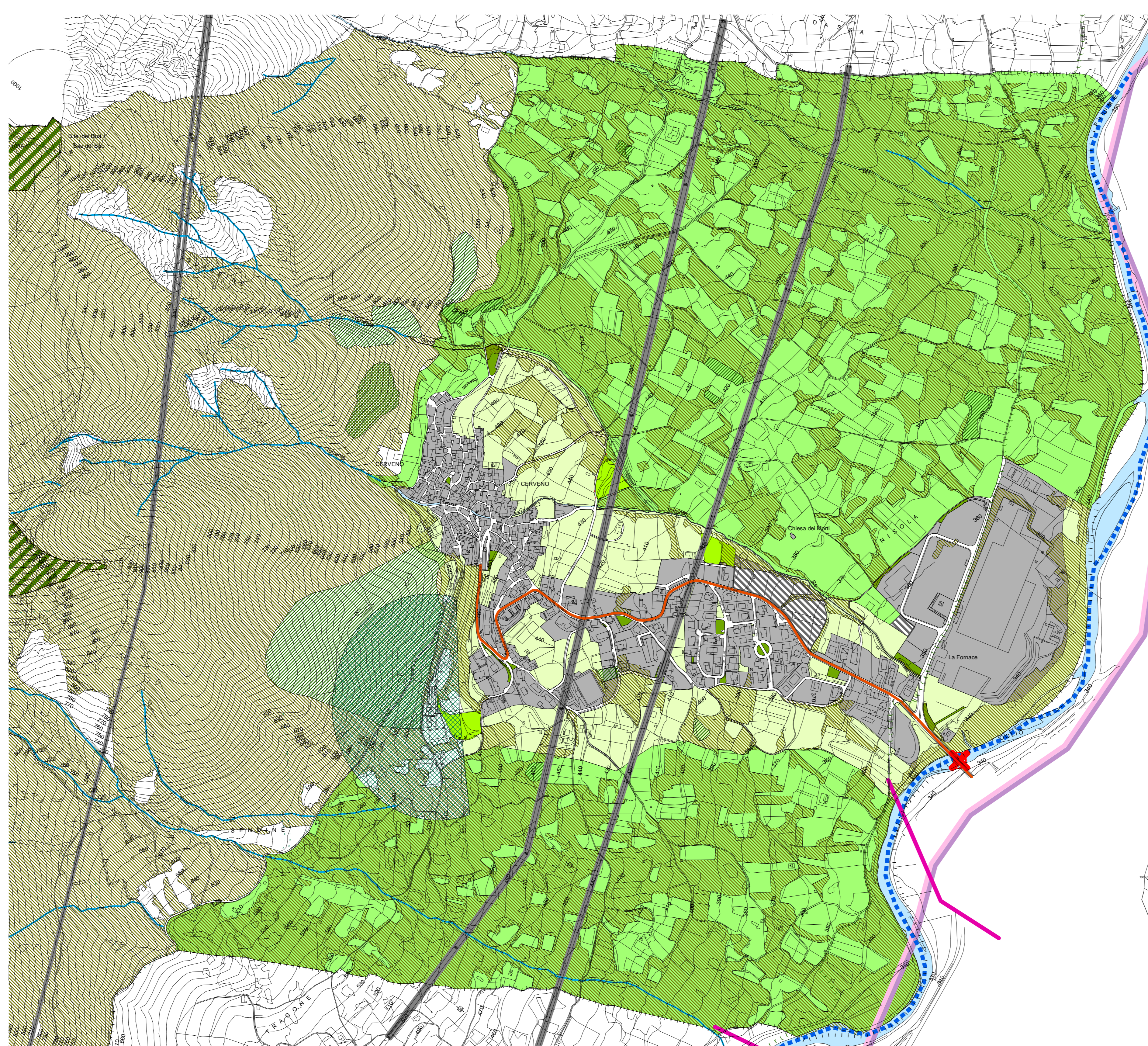

ESTRATTO scala 1:10.000

