

comune di cerveno

provincia di brescia

# Piano di Governo del Territorio

Approvato con Delibera di Consiglio Comunale n° 2 del 7 gennaio 2010

## piano delle regole

rete ecologica comunale: indicazioni operative

protocollo

### pr 4

gennaio 2014  
scala 1:5.000

**variante n. 1 / 2014** art.13 comma 13 L.R. 12/2005 e s.m.i.

adottata dal Consiglio Comunale con Delibera n° ... del ...  
approvata dal Consiglio Comunale con Delibera n° ... del ...

planificazione e coordinamento  
arch. claudio nodari - arch. mauro bellicini - arch. elena palestini - arch. ariela rivetta

claudio nodari architetto ORDINE DEGLI ARCHITETTI DELLA PROVINCIA DI BRESCIA 04	mauro bellicini architetto ORDINE DEGLI ARCHITETTI DELLA PROVINCIA DI BRESCIA 055	elena palestini architetto ORDINE DEGLI ARCHITETTI DELLA PROVINCIA DI BRESCIA 208	ariela rivetta architetto ORDINE DEGLI ARCHITETTI DELLA PROVINCIA DI BRESCIA 108
---	---	---	--

Rapporto Preliminare  
ing. marcella salvetti

Studio di Incidenza e Studio agronomico - forestale  
dott. for. marco sangalli

**claudio nodari architetto**  
studio di architettura e urbanistica  
25040 esine - bs - via a. manzoni 57 - tel. e fax 0364.46394

il responsabile  
del procedimento  
giancarlo maculotti

il sindaco  
giancarlo maculotti

collaborazione

### LEGENDA

D.G.R. 30 dicembre 2009 n.8/10962 / D.G.R. 26 novembre 2008 n. 8/8515  
"Modalità per l'attuazione della Rete Ecologica Regionale  
in accordo con la programmazione territoriale degli enti locali"

- confine comunale
- UNITA' AMBIENTALI RILEVANTI**
  - unità ambientali terrestri
    - territori coperti da boschi - bosco ceduo (art.142 lettera g) D.Lgs. 22/01/2004 n.42
    - territori coperti da boschi - bosco all'ovino (art.142 lettera g) D.Lgs. 22/01/2004 n.42
    - zona rocciosa e detritica della Concarenna
    - verde urbano e sportivo
  - unità ambientali acquatiche
    - fiumi e canali rilevanti  
Fiume Oglio, torrente Re e Glera, Rio di Val di Ble
    - corsi d'acqua minori
- ZONE DI RIQUALIFICAZIONE ECOLOGICA**
  - ambiti urbani e periurbani della ricostruzione ecologica diffusa (PTCP - BS12)
  - percorsi ciclo-pedonali
- AREE DI SUPPORTO ALLA RETE ECOLOGICA**  
aree destinate a verde dagli strumenti urbanistici locali - P.G.T.
  - aree agricole di fondovalle (E1)
  - zone agricole di fondovalle di valore paesistico ambientale e di rispetto dell'abitato (E1/1)
  - boschi protettivi e produttivi (E2) - prati e pascoli (E3)
  - aree di rispetto cimiteriale
- ELEMENTI DI CRITICITA' PER LA RETE ECOLOGICA**
  - principale barriere infrastrutturali - rete stradale
  - principale barriere infrastrutturali: elettrodotti
  - principale barriere insediative - tessuto urbano consolidato
  - principale barriere insediative - ambiti di trasformazione
  - varchi insediativi a rischio per la connettività ecologica (PTCP - BS25)
  - Principali punti di conflitto della rete con le principali barriere infrastrutturali (PTCP)

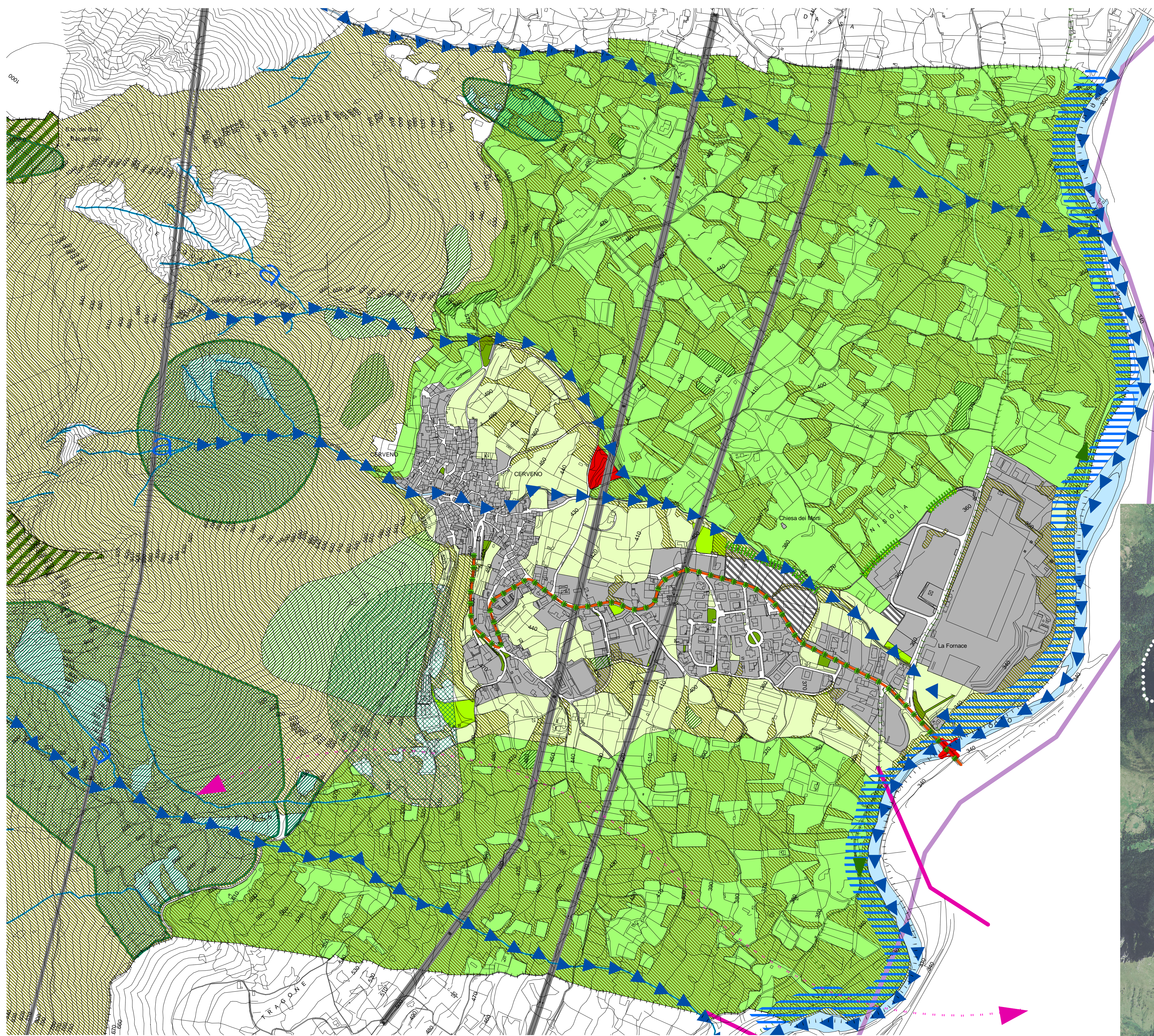

### INDICAZIONI OPERATIVE

- verde urbano di progetto
- connessioni ecologiche terrestri
- valorizzazione e tutela delle aree speciali individuate dal PGT
- valorizzazione e tutela della fascia ripariale del fiume Oglio
- connessioni ecologiche su unità ambientali acquatiche
- connettività trasversale della rete idrica minore
- tutela e valorizzazione delle zone umide (zona umida lungo il torrente Allione a valle di Malga Gardena - area umida in località Pu)
- recupero siti di escavazione (miniere di barite e ferro del Monte Giovo)
- recupero di area degradata (ambito di trasformazione S2)
- rinaturalizzazione delle infrastrutture
- varchi insediativi a rischio per la connettività ecologica da mantenere
- interventi di mitigazione verso ambiti agricoli (complementari alla REC)
- eliminazione del punto di conflitto della rete (corridoio del fiume Oglio) con la barriera stradale (via al Ponte)



INDICAZIONI OPERATIVE su ortofoto scala 1:30.000

