

# Piano di Governo del Territorio

Approvato con Delibera di Consiglio Comunale n° 2 del 7 gennaio 2010

piano delle regole  
azzonamento territorio montano

pr 1

gennaio 2014  
scala 1:2000

variante n.1 / 2014 art.13 comma 13 L.R. 12/2009 s.m.l.

adottata dal Consiglio Comunale con Delibera n° ..... del .....  
approvata dal Consiglio Comunale con Delibera n° ..... del .....

Il responsabile del procedimento  
giancarlo maculotti

Il sindaco  
giancarlo maculotti

Rapporto Preliminare  
ing. marcella salvetti

Studio di Incidenza e Studio agronomico-forestale  
dott. for. marco sangalli

claudio nodari architetto

studio di architettura e urbanistica  
25040 esine - bs - via a. manzoni 57 - tel. e fax 0364.46394

collaborazione

## LEGENDA

### ZONE OMOGENEE

- tavolo pr2 "azzonamento territorio urbanizzato"
- E1 zone agricole del conoide
- E2 boschi protettivi e produttivi
- E3 prati e pascoli
- E4 zona rocciosa e detritica della Concarena
- aree destinate a standard  
p parcheggi  
v parco gioco e giardini  
spazi pubblici alberati
- ambito Monte Arzio  
"case del monte di Cerveno"
- aree speciali
  - 1 zona umida lungo il torrente Allione o valle di Malga Gardena
  - 2 miniera di barite e ferro del Monte Giovo
  - 3 rupi del passo di Erbigno
  - 4 conca compresa tra Dasso Sorei e Passo di Campelli
  - 5 lanca del Velam e Rupi del Pizzo degli Orti
  - 6 ghiacciai in località La Tarola
  - 7 le Doline sul conoide del torrente Bie
  - 8 aree di rispetto per captazioni di sorgenti destinate ad uso umano (L.R. 01/08/96)
  - 9 conoide di Sendine
  - 10 prato con cascina
  - 11 prati da sfalcio in località Monte di Cerveno
  - 12 area umida in località Pù
- FE frantoio esistente
- confine comunale

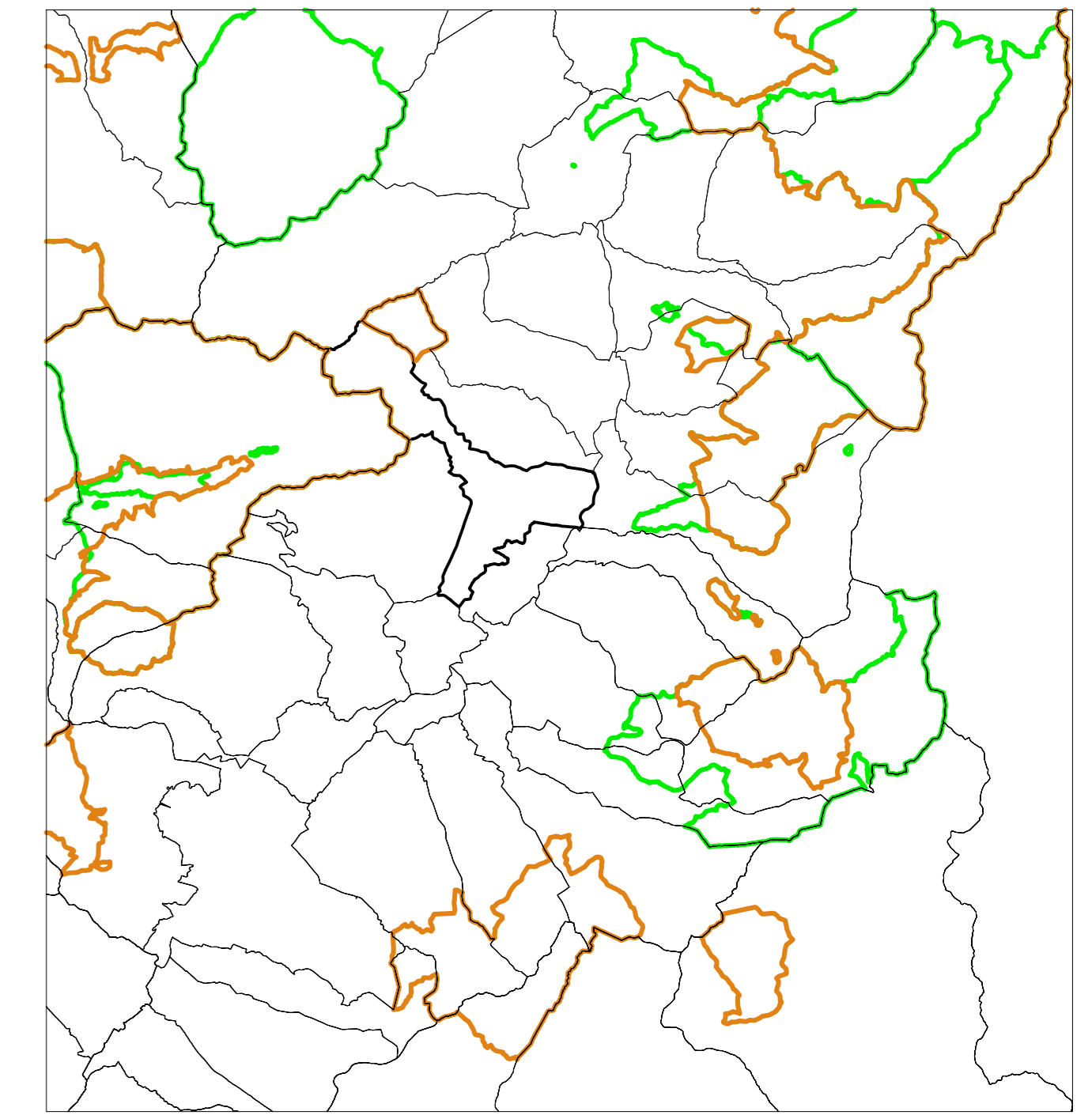
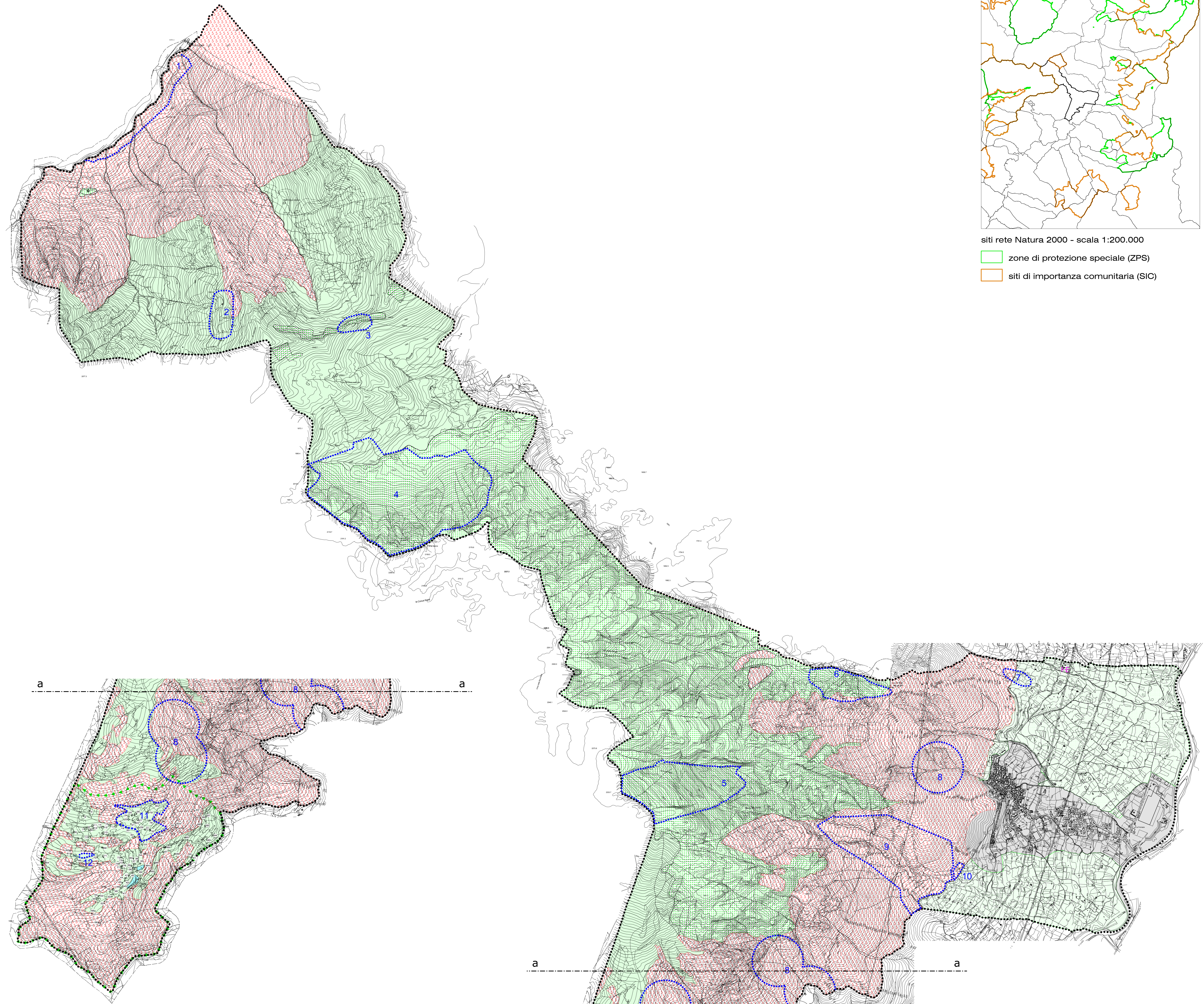

siti rete Natura 2000 - scala 1:200.000  
 zone di protezione speciale (ZPS)  
 siti di importanza comunitaria (SIC)

