

comune di cerveno

provincia di brescia

Piano di Governo del Territorio

Approvato con Delibera di Consiglio Comunale n° 2 del 7 gennaio 2010

documento di piano
carta delle sensibilità paesaggistiche dei luoghi

dp 2i

gennaio 2014
scala 1:10000

variante n.1 / 2014 art.13 comma 13 L.R. 12/2005 s.m.l.

adottata dal Consiglio Comunale con Delibera n° del
approvata dal Consiglio Comunale con Delibera n° del

pianificazione e coordinamento
arch. claudio nodari • arch. mauro bellucini • arch. elena palestri • arch. ariela rivetta

claudio nodari architetto via Manzoni 57 - 25040 Esine (BS)	mauro bellucini architetto via Manzoni 57 - 25040 Esine (BS)	elena palestri architetto via Manzoni 57 - 25040 Esine (BS)	ariela rivetta architetto via Manzoni 57 - 25040 Esine (BS)
---	--	---	---

Rapporto Preliminare
ing. marcella salvetti

Studio di Incidenza e Studio agronomico-forestale
dott. for. marco sangalli

claudio nodari architetto
studio di architettura e urbanistica
25040 esine - bs - via a manzoni 57 - tel. e fax 0364.46394

aggiornamenti

Il responsabile del procedimento
giancarlo maculotti

Il sindaco
giancarlo maculotti

collaborazione

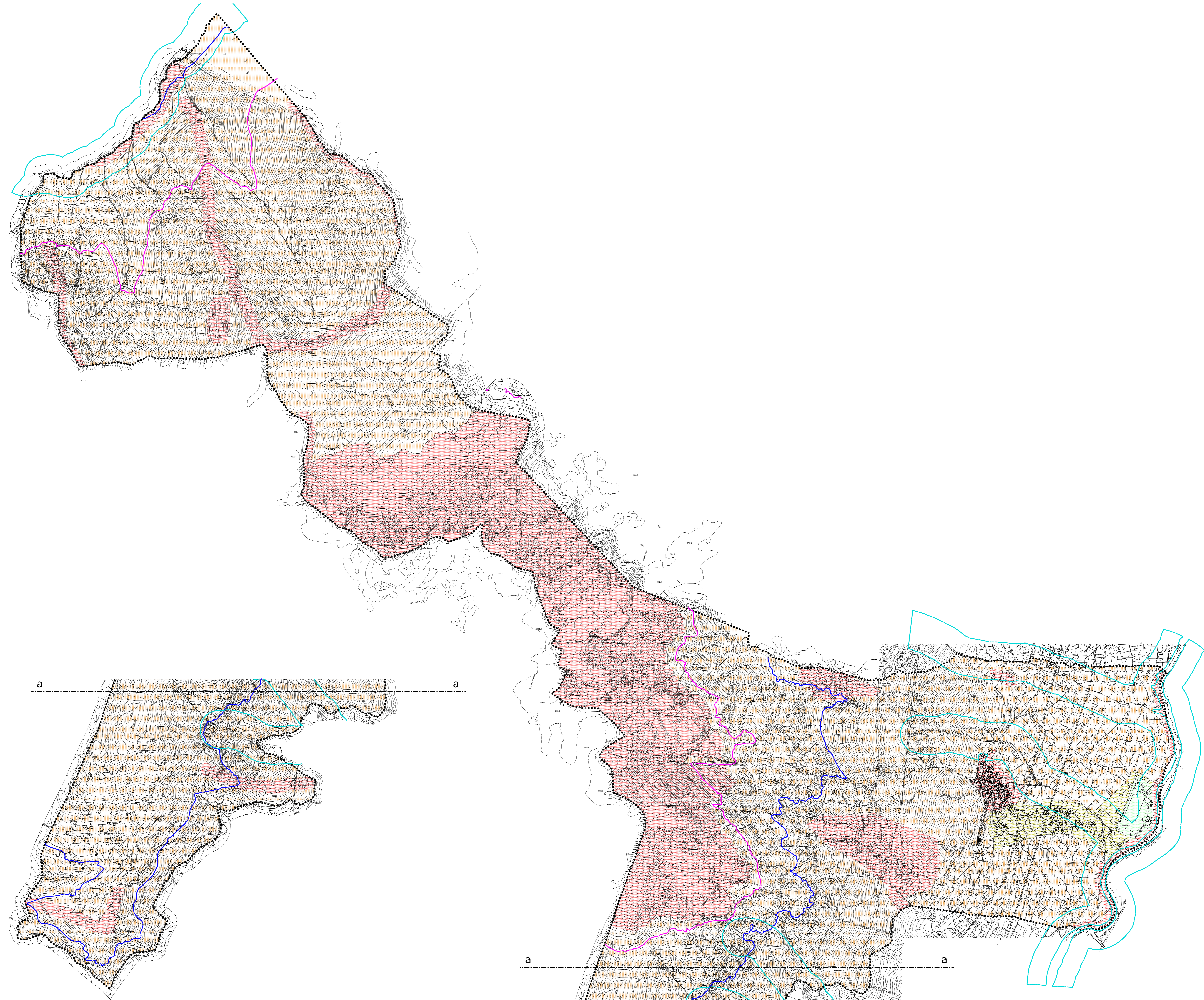

a a

a a

LEGENDA

- sensibilità paesaggistica bassa
- sensibilità paesaggistica media
- sensibilità paesaggistica alta
- sensibilità paesaggistica molto alta
- ambiti delle fasce fluviali (vincoli D.Lgs 42/2004 - art.142, lettera c)
- quota altimetrica 1200 metri s.l.m. (art. 17 NTA Piano Territoriale Paesistico Regionale)
- quota altimetrica 1600 m s.l.m. (vincoli D.Lgs 42/2004 - art.142, lettera d)
- confine comunale

