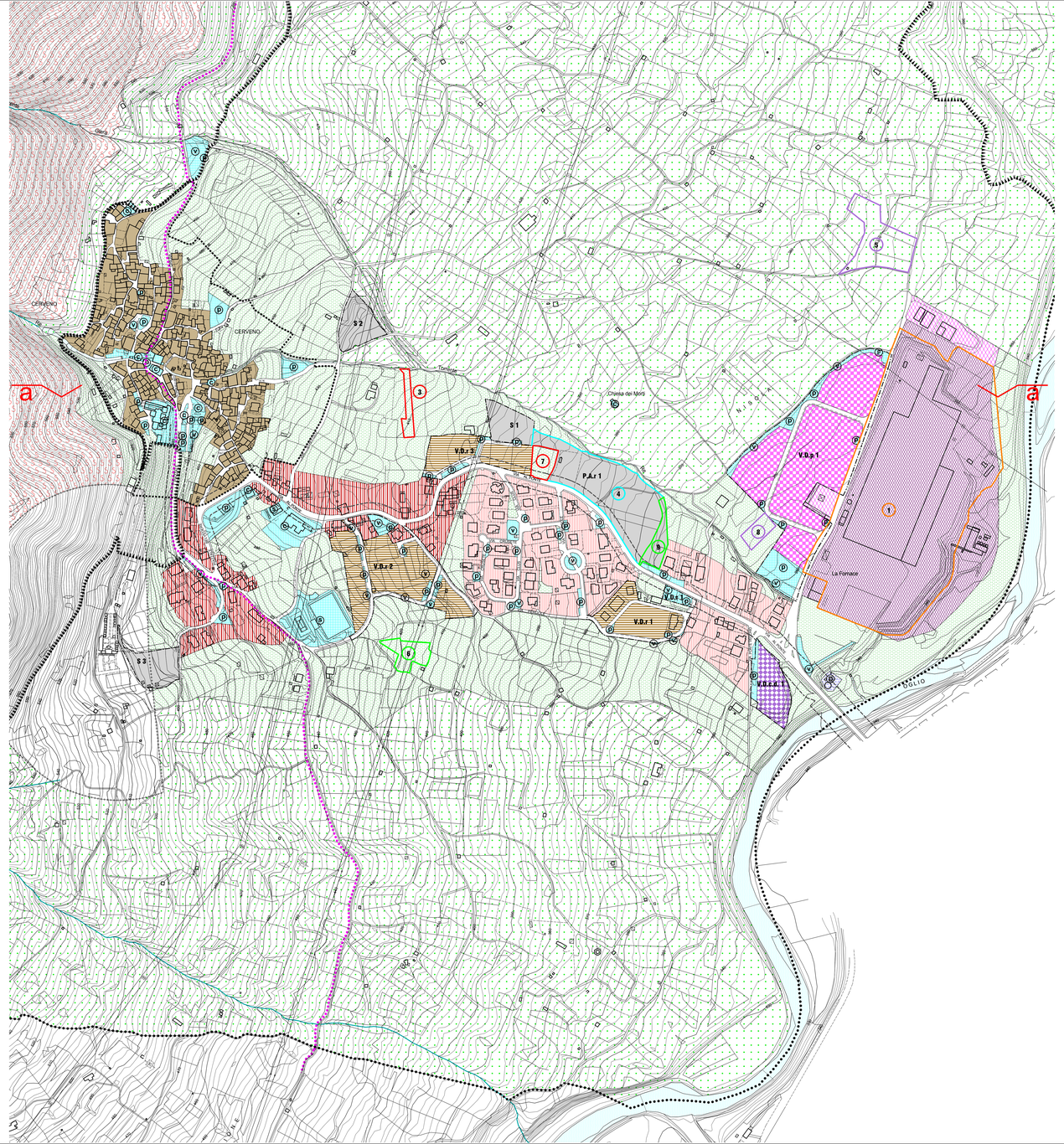

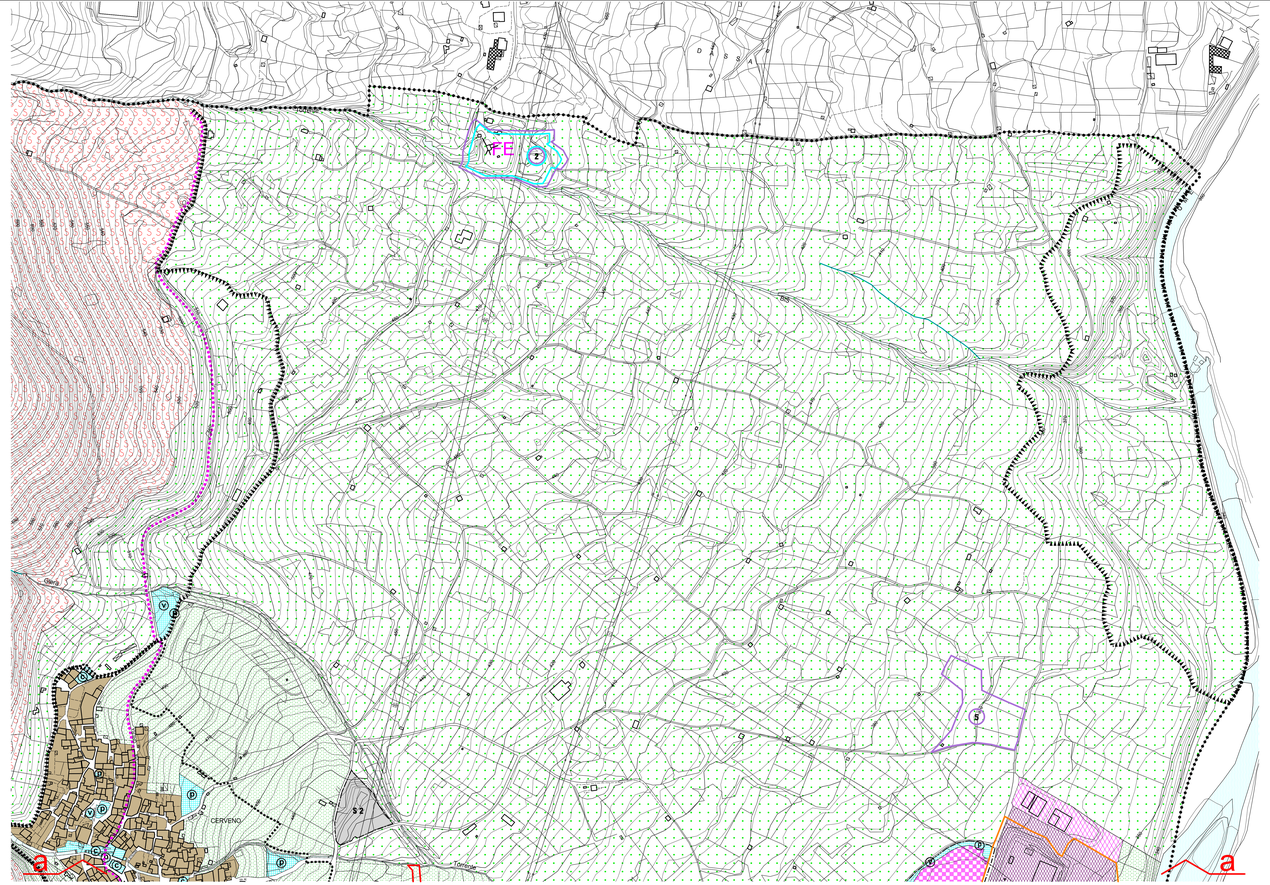

LEGENDA

SISTEMA INSEDIATIVO

ambiti residenziali

- A nuclei di antica formazione
- B1 ambiti residenziali esistenti di contenimento edilizio
- B2 ambiti residenziali esistenti e di completamento
- V.D.r ambiti residenziali a volumetria definita
- P.A.r ambito di trasformazione residenziale soggetto a piano attuativo

ambiti produttivi

- D1 ambiti industriali esistenti
- D2 ambiti artigianali e commerciali esistenti e di completamento
- D3 ambiti per impianti tecnologici e distributivi (depuratore)
- V.D.p ambiti produttivi a volumetria definita
- V.D.s ambiti commerciali e direzionale a volumetria definita

sistema delle aree agricole

- E1 zone agricole del conoide
- E2 zone agricole boschive (boschi protettivi e produttivi)

SISTEMA DEI SERVIZI

- spazi di sosta e parcheggio
- zone a verde pubblico
- zone sportive
- zone per attrezzature comuni
- percorso ciclo pedonale esistente
- rispetto dell'abitato e verde di connessione tra territorio agricolo ed edificato
- S ambito di trasformazione a servizio

SISTEMA DELLE INFRASTRUTTURE

- zone destinate alla viabilità e relativo rispetto stradale

- zone a vincolo cimiteriale
- vincolo idrogeologico
- FE frantoio esistente
- corsi d'acqua
- confine comunale

tipologie richieste cittadini

- n richiesta di inserimento in ambito residenziale
- n richiesta di inserimento in ambito produttivo/tecnologico
- n richiesta di inserimento in ambito agricolo
- n richiesta di modifica al Piano di Classificazione Acustica
- n richiesta di modifica allo Studio Geologico

protocollo

comune di cerveno

provincia di brescia

Piano di Governo del Territorio

Approvato con Delibera di Consiglio Comunale n° 2 del 7 gennaio 2010

documento di piano

mappatura richieste dei cittadini

dp 1c

gennaio 2014

scala 1:2000

variante n.1 / 2014 art.13 comma 13 L.R. 12/2005 e s.m.i.

adottata dal Consiglio Comunale con Delibera n°..... del .....
approvata dal Consiglio Comunale con Delibera n°..... del .....

pianificazione e coordinamento
arch. claudio nodari • arch. maura bellicini • arch. elena palestri • arch. ariela rivetta

claudio nodari	maura bellicini	elena palestri	ariela rivetta
1998	1998	1998	1998

Rapporto Preliminare
ing. marcella salvetti

Studio di Incidenza e Studio agronomico-forestale
dott. for. marco sangalli

claudio nodari architetto
studio di architettura e urbanistica
25040 esine - bs - via a. manzoni 57 - tel. e fax 0364.46394

aggiornamenti

il responsabile del procedimento
giancarlo maculotti

il sindaco
giancarlo maculotti

collaborazione