

Piano di Governo del Territorio

piano delle regole
azzonamento territorio montano

pr 1

gennaio 2010
scala 1:10000

ADOTTATO dal Consiglio Comunale con Delibera n° 8 del 22 aprile 2009
APPROVATO dal Consiglio Comunale con Delibera n° 2 del 7 gennaio 2010

Il responsabile del procedimento
avv. giovanni stanzone

Il sindaco
giancarlo maculotti

Il responsabile del procedimento
avv. giovanni stanzone

Il sindaco
giancarlo maculotti

Il responsabile del procedimento
avv. giovanni stanzone

Il sindaco
giancarlo maculotti

LEGENDA

ZONE OMOGENEE

- E2 boschi protettivi e produttivi
 - E3 prati e pascoli
 - E4 zona rocciosa e detritica della Concarena
- aree destinate a standard
- p parcheggi
 - v parco gioco e giardini
 - spazi pubblici alberati
- ambiente Monte Ansio
"case del monte di Cerveno"
- aree speciali
- 1 zona umida lungo il torrente Allione a valle di Malgo Gardano
 - 2 miniere di barile e ferro del Monte Giovo
 - 3 rupi del passo di Erbigno
 - 4 conca compresa tra Dosso Saref e Passo di Campelli
 - 5 lanca del Velem e Rupi del Pizzo degli Orti
 - 6 ghiaioni in località La Tavola
 - 7 le Doline sul conoide del torrente Bìk
 - 8 aree di rispetto per captazioni di sorgenti destinate ad uso umano (L.R. 01/08/96)
 - 9 conoide di Sardinè
 - 10 prato con cascina
 - 11 prati da sfalcio in località Monte di Cerveno
 - 12 area umida in località Pul

FE frantio esistente

confine comunale

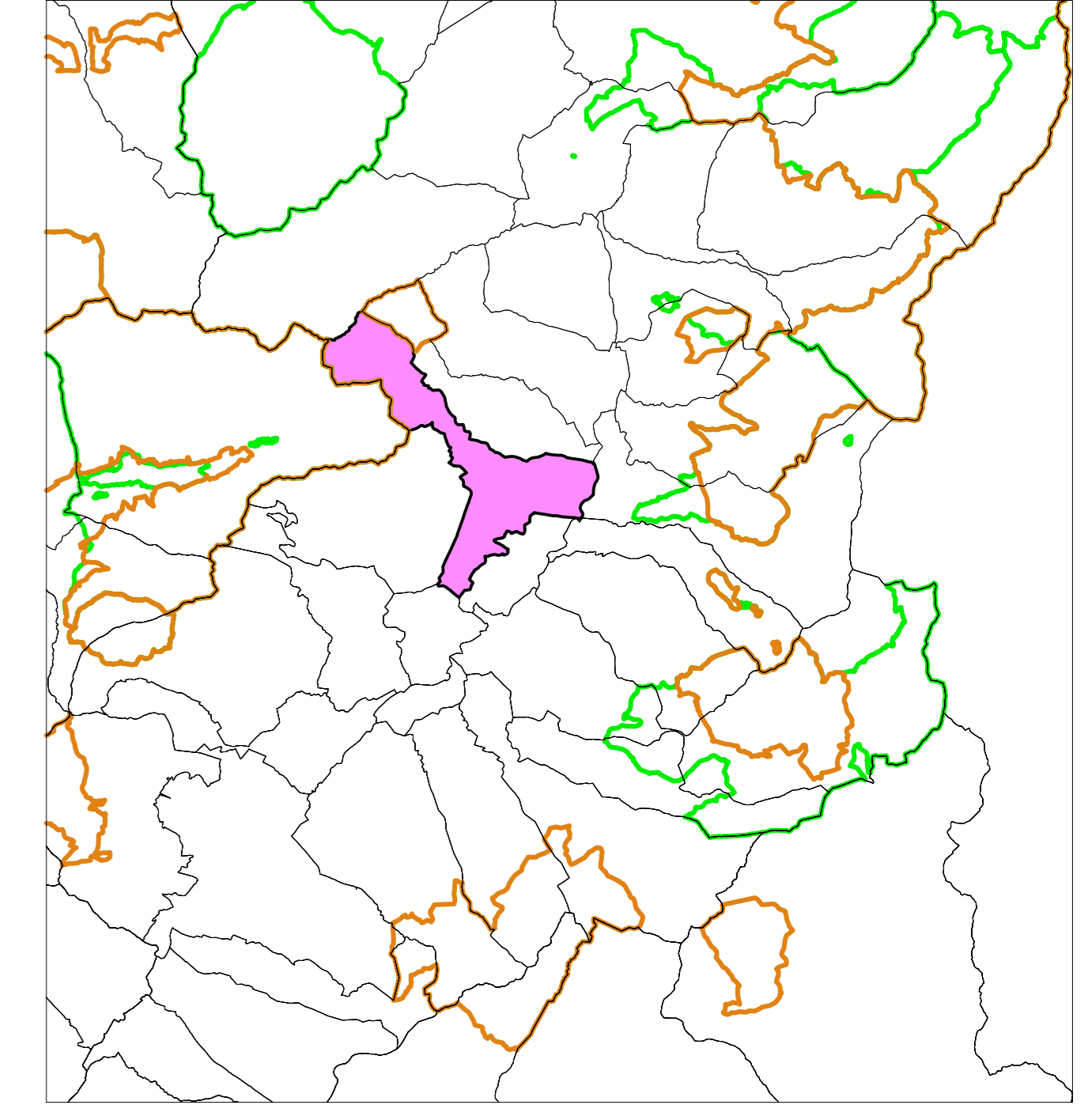
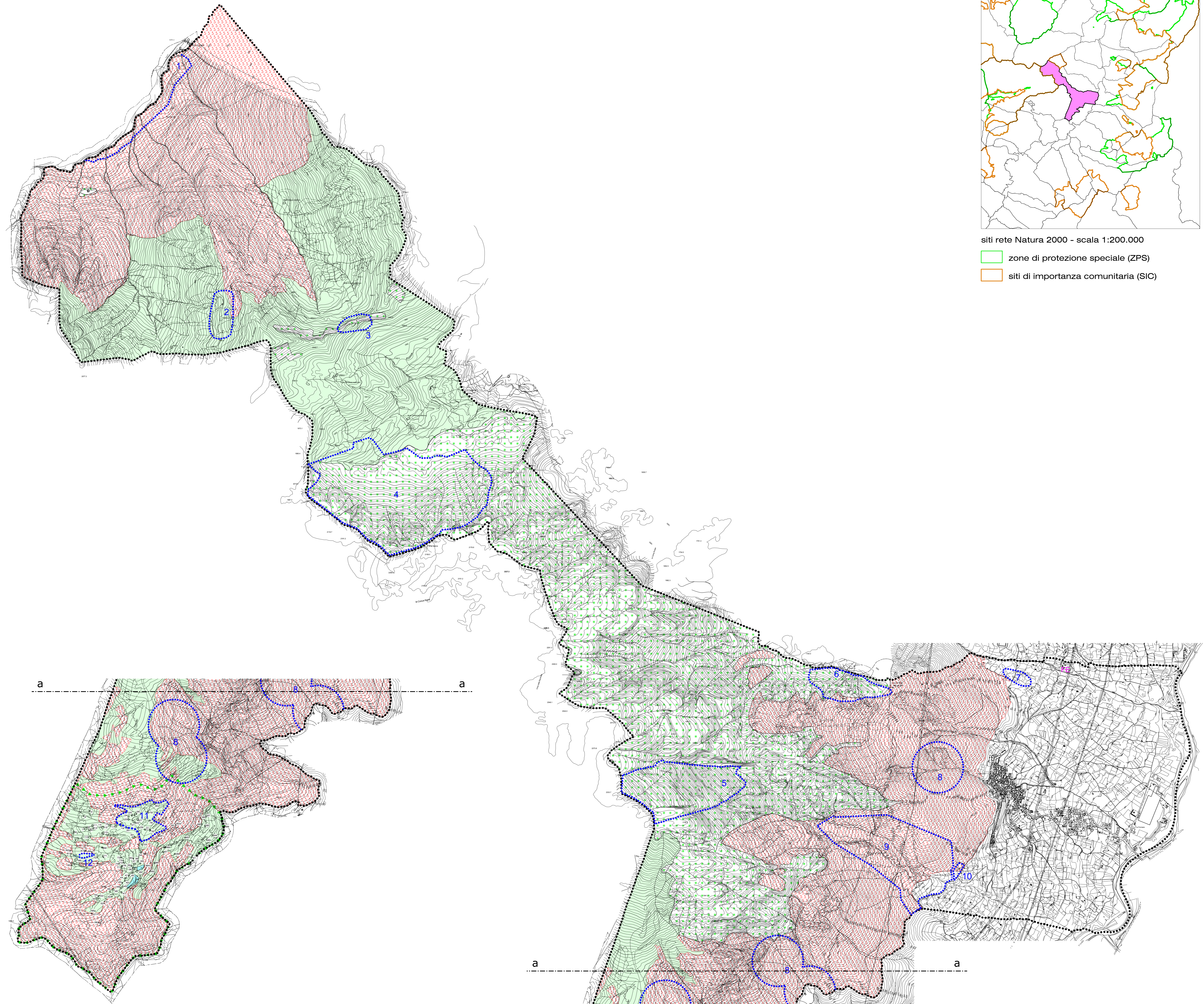

siti rete Natura 2000 - scala 1:200.000

- zone di protezione speciale (ZPS)
- siti di importanza comunitaria (SIC)

