protocollo

comune di cerveno

provincia di brescia

Piano di Governo del Territorio

documento di piano

Carta condivisa del paesaggio:

componenti del paesaggio fisico, naturale, agrario e dell'antropizzazione colturale

IN ACCOGLIMENTO DELLE OSSERVAZIONI E DEL PARERE DELLA PROVINCIA DI COMPATIBILITA' AL P.T.C.P.

ADOTTATO dal Consiglio Comunale con Delibera n° 8 del 22 aprile 2009

APPROVATO dal Consiglio Comunale con Delibera n°2 del 7 gennaio 2010

dp 2c

gennaio 2010

scala 1:10.000

aggiornamenti

novembre 2009 integ.provincia

pianificazione e coordinamento

arch. claudio nodari • arch. maura bellicini • arch. carlo fasser • arch. ariela rivetta

claudio nodari	maura bellicini	carlo fasser	ariela rivetta
architetto	architetto	architetto	architetto
n. 1/A ORDINE DEGLI ARCHITETTI DELLA PROVINCIA DI BRESCIA 2/A	n. 2/A ORDINE DEGLI ARCHITETTI DELLA PROVINCIA DI BRESCIA 1/A	n. 3/A ORDINE DEGLI ARCHITETTI DELLA PROVINCIA DI BRESCIA 3/A	n. 4/A ORDINE DEGLI ARCHITETTI DELLA PROVINCIA DI BRESCIA 5/A

il responsabile del procedimento

avv. giovanni stanzione

valutazione ambientale strategica

arch. mario manzoni • arch. giorgio manzoni

ing. marcella salvetti • arch. camilla rossi

il sindaco

giancarlo maculotti

claudio nodari architetto

studio di architettura e urbanistica

25040 esine - bs - via a. manzoni 57 - tel. e fax 0364.46394

collaborazione

dott.for. marco sangalli

ing. marcella salvetti

LEGENDA

COMPONENTI DEL PAESAGGIO FISICO E NATURALE

- aree idriche, ghiacciai, nevai, laghetti alpini e versanti rocciosi
- pascoli, prati permanenti
- vegetazione naturale erbacea e cespugliesti dei versanti
- vegetazione palustre
- aree detritiche
- aree sabbiose
- boschi di latifoglie, macchie e frange boscate, filari
- boschi di conifere
- terrazzi naturali
- corpi idrici principali: fiumi, torrenti e loro sponde, ricadenti rispetto al piano fondamentale della pianura e delimitate da orli di terrazzo, aree sabbiose e ghiaiose
- crinali e loro ambiti di tutela

ALTRE COMPONENTI D'USO DEL SUOLO

- centri e nuclei storici ed altre aree edificate
- aree produttive
- ambiti degradati soggetti ad usi diversi
- verde urbano di rilevanza estetico-paesaggistica
- allevamento - fascia di rispetto (100 m)
- ambito di trasformazione

COMPONENTI DEL PAESAGGIO AGRARIO E DELL'ANTROPIZZAZIONE COLTURALE
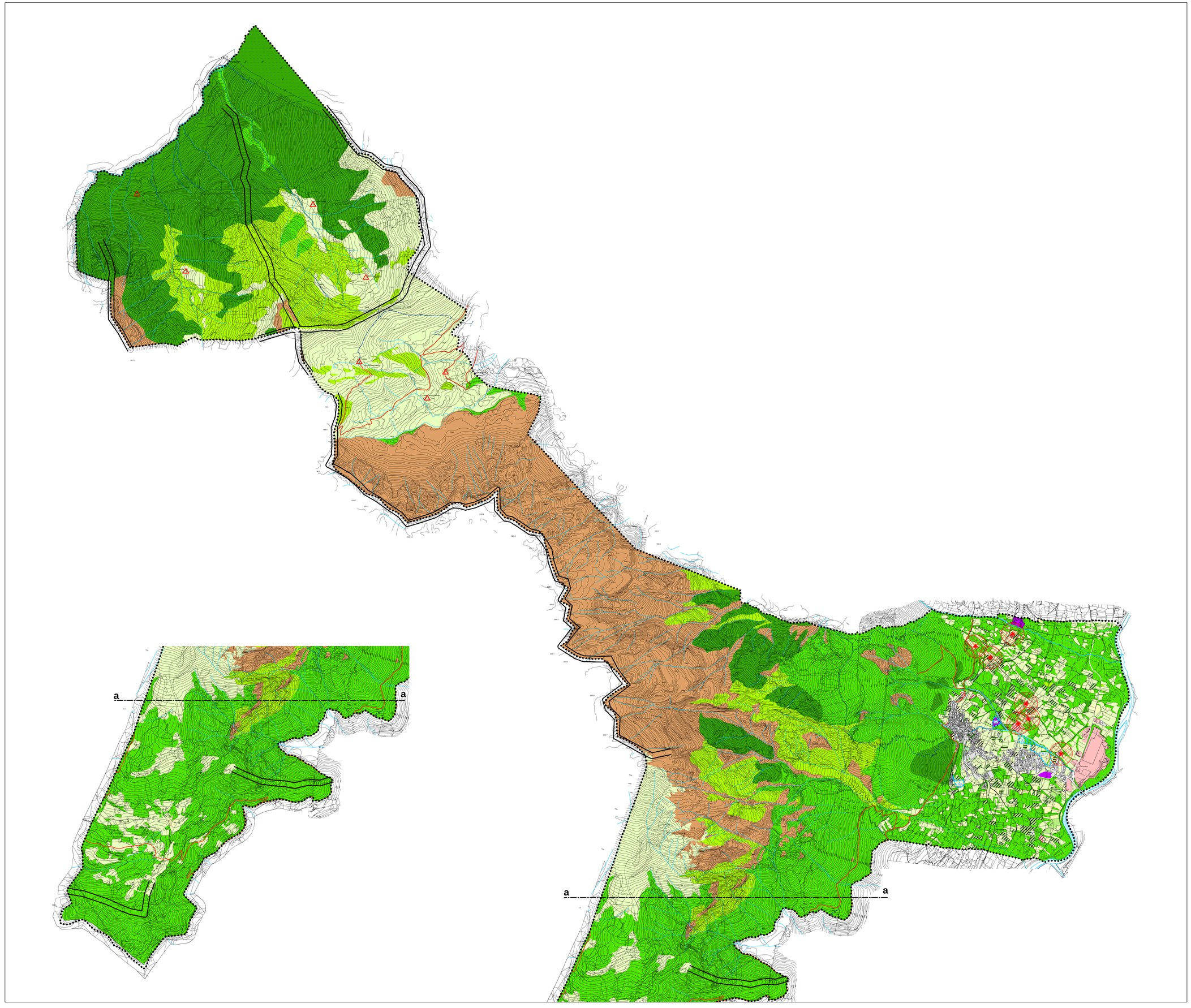
- colture specializzate: - vigneti
- colture specializzate: - castagneti da frutto
- colture specializzate: - frutteti
- colture specializzate: - oliveti
- altre colture specializzate
- seminativi e prati in rotazione
- seminativi arborati
- pioppeti
- terrazzamenti con muri a secco e gradonate
- aziende agricole e loro pertinenze, allevamenti, maneggi, etc.
- filari alberati
- navigli, canali irrigui, cavi, rogge
- sentieri
- strade campestri
- malghe, baite, rustici
- confine comunale
- bosco d'altofusto
- bosco ceduo