

modificato come da DCC. n. 41 del 5 dicembre 2009
di approvazione definitiva

COMUNE DI CENATE SOPRA
PROVINCIA DI BERGAMO

PIANO DI GOVERNO DEL TERRITORIO

PIANO DELLE REGOLE

TAVOLA DELLA SENSIBILITÀ PAESISTICA

TAVOLA

3

SCALA 1:5.000

MARZO 2009
AGG. GENNAIO 2010

gruppo di progettazione:
COORDINATORE E URBANISTA: ARCHITETTO DANIELE CHIAROLINI
AGRONOMO: DOTT. CONTARDO CROTTI
GEOLOGO: DOTT. ANDREA GRITTI

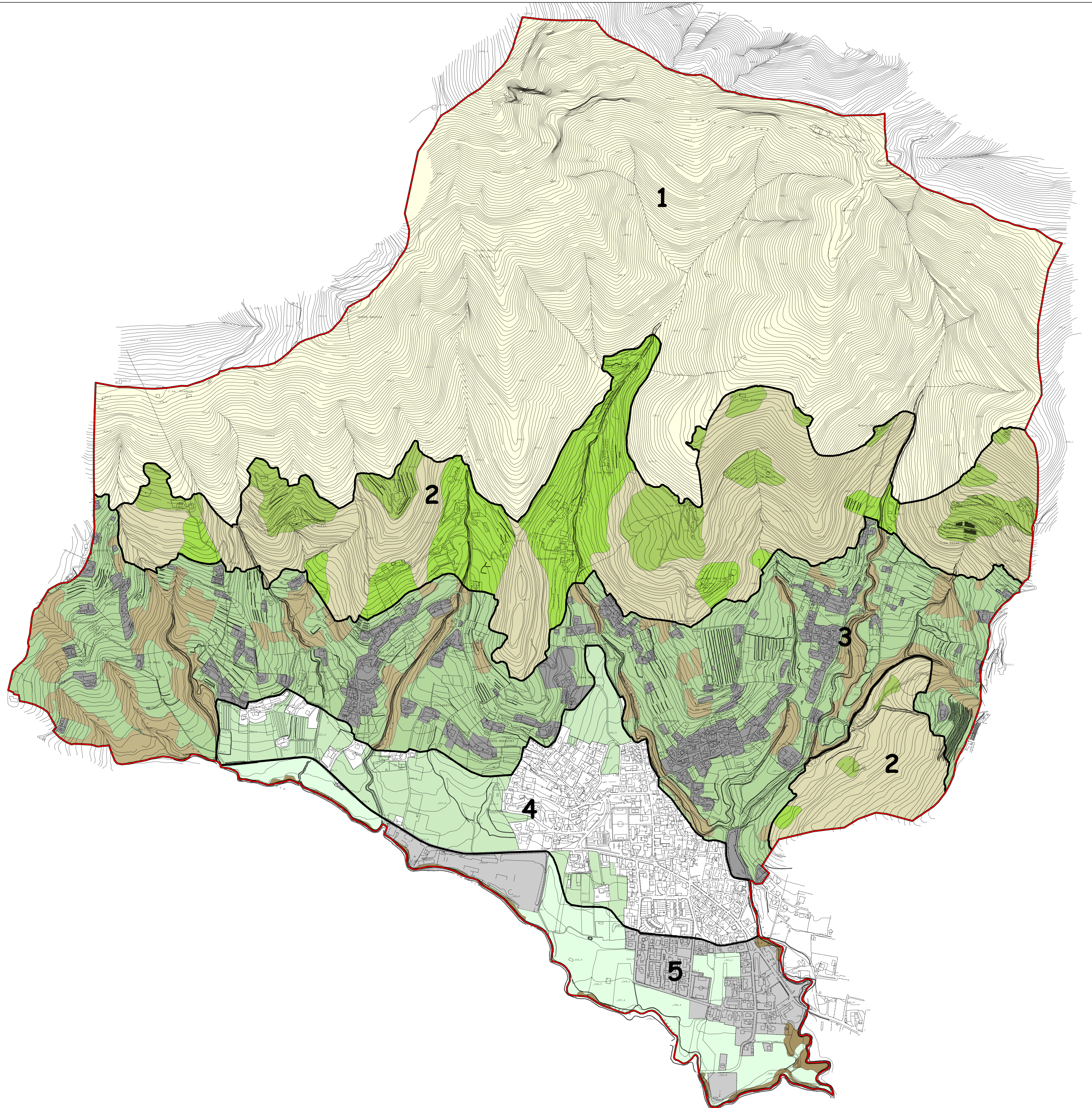

LEGENDA

| | Paesaggi | Unità di paesaggio | Simbolo grafico | Sensibilità paesistica |
|----------|---------------------------------------|--|-------------------|------------------------|
| 1 | I Versanti chiusi boscati | I boschi chiusi del Monte Bastia, della Valpredina e della Costa del Misma | [Yellow box] | 5 |
| 2 | L'ambito dei boschi presidati | I dossi e i compluvi boscati | [Light green box] | 4 |
| | | Le aree intercluse presidiate | [Green box] | 4 |
| | | I bassi versanti e i fondovalle coltivati | [Light green box] | 4 |
| 3 | La fascia collinare di raccordo | I nuclei e le case sparse | [Grey box] | 4 |
| | | I prati arborati, la vite e i coltivi | [Light green box] | 4 |
| | | Le frange arborate | [Light green box] | 3 |
| 4 | Ambiti sub pianeggianti di fondovalle | Spazi aperti dei coltivi in pieno campo e protetti | [Light green box] | 3 |
| | | Aree urbanizzate e infrastrutturate | [Grey box] | 2 |
| 5 | La piana alluvionale del Tadone | Prati stabili e coltivi | [Light green box] | 3 |
| | | Ambiti urbanizzati ed edificati | [Light green box] | 3 |
| | | Frangite boscate ripariali | [Light green box] | 3 |