COMUNE DI CENATE SOPRA

PROVINCIA DI BERGAMO

PIANO DI GOVERNO DEL TERRITORIO

DOCUMENTO DI PIANO
QUADRO CONOSCITIVO

COMPONENTE PAESISTICO-AMBIENTALE
USO DEL SUOLO

TAVOLA

B.1

SCALA 1:5.000

FEBBRAIO 2009

gruppo di progettazione:

COORDINATORE E URBANISTA: ARCHITETTO DANIELE CHIAROLINI

AGRONOMO: DOTT. CONTARDO CROTTI

GEOLOGO: DOTT. ANDREA GRITTI

LEGENDA

Confine comunale

Aree edificate

Aree aperte e coltivate

Superfici prevalentemente coltivate a prato stabile polifita, più raramente a seminativo, con giacitura pianeggiante o sub-pianeggiante, frazionamento degli usi ridotto e presenza di elementi arborei singoli o strutturati pressochè nulla o comunque concentrata lungo i corsi d'acqua

Aree prevalentemente vitate

Superfici a prato con frequente presenza di soggetti arborei sparsi od organizzati su elementi lineari a diversa struttura e composizione, con locale presenza di ciglionamenti, di superfici coltivate a olivo e di piccoli appezzamenti vitati

Superfici a prato o coltivate a frutteto principalmente famigliare, intercluse nel bosco, con frequente presenza di aree ciglionate e di elementi arborei singoli

Boschi, determinati ai sensi della L.R. 27/2004

Robinieti puri e misti

Castagneti da mesici a mesoxerici

Carpineti con ostria

Querceti a prevalenza di Roverella

Orno ostrieti

Chiarie intercluse con superficie inferiore a mq 2.000

Aree naturali e seminaturali

Prati, prati-pascoli e praterie, di crinale o di alto versante intercluse nel bosco

Pareti rocciose e aree detritiche prive o pressochè prive di vegetazione

VEGETAZIONE DEL SIC VALPREDINA

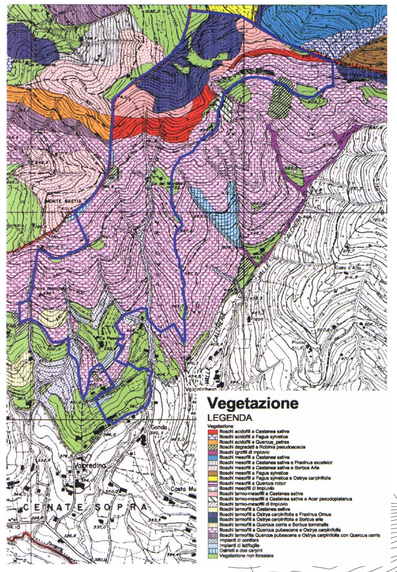
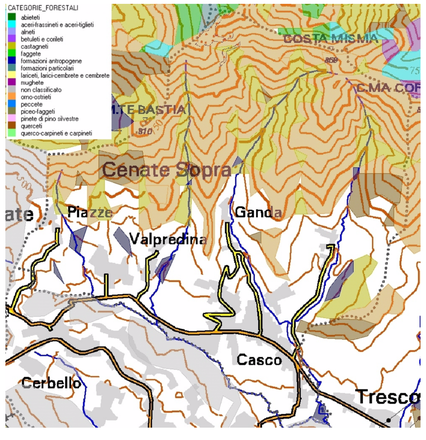
STRALCIO DALLA CARTA FORESTALE DELLA REGIONE LOMBARDIA