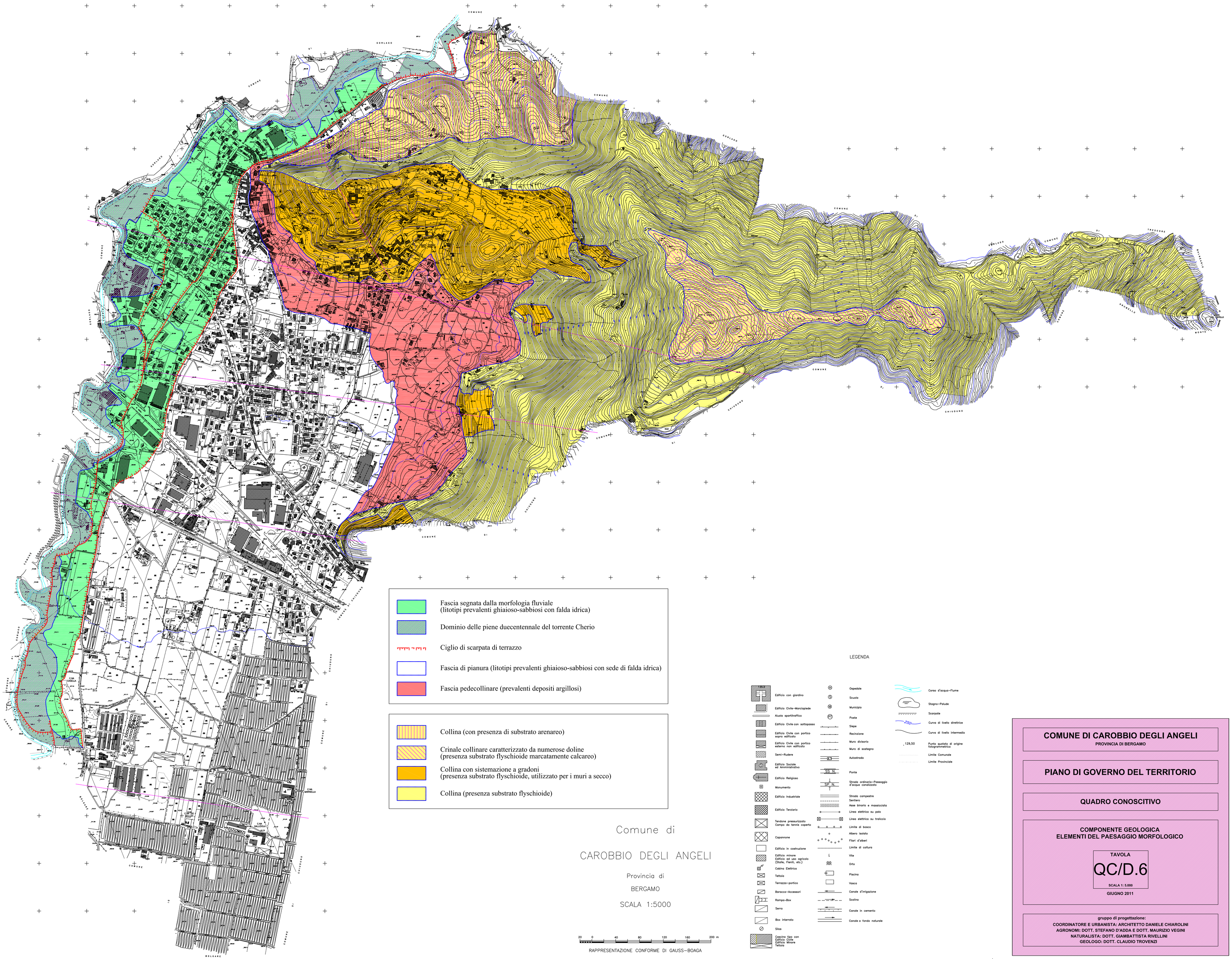

COMUNE DI CAROBBIO DEGLI ANGELI

PROVINCIA DI BERGAMO

PIANO DI GOVERNO DEL TERRITORIO

QUADRO CONOSCITIVO

COMPONENTE GEOLOGICA
ELEMENTI DEL PAESAGGIO MORFOLOGICO

TAVOLA

QC/D.6

SCALA 1: 5.000

GIUGNO 2011

gruppo di progettazione:
COORDINATORE E URBANISTA: ARCHITETTO DANIELE CHIAROLINI
AGRONOMI: DOTT. STEFANO D'ADDA E DOTT. MAURIZIO VEGINI
NATURALISTA: DOTT. GIAMBATTISTA RIVELLINI
GEOLOGO: DOTT. CLAUDIO TROVENZI