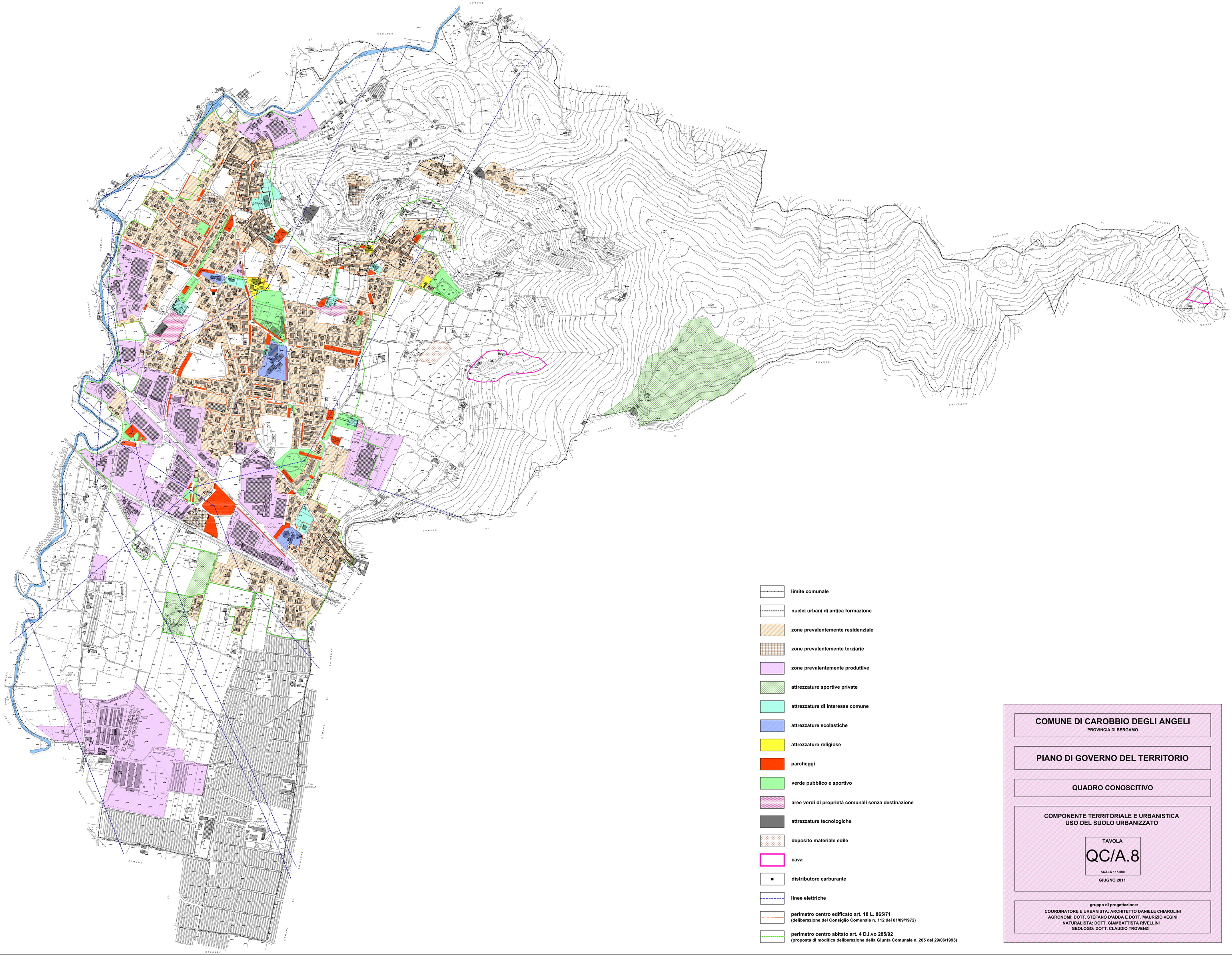

limite comunale

nuclei urbani di antica formazione

zone prevalentemente residenziale

zone prevalentemente terziarie

zone prevalentemente produttive

attrezzature sportive private

attrezzature di interesse comune

attrezzature scolastiche

attrezzature religiose

parcheggi

verde pubblico e sportivo

aree verdi di proprietà comunali senza destinazione

attrezzature tecnologiche

deposito materiale edile

cava

distributore carburante

linee elettriche

perimetro centro edificato art. 18 L. 865/71
(deliberazione del Consiglio Comunale n. 112 del 01/09/1972)

perimetro centro abitato art. 4 D.l.vo 285/92
(proposta di modifica deliberazione della Giunta Comunale n. 205 del 29/06/1993)

COMUNE DI CAROBBIO DEGLI ANGELI

PROVINCIA DI BERGAMO

PIANO DI GOVERNO DEL TERRITORIO

QUADRO CONOSCITIVO

COMPONENTE TERRITORIALE E URBANISTICA
USO DEL SUOLO URBANIZZATO

TAVOLA

QC/A.8

SCALA 1: 5.000

GIUGNO 2011

gruppo di progettazione:
COORDINATORE E URBANISTA: ARCHITETTO DANIELE CHIAROLINI
AGRONOMI: DOTT. STEFANO D'ADDA E DOTT. MAURIZIO VEGINI
NATURALISTA: DOTT. GIAMBATTISTA RIVELLINI
GEOLOGO: DOTT. CLAUDIO TROVENZI