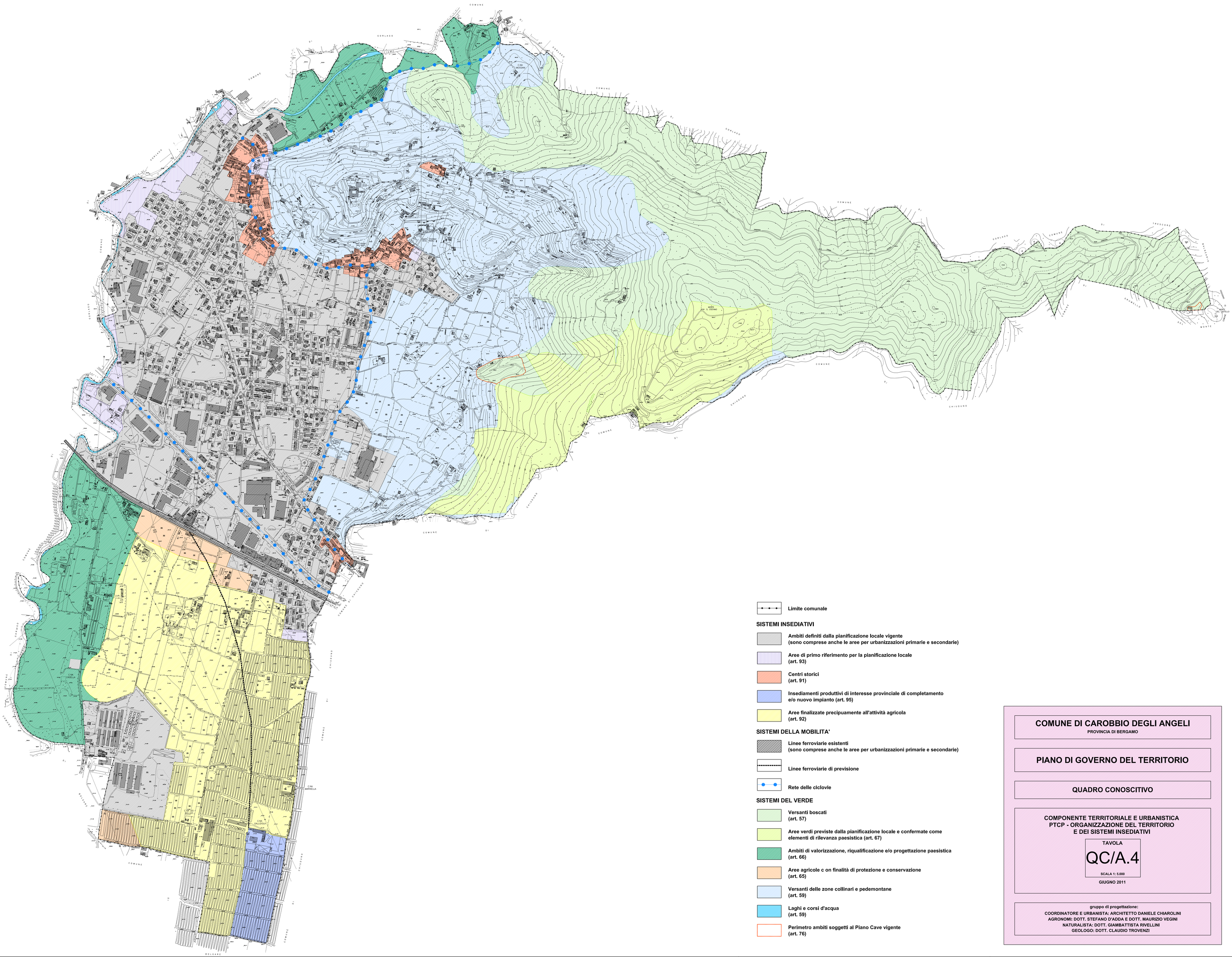

Limite comunale

SISTEMI INSEDIATIVI

- Ambiti definiti dalla pianificazione locale vigente (sono comprese anche le aree per urbanizzazioni primarie e secondarie)
- Aree di primo riferimento per la pianificazione locale (art. 93)
- Centri storici (art. 91)
- Insediamenti produttivi di interesse provinciale di completamento e/o nuovo impianto (art. 95)
- Aree finalizzate precipuamente all'attività agricola (art. 92)

SISTEMI DELLA MOBILITA'

- Linee ferroviarie esistenti (sono comprese anche le aree per urbanizzazioni primarie e secondarie)
- Linee ferroviarie di previsione
- Rete delle ciclovie

SISTEMI DEL VERDE

- Versanti boscati (art. 57)
- Aree verdi previste dalla pianificazione locale e confermate come elementi di rilevanza paesistica (art. 67)
- Ambiti di valorizzazione, riqualificazione e/o progettazione paesistica (art. 66)
- Aree agricole c on finalità di protezione e conservazione (art. 65)
- Versanti delle zone collinari e pedemontane (art. 59)
- Laghi e corsi d'acqua (art. 59)
- Perimetro ambiti soggetti al Piano Cave vigente (art. 76)

COMUNE DI CAROBBIO DEGLI ANGELI

PROVINCIA DI BERGAMO

PIANO DI GOVERNO DEL TERRITORIO

QUADRO CONOSCITIVO

COMPONENTE TERRITORIALE E URBANISTICA
PTCP - ORGANIZZAZIONE DEL TERRITORIO
E DEI SISTEMI INSEDIATIVI

TAVOLA

QC/A.4

SCALA 1: 5.000

GIUGNO 2011

gruppo di progettazione:
COORDINATORE E URBANISTA: ARCHITETTO DANIELE CHIAROLINI
AGRONOMI: DOTT. STEFANO D'ADDA E DOTT. MAURIZIO VEGINI
NATURALISTA: DOTT. GIAMBATTISTA RIVELLINI
GEOLOGO: DOTT. CLAUDIO TROVENZI