

PLIS del Malmera, dei Montecchi e del Colle degli Angeli

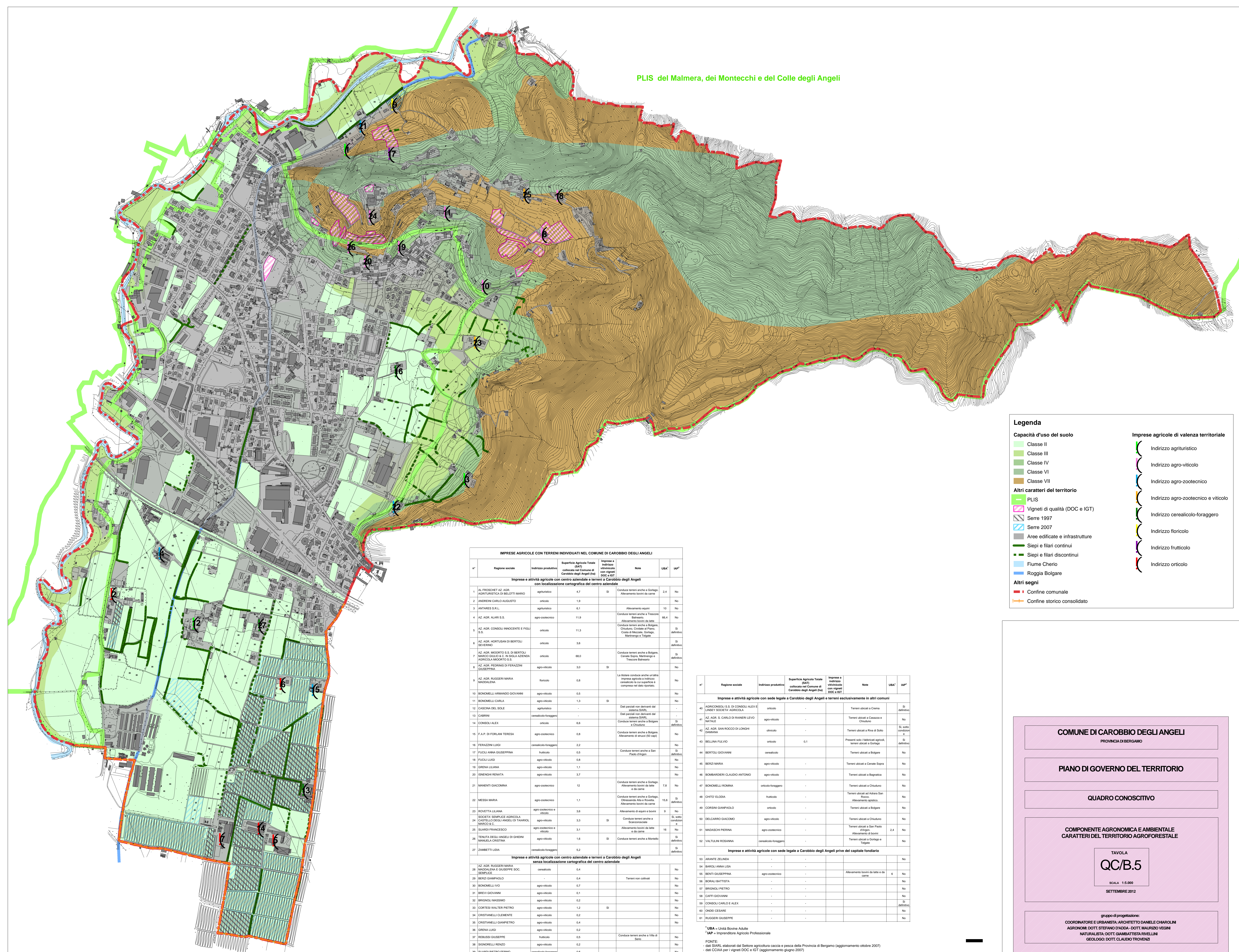

**Legenda**

**Capacità d'uso del suolo**

- Classe II
- Classe III
- Classe IV
- Classe VI
- Classe VII

**Altri caratteri del territorio**

- PLIS
- Vigneti di qualità (DOC e IGT)
- Serre 1997
- Serre 2007
- Aree edificate e infrastrutture
- Siepi e filari continui
- Siepi e filari discontinui
- Fiume Chero
- Roggia Bolgare

**Altri segni**

- Confine comunale
- Confine storico consolidato

**Imprese agricole di valenza territoriale**

- Indirizzo agrituristico
- Indirizzo agro-viticolo
- Indirizzo agro-zootecnico
- Indirizzo agro-zootecnico e viticolo
- Indirizzo cerealicolo-foraggero
- Indirizzo floricolo
- Indirizzo frutticolo
- Indirizzo orticolo

IMPRESSE AGRICOLE CON TERRENI INDIVIDUATI NEL COMUNE DI CAROBBIO DEGLI ANGELI							
n°	Regione sociale	Indirizzo produttivo	Superficie Agricola Totale (SAT) coltivate nel Comune di Carobbio degli Angeli (ha)	Impresa a indirizzo vitivinicolo con vigneti DOC e IGT	Note	UBA <sup>1</sup>	IAP <sup>2</sup>
<b>Imprese e attività agricole con centro aziendale e terreni a Carobbio degli Angeli con localizzazione cartografica del centro aziendale</b>							
1	AL FROSCHET AZ. AGR. AGRITURISTICA DI BELOTTI MARIO	agrituristico	4,7	SI	Condurre terreni anche a Gorgo. Allevamento bovini da carne.	2,4	No
2	ANDREINI CARLO AUGUSTO	orticolo	1,9	No			
3	ANTARES S.R.L.	agrituristico	6,1	No	Allevamento equini	10	No
4	AZ. AGR. ALARI S.S.	agro-zootecnico	11,9	No	Condurre terreni anche a Trescore Balneario. Allevamento bovini da latte.	66,4	No
5	AZ. AGR. CONSOLI INNOCENTE E FIGLI S.R.L.	orticolo	11,3	No	Condurre terreni anche a Bolgare, Chiusuro, Civitare di Piano, Costa di Mezzano, Gorgo, Martignago e Taggare.		SI defensivo
6	AZ. AGR. HORTUSAN DI BERTOLI SEVERINO	orticolo	3,6	No			SI defensivo
7	AZ. AGR. MOORITO S.S. DI BERTOLI MARCO GIULIO & C. IN SIGLA AZIENDA AGRICOLA MOORITO S.S.	orticolo	69,0	No	Condurre terreni anche a Bolgare, Canale Sopra, Martignago e Trescore Balneario.		SI defensivo
8	AZ. AGR. PEDRINI DI FERAZZINI GIUSEPPINA	agro-viticolo	3,0	SI			No
9	AZ. AGR. RUGGERI MARIA MADONALINA	foratico	0,8	No	La titolare conduce anche un'altra impresa agricola a indirizzo cerealicolo in loc. superiore e compresa nel dato riportato.		No
10	BONOMELLI ARMANDO GIOVANNI	agro-viticolo	0,5	No			No
11	BONOMELLI CARLA	agro-viticolo	1,3	SI			No
12	CASCIANA DEL SOLE	agrituristico	-	-	Dati parziali non derivanti dal sistema SIGIS.	-	-
13	GABRINI	cerealicolo-foraggero	-	-	Dati parziali non derivanti dal sistema SIGIS.	-	-
14	CONSOLI ALEX	orticolo	6,6	No	Condurre terreni anche a Bolgare e Chiusuro.		SI defensivo
15	F.A.P. DI FORLANI TERESA	agro-zootecnico	2,8	No	Condurre terreni anche a Bolgare. Allevamento di stucchi (50 capi).		No
16	FERAZZINI LUIGI	cerealicolo-foraggero	0,2	No			No
17	FUCILI ANNA GIUSEPPINA	frutticolo	0,5	No	Condurre terreni anche a San Paolo d'Argon.		SI defensivo
18	FUCILI LUIGI	agro-viticolo	0,8	No			No
19	GRANA LILIANA	agro-viticolo	1,1	No			No
20	INENHOF RENATA	agro-viticolo	3,7	No			No
21	MANENTI GIACOMINA	agro-zootecnico	12	No	Condurre terreni anche a Gorgo. Allevamento bovini da latte e da carne.	7,8	No
22	MESSA MARIA	agro-zootecnico	1,1	No	Condurre terreni anche a Gorgo. Ottimizzata Alia e Fiorata. Allevamento bovini da carne.	15,6	SI defensivo
23	ROVETTA LEBIANA	agro-zootecnico e viticolo	3,6	No	Allevamento di equini e bovini.	9	No
24	SCIENZA SEVERINO AGRICOLA CASTELLO DEGLI ANGELI DI TAIAROL MARCO & C.	agro-viticolo	3,3	SI	Condurre terreni anche a Bolgare e Chiusuro.		SI, sotto condizioni *
25	SUARICI FRANCESCO	agro-zootecnico e viticolo	3,1	No	Allevamento bovini da latte e da carne.	16	No
26	TENUTA DEGLI ANGELI DI GHIONI MANUELA CRISTINA	agro-viticolo	1,6	SI	Condurre terreni anche a Montello.		SI defensivo
27	ZAMBETTI LIDA	cerealicolo-foraggero	5,2	No			SI defensivo
<b>Imprese e attività agricole con centro aziendale e terreni a Carobbio degli Angeli senza localizzazione cartografica del centro aziendale</b>							
28	AZ. AGR. RUGGERI MARIA MADONALINA E GIUSEPPE SOC. SEMPLICE	cerealicolo	0,4	No			No
29	BERZI GIAMPAOLO	-	0,4	No	Terreni non coltivati		No
30	BONOMELLI VITO	agro-viticolo	0,7	No			No
31	BREVI GIOVANNI	agro-viticolo	0,1	No			No
32	BRIGNOLI MASSIMO	agro-viticolo	0,2	No			No
33	CORTESI WALTER PIETRO	agro-viticolo	1,2	SI			No
34	CRISTIANELLI ELEMENTE	agro-viticolo	0,2	No			No
35	CRISTIANELLI GIAMPIETRO	agro-viticolo	0,4	No			No
36	GRANA LUIGI	agro-viticolo	0,2	No			No
37	REBOSSI GIUSEPPE	frutticolo	0,5	No	Condurre terreni anche a Villa di Sesto.		No
38	SIGNORELLI RENZO	agro-viticolo	0,2	No			No
39	SUARICI PIETRO FERMO	cerealicolo-foraggero	0,5	No			No

n°	Regione sociale	Indirizzo produttivo	Superficie Agricola Totale (SAT) coltivate nel Comune di Carobbio degli Angeli (ha)	Impresa a indirizzo vitivinicolo con vigneti DOC e IGT	Note	UBA <sup>1</sup>	IAP <sup>2</sup>
<b>Imprese e attività agricole con sede legale a Carobbio degli Angeli e terreni esclusivamente in altri comuni</b>							
40	AGRICONSOLI S.S. DI CONSOLI ALEX E LINEX SOCIETA' AGRICOLA	orticolo	-	-	Terreni ubicati a Crema.		SI defensivo
41	AZ. AGR. S. CARLO DI RAMERI LEVO NATALE	agro-viticolo	-	-	Terreni ubicati a Cozzate e Chiusuro.		No
42	AZ. AGR. SAN ROCCO DI LONGHI DAMIANA	viticolo	-	-	Terreni ubicati a Riva di Sotto.		SI, sotto condizioni *
43	BELLINA FULVIO	orticolo	0,1	-	Proprietà colti (tabacchi) agricoli, terreni ubicati a Gorgo.		SI defensivo
44	BERTOLI GIOVANNI	cerealicolo	-	-	Terreni ubicati a Bolgare.		No
45	BERZI MARIA	agro-viticolo	-	-	Terreni ubicati a Canale Sopra.		No
46	BOMBARDIERI CLAUDIO ANTONIO	agro-viticolo	-	-	Terreni ubicati a Bagrateca.		No
47	BONOMELLI ROMINA	orticolo-foraggero	-	-	Terreni ubicati a Chiusuro.		No
48	CHITO ELIDIA	frutticolo	-	-	Terreni ubicati ad Adria San Rocco.		No
49	CORSINI GIAMPAOLO	orticolo	-	-	Allevamento equino.		No
50	DELCARRO GIACOMO	agro-viticolo	-	-	Terreni ubicati a Chiusuro.		No
51	MADASCHI PIERINA	agro-zootecnico	-	-	Terreni ubicati a San Paolo d'Argon. Allevamento di bovini.	2,4	No
52	VALTULINI ROSSANA	cerealicolo-foraggero	-	-	Terreni ubicati a Gorgo e Taggare.		No
<b>Imprese e attività agricole con sede legale a Carobbio degli Angeli prive del capitale fondiario</b>							
53	ARANTE ZELINDA	-	-	-			No
54	BIROLI ANNA LISA	-	-	-			No
55	BENTI GIUSEPPINA	agro-zootecnico	-	-	Allevamento bovini da latte e da carne.	6	No
56	BORALI BATTISTA	-	-	-			No
57	BRIGNOLI PIETRO	-	-	-			No
58	CAFFI GIOVANNI	-	-	-			No
59	CONSOLI CARLO E ALEX	-	-	-			SI defensivo
60	ONDI CESARE	-	-	-			No
61	RUGGERI GIUSEPPE	-	-	-			No

<sup>1</sup>UBA = Unità Bovine Adulte  
<sup>2</sup>IAP = Imprenditore Agricolo Professionale

Fonte:  
 - dati SIARL elaborati dal Settore agricoltura caccia e pesca della Provincia di Bergamo (aggiornamento ottobre 2007)  
 - dati CCMIA per i vigneti DOC e IGT (aggiornamento giugno 2007)  
 - indagini dirette in loco (eseguite nel novembre 2007)

**COMUNE DI CAROBBIO DEGLI ANGELI**  
 PROVINCIA DI BERGAMO

**PIANO DI GOVERNO DEL TERRITORIO**

**QUADRO CONOSCITIVO**

**COMPONENTE AGRONOMICA E AMBIENTALE CARATTERI DEL TERRITORIO AGROFORESTALE**

TAVOLA  
**QC/B.5**  
 SCALA 1:5.000  
 SETTEMBRE 2012

Gruppo di progettazione:  
 COORDINATORE E URBANISTA: ARCHITETTO DANIELE CAROLINI  
 AGRONOMO: DOTT. STEFANO D'ADDA - DOTT. MAURIZIO VEGNI  
 NATURALISTA: DOTT. GIAMBATTISTA RVELLINI  
 GEOLOGO: DOTT. CLAUDIO TROVENZI