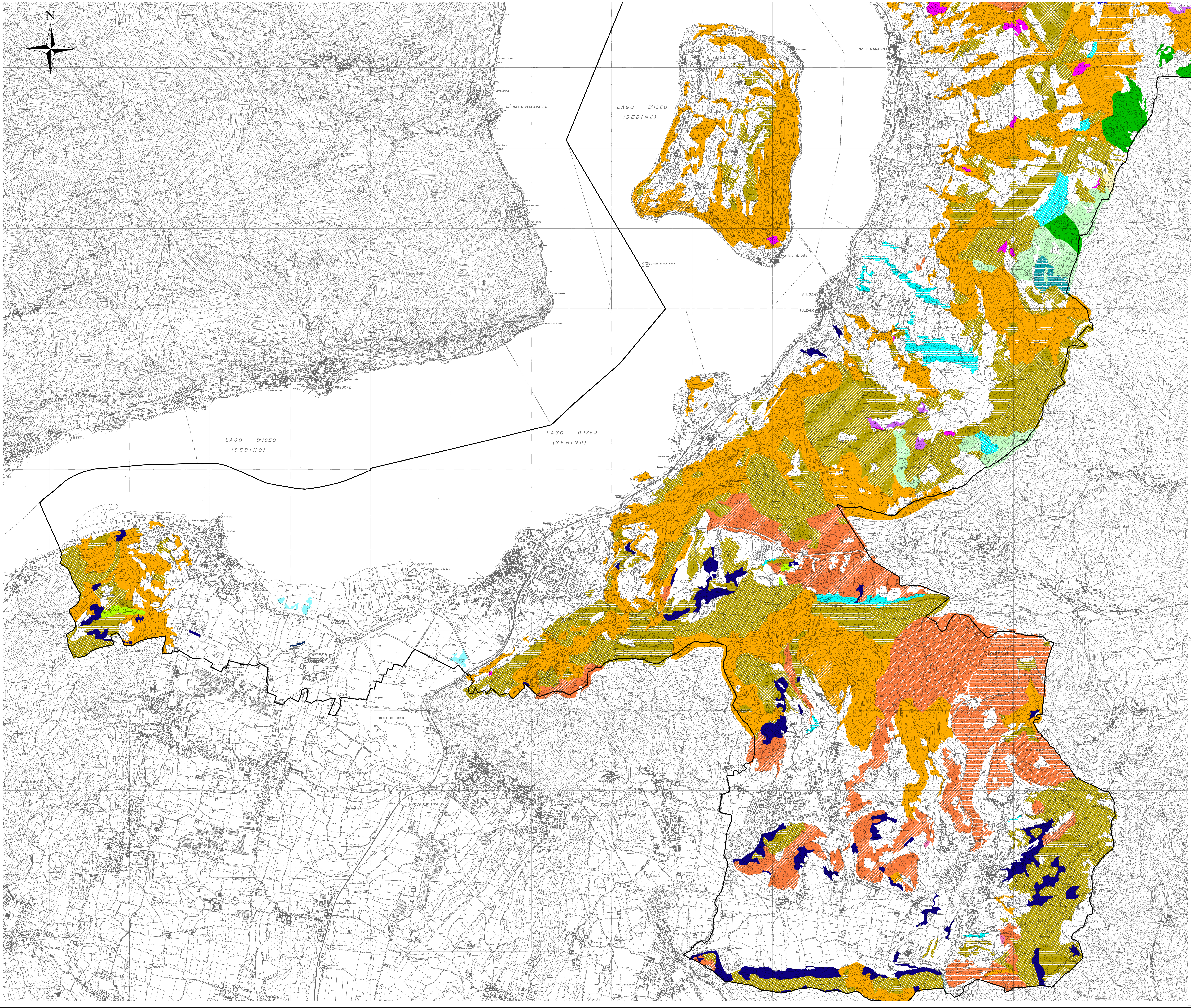


## LEGENDA

**tipologie_forestali**

- Abieteto dei substrati silicatici con faggio
- Abieteto dei substrati silicatici tipico
- Aceri-frassineto con faggio
- Aceri-frassineto con ostria
- Aceri-frassineto tipico
- Aceri-frassineto tipico var. con carpino bianco
- Alneto di ontano nero d'impluvio
- Alneto di ontano nero tipico
- Alneto di ontano verde
- Betuleto secondario
- Carpineto con ostria
- Castagneto dei substrati carbonatici dei suoli mesici
- Castagneto dei substrati carbonatici dei suoli mesici var. ad agrifoglio
- Castagneto dei substrati carbonatici dei suoli mesoxerici
- Castagneto dei substrati carbonatici dei suoli xerici
- Castagneto dei substrati silicatici dei suoli mesici
- Castagneto dei substrati silicatici dei suoli mesoxerici
- Castagneto dei substrati silicatici dei suoli xerici
- Corileto
- Faggeta altimontana dei substrati carbonatici
- Faggeta altimontana dei substrati carbonatici var. con abete rosso
- Faggeta altimontana dei substrati carbonatici var. con larice
- Faggeta altimontana dei substrati silicatici
- Faggeta montana dei substrati carbonatici dei suoli xerici
- Faggeta montana dei substrati carbonatici tipica
- Faggeta montana dei substrati carbonatici tipica var. con abete rosso
- Faggeta montana dei substrati silicatici dei suoli mesici
- Faggeta montana dei substrati silicatici dei suoli mesici var. con abete rosso
- Faggeta primitiva di rupe
- Faggeta submontana dei substrati carbonatici
- Faggeta submontana dei substrati carbonatici var. dei suoli mesici
- Faggeta submontana dei substrati silicatici
- Formazioni di maggiociondolo alpino
- Formazioni di pioppo bianco
- Formazioni di pioppo tremulo
- Formazioni di sorbo degli uccellatori
- Lariceto in successione
- Lariceto tipico
- Neoformazioni
- Orno-ostrieto primitivo di rupe
- Orno-ostrieto tipico
- Orno-ostrieto tipico var. con cerro
- Orno-ostrieto tipico var. con faggio
- Orno-ostrieto tipico var. con pino silvestre
- Pecceta altimontana dei substrati carbonatici
- Pecceta di sostituzione
- Pecceta montana dei substrati silicatici dei suoli mesici
- Pecceta montana dei substrati silicatici dei suoli xerici
- Pecceta secondaria montana
- Piceo-faggeto dei substrati carbonatici
- Piceo-faggeto dei substrati carbonatici var. dei suoli xerici
- Piceo-faggeto dei substrati silicatici
- Piceo-faggeto dei substrati silicatici var. con abete bianco
- Piceo-faggeto dei substrati silicatici var. con larice
- Piceo-faggeto dei substrati silicatici var. suoli xerici
- Querceto di rovere dei substrati carbonatici dei suoli mesici
- Querceto di rovere dei substrati silicatici dei suoli mesici
- Querceto di rovere dei substrati silicatici dei suoli xerici
- Querceto di rovere dei substrati silicatici dei suoli xerici var. con betulla
- Querceto di rovere dei substrati silicatici dei suoli xerici var. con faggio
- Querceto di roverella dei substrati carbonatici
- Querceto primitivo di roverella a scotano
- Querco-carpineto collinare di rovere e/o farnia
- Rimboschimenti di conifere
- Rimboschimenti di latifoglie
- Robinieto misto
- Robinieto puro
- Saliceto di ripa

RegioneLombardia

PROVINCIA DI BRESCIA

COMUNITA' MONTANA BRESCIANO SEBINO

## Comunità Montana Sebino Bresciano

CAP 25057 Sale Marasino Tel. 030/986314 Fax. 030/9820900 E-mail: info@cmsebino.brescia.it

# PIANO DI INDIRIZZO FORESTALE

art. 47 comma 2 l.r. 5 dicembre 2008 n. 31
Testo unico delle leggi regionali inmateria di agricoltura, foreste, pesca e sviluppo rurale

PERIODO DI VALIDITA' : 2014 - 2028

**Adozione**

Delibera di adozione

**Approvazione**

Delibera di approvazione

## Tav. 4B - Tipologie forestali

Scala: 1:15.000

CONSORZIO SEBINFOR FORESTALE BRESCIANO SEBINO

**CONSORZIO FORESTALE SEBINO BRESCIANO - SEBINFOR**
Via Roma, 41 - 25057 Sale Marasino (BS)
Tel/Fax: 030-9824390
e-mail: info@sebinfor.it