

**LEGENDA**

	Confine amministrativo - ST	12.067.336 mq
	Suolo urbanizzato:	679.214 mq
	Superficie agricola e naturale: (Il valore riportato comprende la superficie degli AdT a destinazione a servizi pubblici)	11.314.625 mq
	Suolo urbanizzabile AdT:	51.760 mq
	AdT a destinazione residenziale:	31.171 mq
	AdT a destinazione Residenziale, commerciale, turistico ricettivo:	1.782 mq
	AdT a destinazione servizi pubblici: (Area considerata come superficie agricola e naturale ai sensi dei Criteri per l'attuazione della politica di riduzione del consumo di suolo del Progetto di integrazione del PTR ai sensi della l.r. 31/14)	18.807 mq
	Suolo urbanizzabile Piani Attuativi del Piano delle Regole:	33.262 mq
	PA a destinazione residenziale:	27.392 mq
	PA a destinazione ricettiva:	5.870 mq
	Suolo urbanizzabile lotti liberi:	5.236 mq
	Suolo urbanizzabile servizi pubblici:	2.046 mq

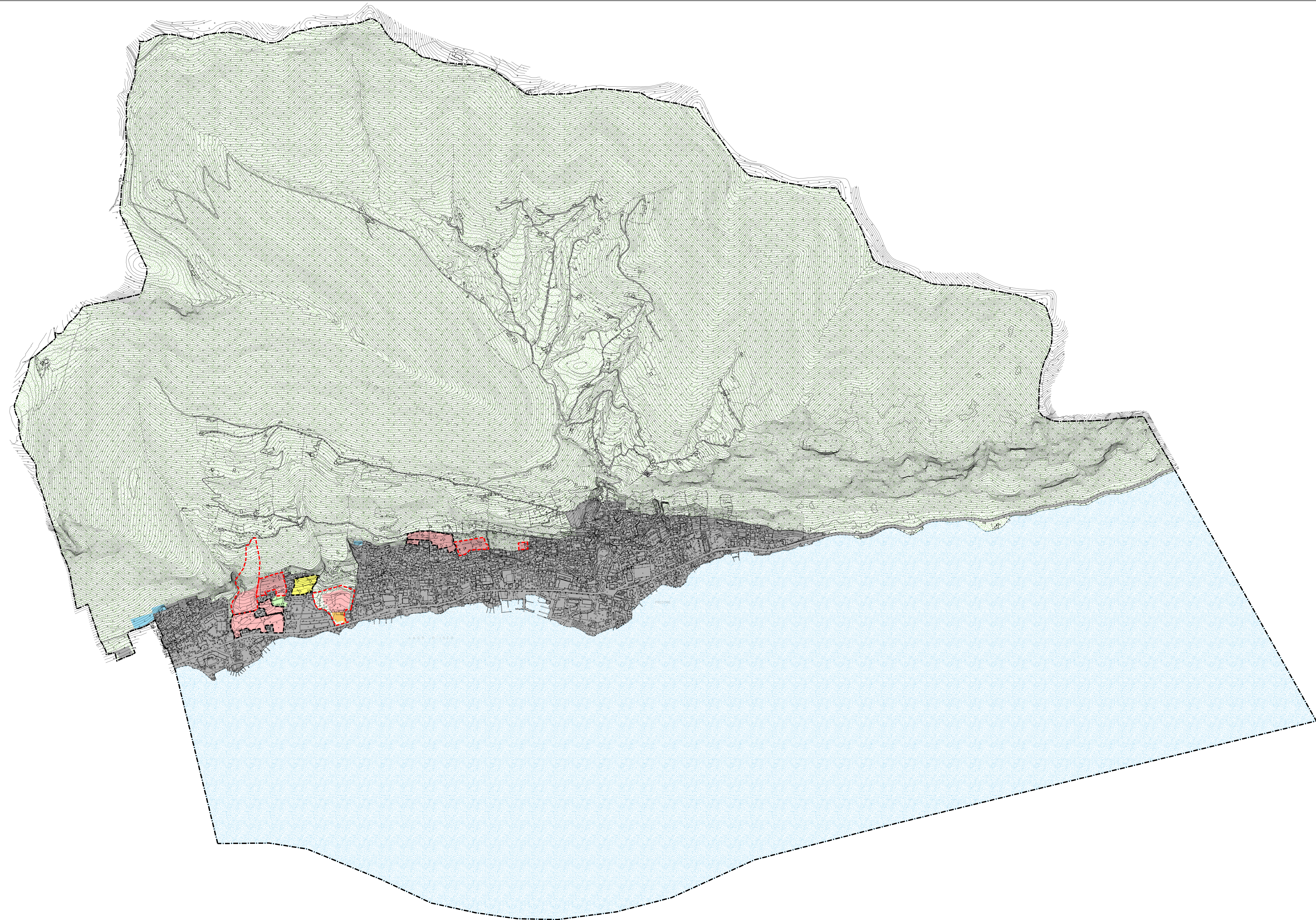

PROVINCIA DI BERGAMO

REGIONE LOMBARDA

COMUNITA' MONTANA DEI LAGHI BERGAMASCHI

## COMUNE DI PREDORE

### VARIANTE AL PIANO DI GOVERNO DEL TERRITORIO

ex art. 8, comma 4, L.R. 12/05 e s.m. e i.

<b>COMMITTENTE</b>	<b>Comune di Predore</b> Piazza Vittorio Veneto, n. 1 24060 - Predore (BG) Tel. 035/938022 - Fax 035/938715 e-mail: protocollo@comune.predore.bg.it		
<b>PROGETTISTA</b>	Arch. Silvano Buzzi: <b>Silvano Buzzi &amp; Partners srl</b> 25077 Roc Volciano (BS) Via Bellini, 9 Tel. 0365 59581 - fax 0365 5958600 e-mail: info@buzzipartners.it pec: buzzipartners@pec.it C.F. - P.I. 040365720987		
<b>RESP. e COMMESSA</b>	Arch. Silvano Buzzi		
<b>COLLABORATORE</b>			

<b>DOCUMENTO</b>	<b>DOCUMENTO DI PIANO</b>			
<b>T 07b DdP</b>	<b>Carta del consumo di suolo ai sensi del P.T.R. vigente</b>			
<b>02 - ADOZIONE</b>	scala 1:5.000			
r 00				
<b>COMMESSA</b>	<b>EMISSIONE</b>	<b>CLIENTE</b>	<b>INCARICO</b>	<b>REDAZIONE</b>
<b>U 727</b>	Maggio 2020	E 044	2019	VERIFICATO: SB REDATTO:

# TERMINI DELLE MODALITA' LEGGE SU DIRITTO AUTORE QUESTO DOCUMENTO NON PESSA ESSERE COPIATO, RIPRODOTTO O COMMERCIALIZZATO IN TERZO O DOTTI. SENZA AUTORIZZAZIONE DI SILVANO BUZZI & PARTNERS SRL