



Studio associato **Hattusas** di Dr. Geol. Fabio Plebani, Dr. Geol. Andrea Gritti, Dr. Nat. Marcello Mutti, Dr. Geol. Simone Cocchi
 consulenze e servizi nel vasto campo della geologia e dell'ambiente - rilevazioni gas radon e inquinamento indoor
 sede legale: Via Torino, 5/b - 24021 - Albrigo (BG)
 sede operativa: Via Vespucci, 47 - 24050 - Grassano (BG)
 tel.: 035 4425112
 email: studio.hattusas@gmail.com
 PEC: studio.hattusas@pec.it
 WEB: www.hattusas.it

COMUNE DI PREDORE



AGGIORNAMENTO DELLO STUDIO GEOLOGICO COMUNALE

TAVOLA
CARTA DI FATTIBILITÀ GEOLOGICA DELLE AZIONI DI PIANO
- est

Dott. Geologo Fabio Plebani
 Iscrizione Ordine dei Geologi della Lombardia n. 884

Dott. Geologo Andrea Gritti
 Iscrizione Ordine dei Geologi della Lombardia n. 1461

Dott. Nat. Marcello Mutti
 Iscrizione AIN - RNSE n. 150

Dott. Geologo Simone Cocchi
 Iscrizione Ordine dei Geologi della Lombardia n. 1678AP

REVISIONE:	DATA:	SCALA:	CODICE TAVOLA:
00	31/10/2019	1 : 2.000	11

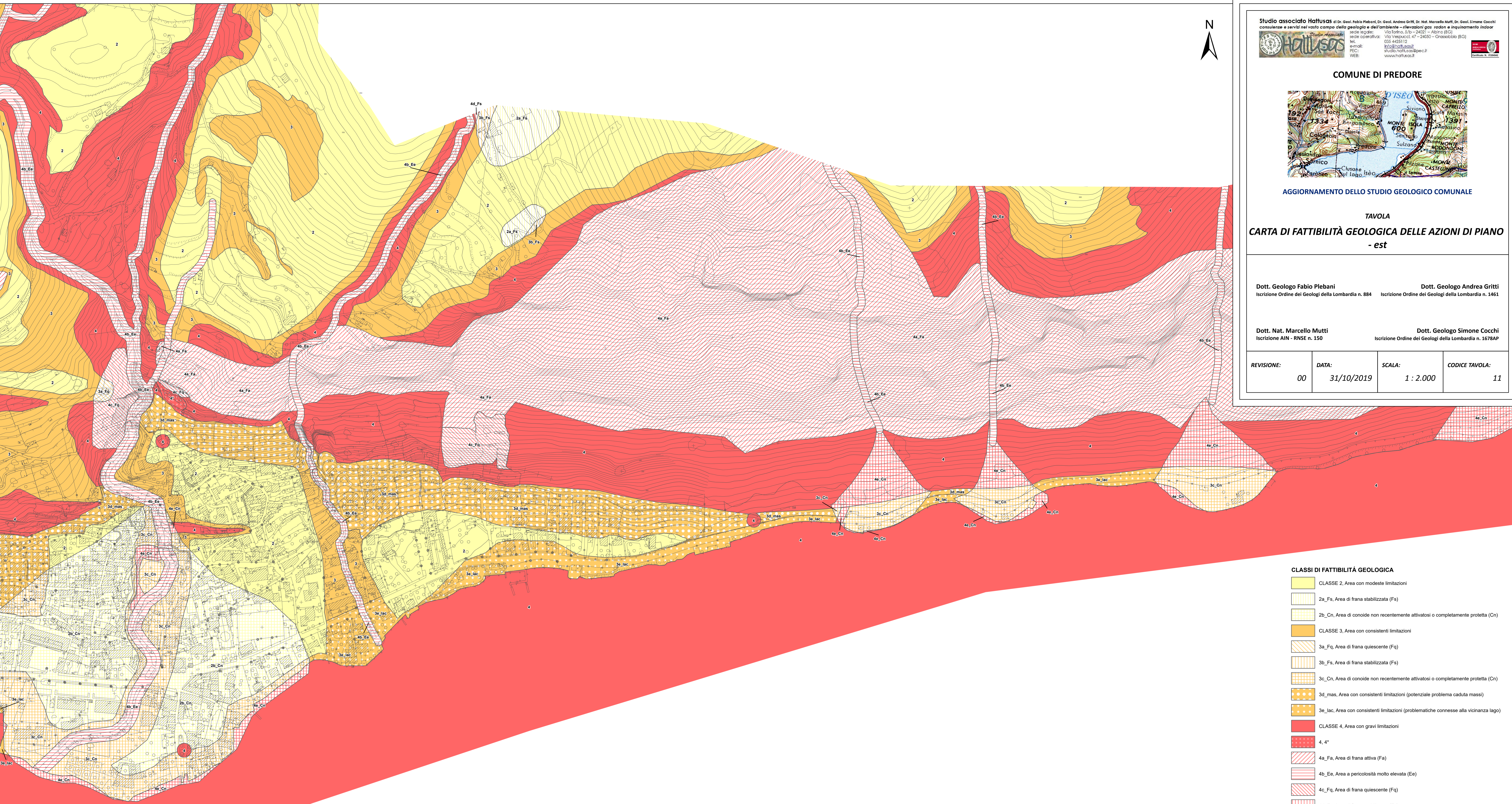

- CLASSI DI FATTIBILITÀ GEOLOGICA**
- CLASSE 2, Area con modeste limitazioni
 - 2a_Fs, Area di frana stabilizzata (Fs)
 - 2b_Cn, Area di conoide non recentemente attivatosi o completamente protetta (Cn)
 - CLASSE 3, Area con consistenti limitazioni
 - 3a_Fq, Area di frana quiescente (Fq)
 - 3b_Fs, Area di frana stabilizzata (Fs)
 - 3c_Cn, Area di conoide non recentemente attivatosi o completamente protetta (Cn)
 - 3d_mas, Area con consistenti limitazioni (potenziale problema caduta massi)
 - 3e_lac, Area con consistenti limitazioni (problematiche connesse alla vicinanza lago)
 - CLASSE 4, Area con gravi limitazioni
 - 4, 4*
 - 4a_Fa, Area di frana attiva (Fa)
 - 4b_Ee, Area a pericolosità molto elevata (Ee)
 - 4c_Fq, Area di frana quiescente (Fq)
 - 4d_Fs, Area di frana stabilizzata (Fs)
 - 4e_Cn, Area di conoide non recentemente attivatosi o completamente protetta (Cn)

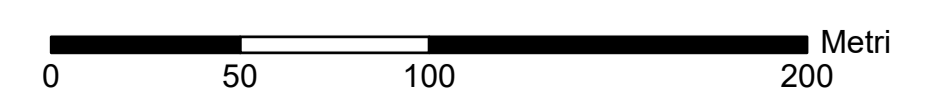

Confine comunale

