

LEGENDA

- Confine amministrativo comunale
- Perimetro del tessuto urbano consolidato
- Limite di rispetto captazione di acque sorgive
- Perimetro del centro edificato (L. 865/71)
- Parco naturalistico
- Piano Locale di Interesse Sovracomunale (Piano del Comò di Predore e di Taverola)
- Rispetto cimiteriale
- Linee di arrestamento dalle infrastrutture per la mobilità
- Linee di arrestamento per le fasce di rispetto dei RIM
- Tracciato elettrodotti interrato
- Tracciato elettrodotti aereo
- PR - Piano di Recupero
- n - Aree a norma particolare
- ANT - Ambienti non soggetti a trasformazione urbanistica
- Percorsi ciclopedonali

AZIONI DI PIANO

- N** - Azioni di Trasformazione a destinazione prevalentemente residenziale
- N** - Azioni di Trasformazione a destinazione prevalentemente servizi pubblici o di interesse pubblico
- UMI n. - Unità Minime di Intervento

IL SISTEMA DEI NUCLEI D'ANTICA FORMAZIONE

- Perimetro dei Nuclei di Antica Formazione
- Edificio appartenenti ai NAF
- Edificio appartenenti ai NAF adibiti a servizio pubblico e/o di interesse pubblico

IL SISTEMA RESIDENZIALE

- R1 - Ambienti territoriali a destinazione prevalentemente residenziale identificati con l'edificazione del consolidato
- R2 - Ambienti territoriali a destinazione prevalentemente residenziale identificati con l'edificazione del consolidato costituenti occlusioni dei nuclei di antica formazione
- R3 - Ambienti territoriali a destinazione prevalentemente residenziale identificati con i nuclei di rilevanza ambientale e paesistica
- R3b - Aree libere da edificare con destinazione residenziale
- R4 - Ambienti territoriali a destinazione prevalentemente residenziale interessati da pianificazione attuativa in itinere / permesso di costruire convenzionato
- AR - Ambienti di riconversione a destinazione prevalentemente residenziale e aree di riqualificazione urbana

IL SISTEMA PRODUTTIVO

- P1 - Ambienti territoriali a destinazione prevalentemente produttiva
- P3 - Ambienti territoriali a destinazione prevalentemente produttiva interessati da pianificazione attuativa in itinere / permesso di costruire convenzionato

IL SISTEMA COMMERCIALE

- CF - Ambienti territoriali a destinazione prevalentemente commerciale-florovivistica

IL SISTEMA TURISTICO/RECREATIVO

- T1 - Ambienti territoriali a destinazione prevalentemente turistico-alberghiera
- CA2 - Aziende ricettive all'aria aperta: campeggi interessati da pianificazione attuativa in itinere / permesso di costruire convenzionato
- CA1 - Aziende ricettive all'aria aperta: campeggi

ALTRE DESTINAZIONI E FUNZIONI

- DC - Distributori di carburante
- VUS - Verde Urbano di Salvaguardia

IL SISTEMA NATURALE ED AGRICOLO, DELLE SALVAGUARDIE, DEI SERVIZI PUBBLICI

- AAS - Aree agricole di salvaguardia
- AS - Aree di salvaguardia
- AM - Aree di mitigazione/protezione ambientale e paesistica
- SP - Ambienti per servizi pubblici o di interesse pubblico e collettivo (Vedi Piano dei Servizi)

QUADRO D'UNIONE

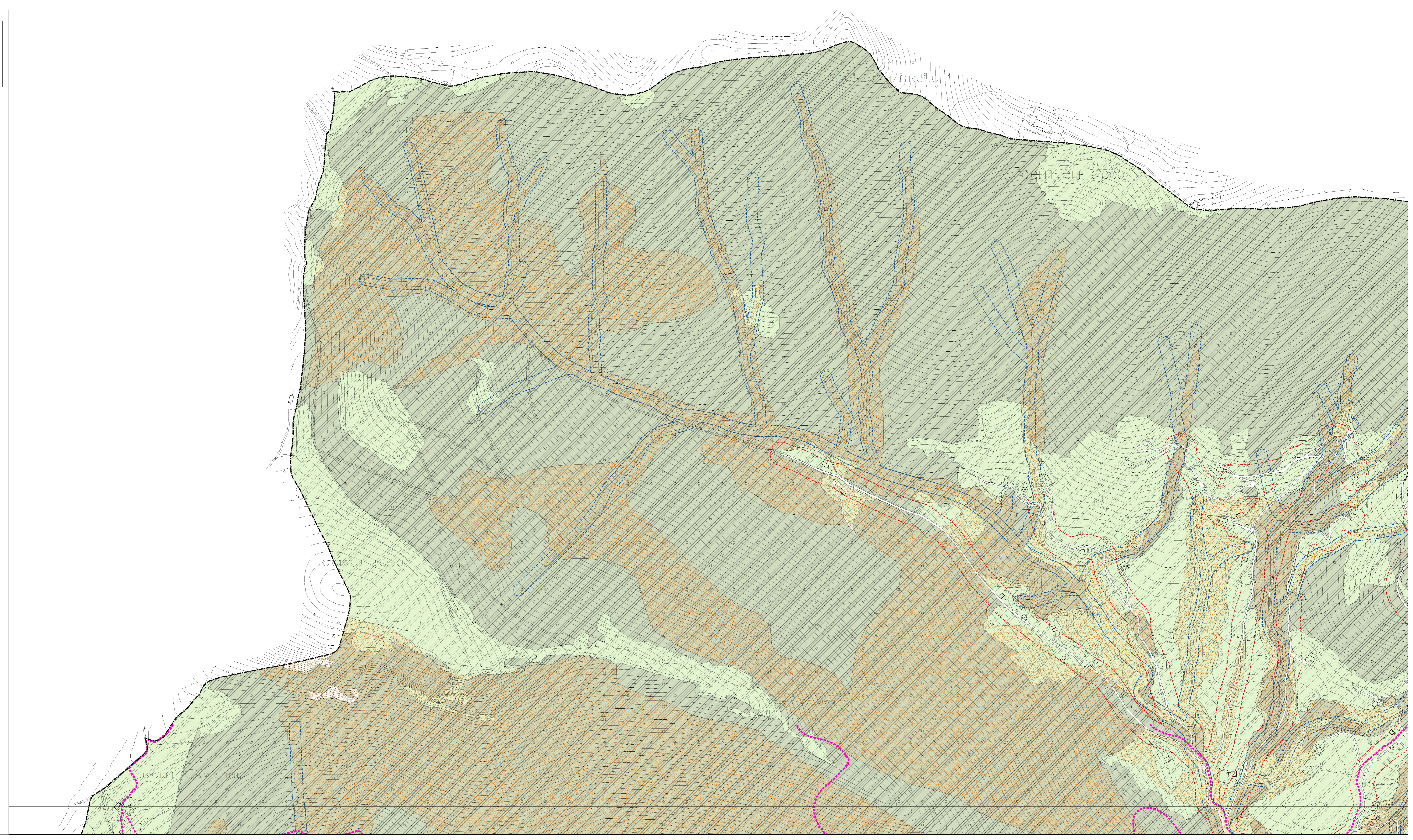

PROVINCIA DI BRESCIA

COMUNE DI PREDORE

VARIANTE AL PIANO DI GOVERNO DEL TERRITORIO
ex art. 10, comma 6, L.R. 12/05 e s.m. e i.

COMMITTENTE
Comune di Predore
Piazza Vittorio Veneto, n. 1
24060 - Predore (BS)
Tel. 030/339031 - Fax 030/339715
e-mail: protocollo@comune.predore.bg.it

PROGETTISTA
Arch. Silvano Buzzi
Silvano Buzzi & Partners srl
25077 Inghilterra (BS) Via Bellini, 9
Tel. 0385 59881 - Fax 0385 598800
e-mail: info@buzzipartners.it
DOC: buzzipartners@pec.it
C.F. - P.I. 04036572087

RESP. e COMMESSA COLLABORATORI
Arch. Silvano Buzzi

DOCUMENTO
T 01a PdR
00 - VAS
r 00
scala 1:2.000

PIANO DELLE REGOLE

COMMESSA	EMISSIONE	CLIENTE	INGARICO	REDAZIONE
U 727	Agosto 2019	E 044	2019	VERIFICATO - SMI REDATTO - GMA

A NORMA DELL'ART. 100 DEL D.P.R. 445/2000 (ART. 28 DELLA LEGGE 448/2000) IL PRESENTE PIANO DI GOVERNO DEL TERRITORIO È STATO APPROVATO CON IL DECRETO DEL SINDACO N. 10 DEL 12/05/2019.

REGIONE LOMBARDA