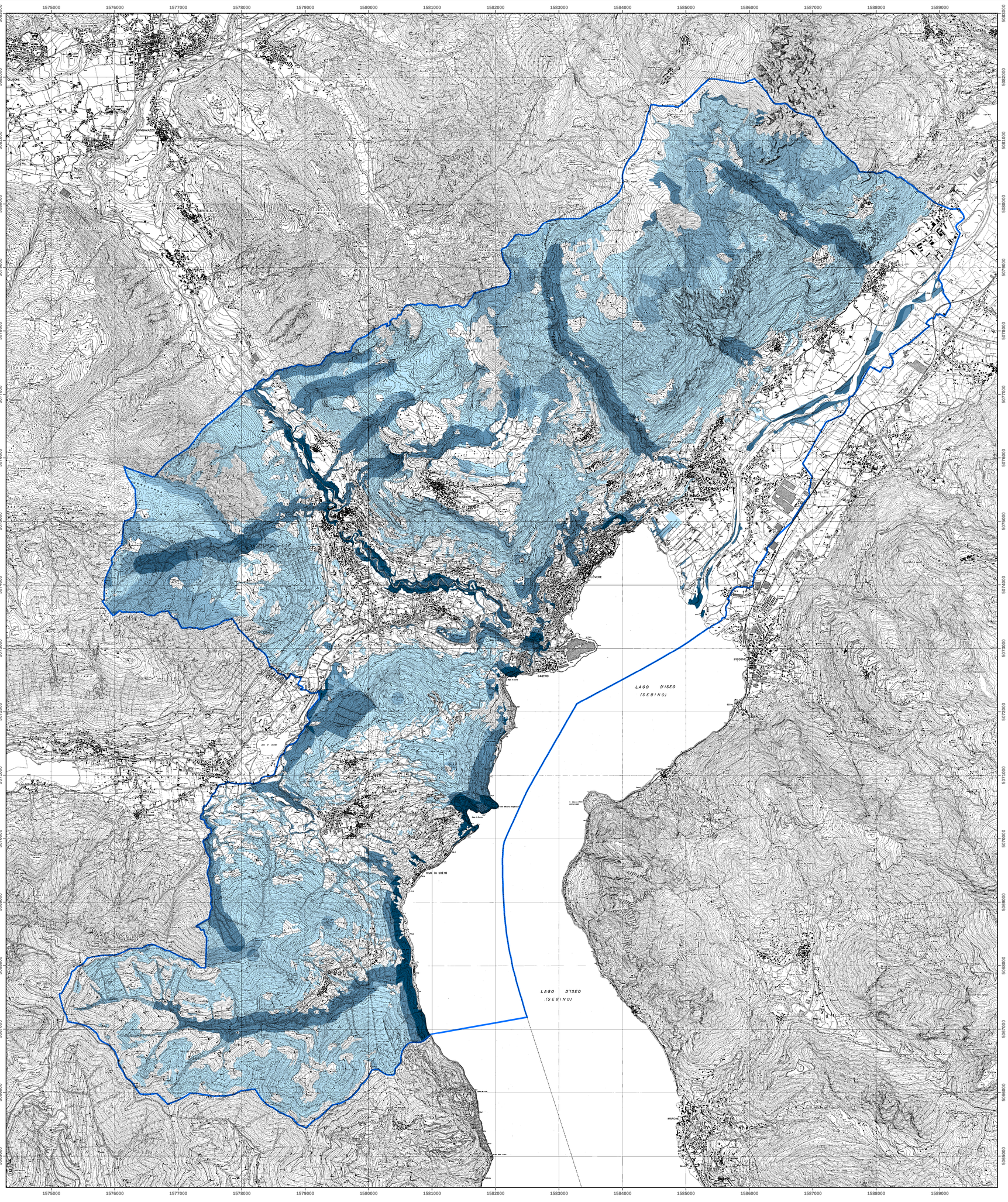

LEGENDA

ATTITUDINE PAESAGGISTICA

1
2
3
4
5

RegioneLombardia

Comunita' Montana
dei Laghi Bergamaschi

Provincia
di Bergamo

L.R. 5 dicembre 2008 n. 31

PIANO DI INDIRIZZO FORESTALE

TERRITORIO EX COMUNITA' MONTANA ALTO SEBINO

COMUNI DI BOSSICO, CASTRO, COSTA VOLPINO, FONTENO, LOVERE, PIANICO, RIVA DI SOLTO, ROGNO, SOLTO COLLINA E SOVERE

TAVOLA N. 7.d
CARTA DELL'ATTITUDINE PAESAGGISTICA

Scala 1:25.000

Proiezione Gauss-Boaga - Roma 1940 Fuso Ovest

COORDINAMENTO: Area Tecnica Comunita' Montana
Dott. For. Silvano Fusari - P.A. Giuliano Covelli

PROGETTO: Dott. For. Stefano Enfissi
COLLABORAZIONE: Dott. For. Davide Giurini

MAGGIO 2011