



COMUNE DI BRENO

Provincia di Brescia

PIANO DI GOVERNO DEL TERRITORIO

ai sensi della Legge Regionale 11 marzo 2005, n° 12 e successive modifiche ed integrazioni
Modificato in base alle osservazioni accolte e al parere di compatibilità al PTCP - 2011

PROGETTISTI

Arch. Gianni Prandini

PIANO DELLE REGOLE

R.1.1c

Ricognizione e classificazione degli ambiti del territorio comunale

scala 1:5.000

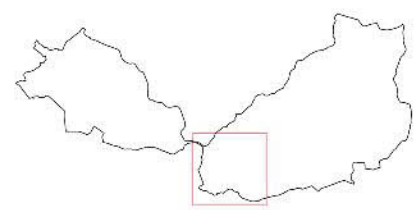

Il Sindaco

Il Responsabile del Procedimento

Il Segretario

COLLABORATORI

Arch. Raffaella Camisani
Arch. Fabio Facchetti
Geom. Battista Prandini

CONSULENTI

Dott. Geol. Luca Albertelli
Dott. Agr. Diego Balduzzi
Dott. Davide Gerevini
ISO ambiente srl

Adottato con delibera del C.C. n° del.....
Approvato con delibera del C.C. n° del.....
Pubblicato sul B.U.R.L. n° del.....

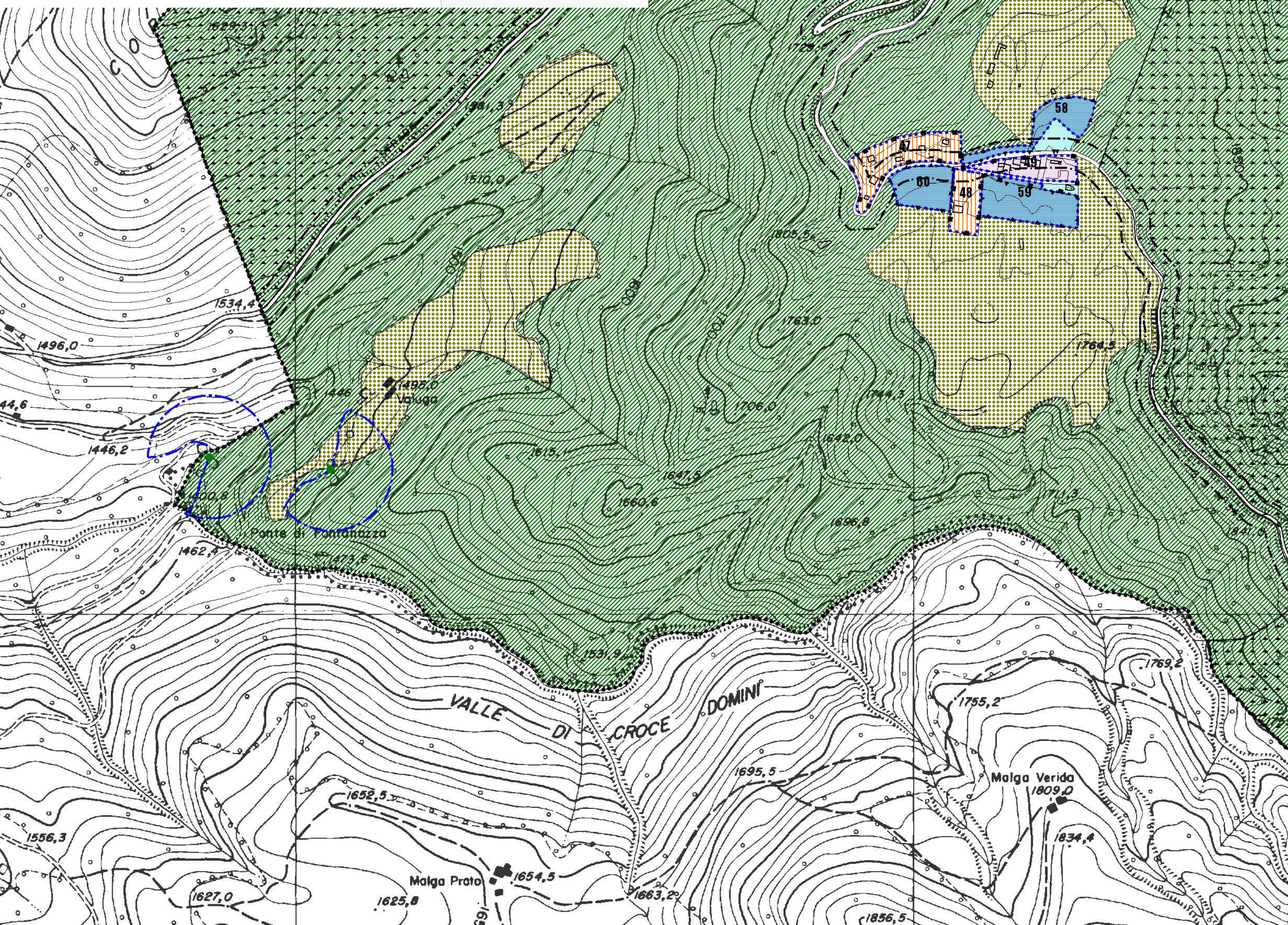
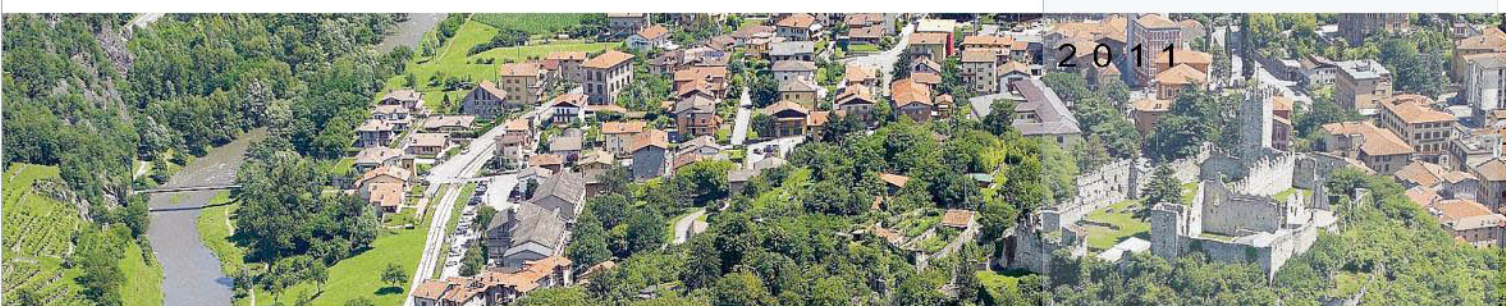

Legenda

- Nuclei di antica formazione
- Ambiti residenziali consolidati classe 1
- Ambiti residenziali consolidati classe 2
- Ambiti residenziali consolidati classe 3
- Ambiti residenziali consolidati classe 4
- Ambiti residenziali consolidati di salvaguardia
- Ambiti residenziali consolidati a prevalente destinazione turistica
- Ambiti terziario - commerciali consolidati
- Ambiti produttivi consolidati
- Ambiti turistico - ricettivi consolidati
- Servizi pubblici e di interesse pubblico o generale esistenti
- Servizi pubblici e di interesse pubblico o generale di progetto
- Verde privato
- Ambiti di trasformazione (AdT)
- sub - ambiti
- destinazione residenziale
- destinazione produttiva
- destinazione turistico - ricettiva
- Comparti soggetti a pianificazione attuativa convenzionata
- Comparti soggetti a normativa particolareggiata (PdR)
- Ambito fluviale
- Ambiti rurali di tutela dell'abitato
- Ambito fluviale di fondovalle
- Ambiti agricoli di valore paesistico - ambientale
- Ambiti agro - silvo - pastorali
- Ambito della Collina del Castello (vedere NTA Nuclei di Antica Formazione)
- Ambiti agricoli di elevata valenza naturalistica, culturale e paesaggistica
- 1) Comprensorio del Barberino
- 2) Campogrande
- 3) Roccolo di Dossa
- Viabilità di progetto (sedime indicativo)
- Fascia di rispetto stradale
- Fascia di rispetto ferroviario
- Fascia di rispetto cimiteriale
- Fascia di rispetto da elettrodotti
- Fascia di tutela assoluta di pozzi e sorgenti (indicata simbolicamente 10m)
- Fascia di rispetto di pozzi e sorgenti 200m
- Parco Regionale dell'Adamello
 - Perimetro del Parco Regionale dell'Adamello
 - Zone di iniziativa comunale (ZIC)
 - Zone attrezzature ed insediamenti turistici (ZAT)
 - Zona prati terrazzati (ZPT)
 - Ambiti per l'esercizio dello sci
 - SIC IT2070006 - Pascoli di Crocedomini - Alta Val Caffaro
 - ZPS IT2070401 - Parco Naturale dell'Adamello