



COMUNE DI BRENO

Provincia di Brescia

PIANO DI GOVERNO DEL TERRITORIO

ai sensi della Legge Regionale 11 marzo 2005, n° 12
e successive modifiche ed integrazioni

DOCUMENTO DI PIANO

P.2.4b

Consumo di suolo (art. 141 P.T.C.P.)

Astrio, Degna, Bazena, Gaver

scala 1:5.000

Il Sindaco

Il Responsabile del Procedimento

Il Segretario

Adottato con delibera del C.C. n° del.....

Approvato con delibera del C.C. n° del.....

Pubblicato sul B.U.R.L. n° del.....

PROGETTISTI

Arch. Gianni Prandini

Arch. Antonio Rubagotti

COLLABORATORI

Arch. Raffaella Camisani

Arch. Fabio Facchetti

Geom. Battista Prandini

CONSULENTI

Dott. Geol. Luca Albertelli

Dott. Agr. Diego Balduzzi

Dott. Davide Gerevini

ISO ambiente srl

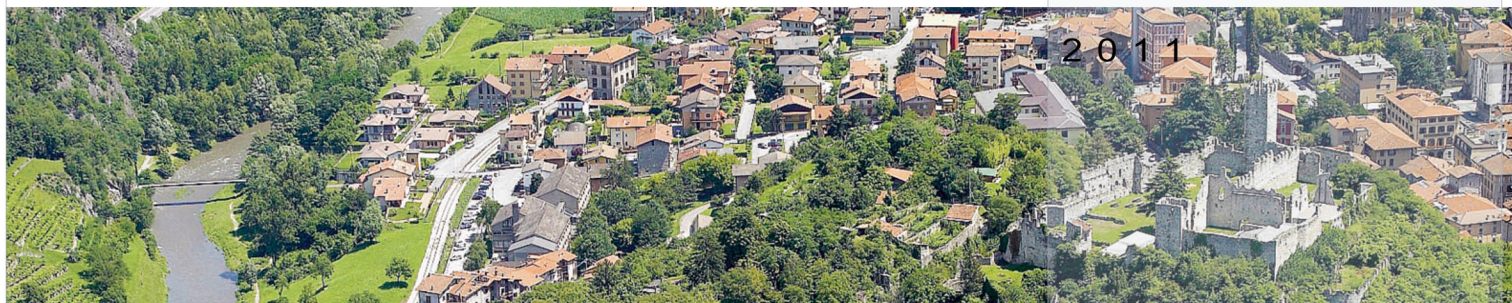

Legenda



Suolo consumato

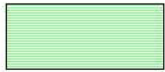

Residuo di PRG previgente



Standard residuo di PRG



Suolo urbanizzabile (da PGT)



Aree stacciate



Confine comunale

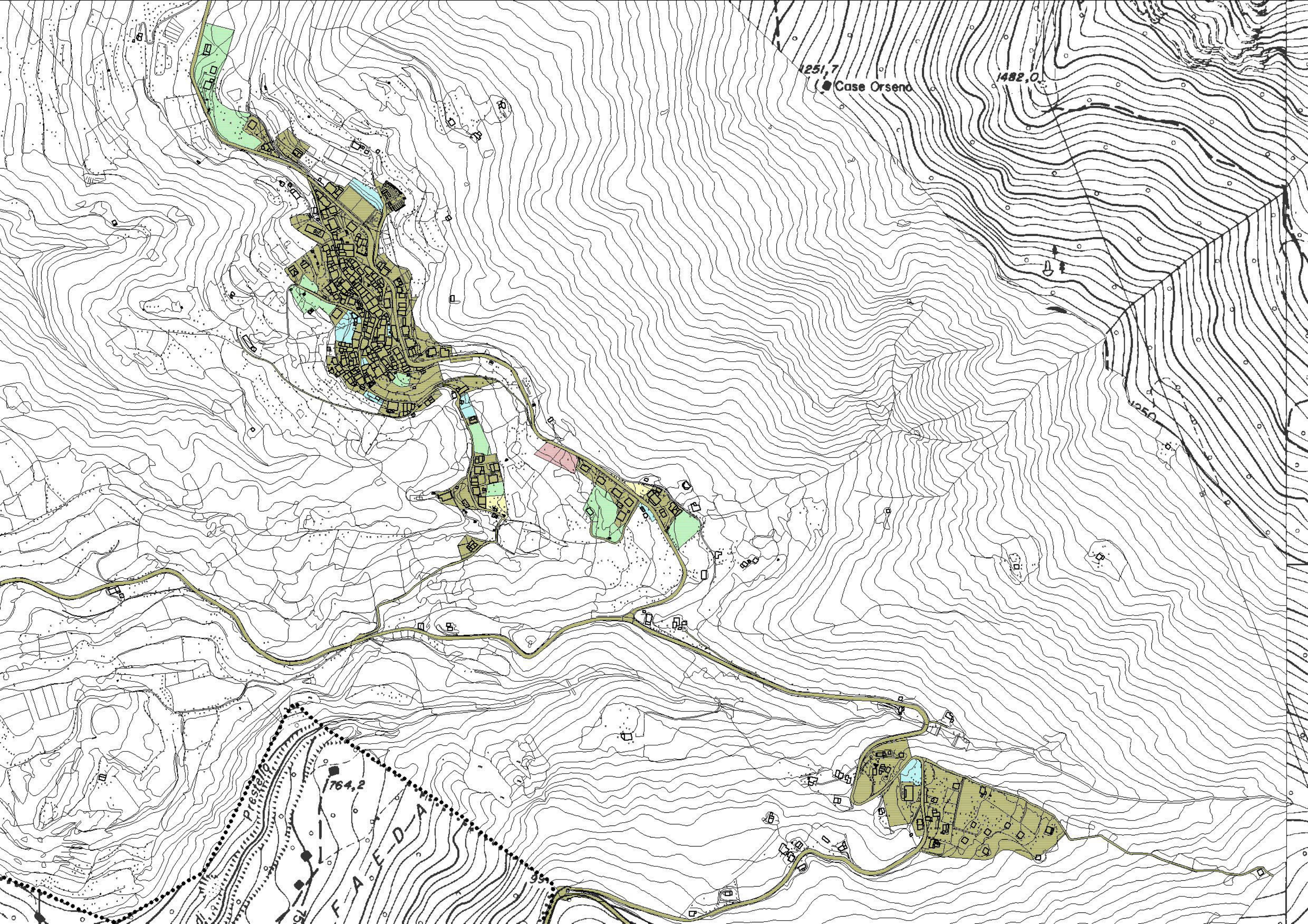

1251.7
● Case Orseno

1482.0

Prestelo

1764.2

FAEDA

95

