

**COMUNE DI BRENO**  
Provincia di Brescia

**PIANO DI GOVERNO DEL TERRITORIO**  
ai sensi della Legge Regionale 11 marzo 2005, n° 12 e successive modifiche ed integrazioni  
Modificato in base alle osservazioni accolte e al parere di compatibilità al PTCP - 2011

**DOCUMENTO DI PIANO P.2.2b**  
Previsioni di piano

scala 1:5.000

Il Sindaco  
Il Responsabile del Procedimento  
Il Segretario

**PROGETTISTI**  
Arch. Gianni Prandini  
Arch. Antonio Rubagotti

**COLLABORATORI**  
Arch. Raffaella Camisani  
Arch. Fabio Facchetti  
Geom. Battista Prandini

**CONSULENTI**  
Dott. Geol. Luca Albertelli  
Dott. Agr. Diego Balduzzi  
Dott. Davide Gerevini  
ISO ambiente srl

Adottato con delibera del C.C. n° ..... del.....  
Approvato con delibera del C.C. n° ..... del.....  
Pubblicato sul B.U.R.L. n° ..... del.....

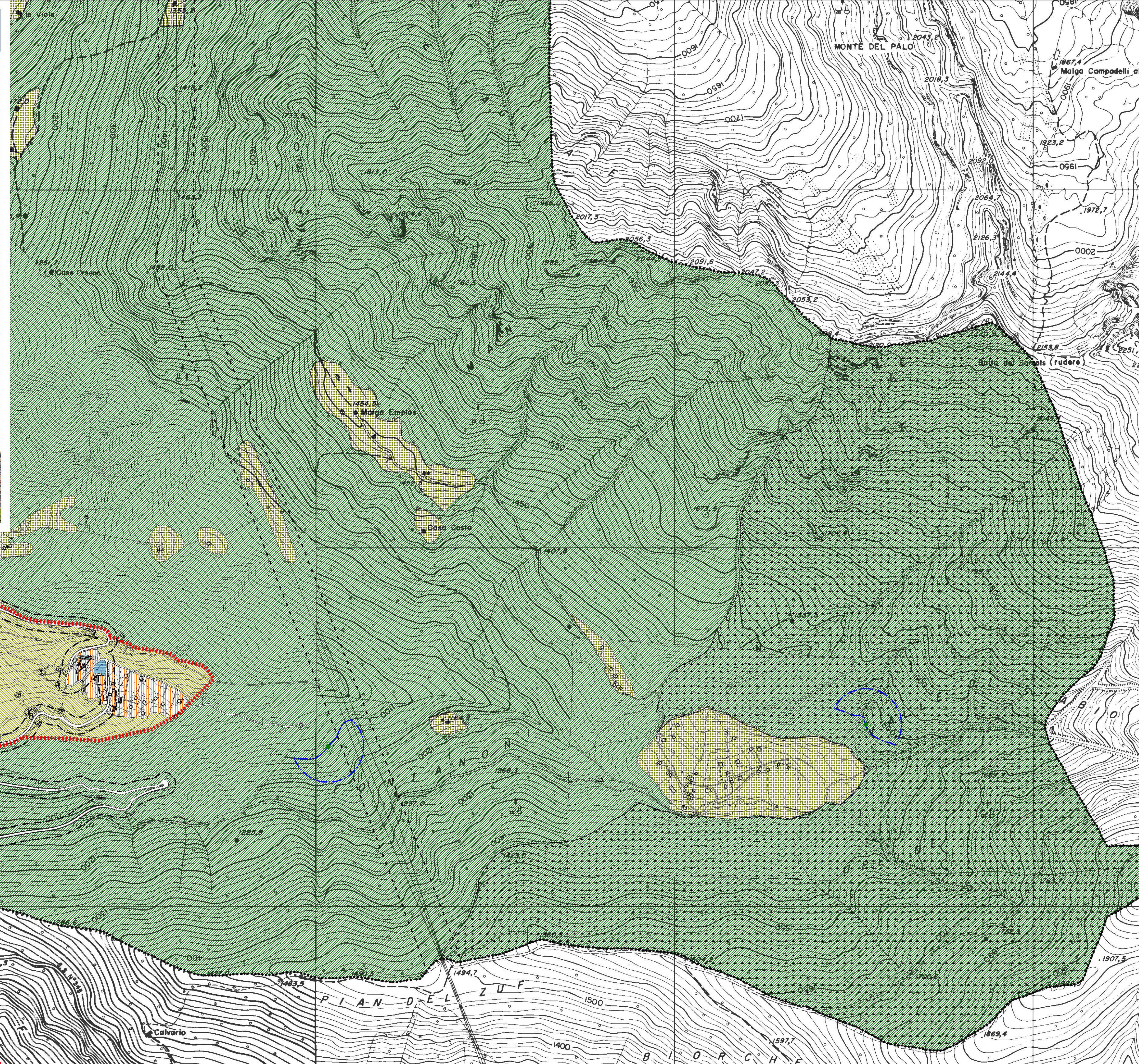
**Legenda**

- Nuclei di antica formazione
- Ambiti residenziali consolidati classe 1
- Ambiti residenziali consolidati classe 2
- Ambiti residenziali consolidati classe 3
- Ambiti residenziali consolidati classe 4
- Ambiti residenziali consolidati di salvaguardia
- Ambiti residenziali consolidati a prevalente destinazione turistica
- Ambiti terziario - commerciali consolidati
- Ambiti produttivi consolidati
- Ambiti turistico - ricettivi consolidati
- Servizi pubblici e di interesse pubblico o generale esistenti
- Servizi pubblici e di interesse pubblico o generale di progetto
- Verde privato
- Ambiti di trasformazione (ADT)
- sub - ambiti
- destinazione residenziale
- destinazione produttiva
- destinazione turistico - ricettiva
- Comparti soggetti a pianificazione attuativa convenzionata
- Comparti soggetti a normativa particolareggiata (PoR)
- Ambito fluviale
- Ambiti rurali di tutela dell'abitato
- Ambito fluviale di fondovalle
- Ambiti agricoli di valore paesistico - ambientale
- Ambiti agro - silvo - pastorali
- Ambito della Collina del Castello (vedere NTA Nuclei di Antica Formazione)
- Ambiti agricoli di elevata valenza naturalistica, culturale e paesaggistica
- 1) Comprensorio del Blarmino
- 2) Campogrande
- 3) Roccobio di Doss
- Viabilità di progetto (sedime indicativo)
- Fascia di rispetto stradale
- Fascia di rispetto ferroviario
- Fascia di rispetto cimiteriale
- Fascia di rispetto da elettrodotti
- Fascia di tutela assoluta di pozzi e sorgenti (indicata simbolicamente 10m)
- Fascia di rispetto di pozzi e sorgenti 200m
- Parco Regionale dell'Adamello**
- Perimetro del Parco Regionale dell'Adamello
- Zone di iniziativa comunale (ZIC)
- Zone attrezzature ed insediamenti turistici (ZAT)
- Zone prati tenazze (ZPT)
- SIC IT2070006 - Pascoli di Crocedomini - Alta Val Caffaro
- ZPS IT2070401 - Parco Naturale dell'Adamello