



PIANO DI GOVERNO DEL TERRITORIO

ai sensi della Legge Regionale 11 marzo 2005, n° 12
e successive modifiche ed integrazioni

DOCUMENTO DI PIANO

P.1b.4e

Il sistema urbano:
indice fondiario per isolati

scala 1:5.000

Il Sindaco

Il Responsabile del Procedimento

Il Segretario

Adottato con delibera del C.C. n° del.....
Approvato con delibera del C.C. n° del.....
Pubblicato sul B.U.R.L. n° del.....

PROGETTISTI

Arch. Gianni Prandini

Arch. Antonio Rubagotti

COLLABORATORI

Arch. Raffaella Camisani
Arch. Fabio Facchetti
Geom. Battista Prandini

CONSULENTI

Dott. Geol. Luca Albertelli
Dott. Agr. Diego Balduzzi
Dott. Davide Gerevini
ISO ambiente srl

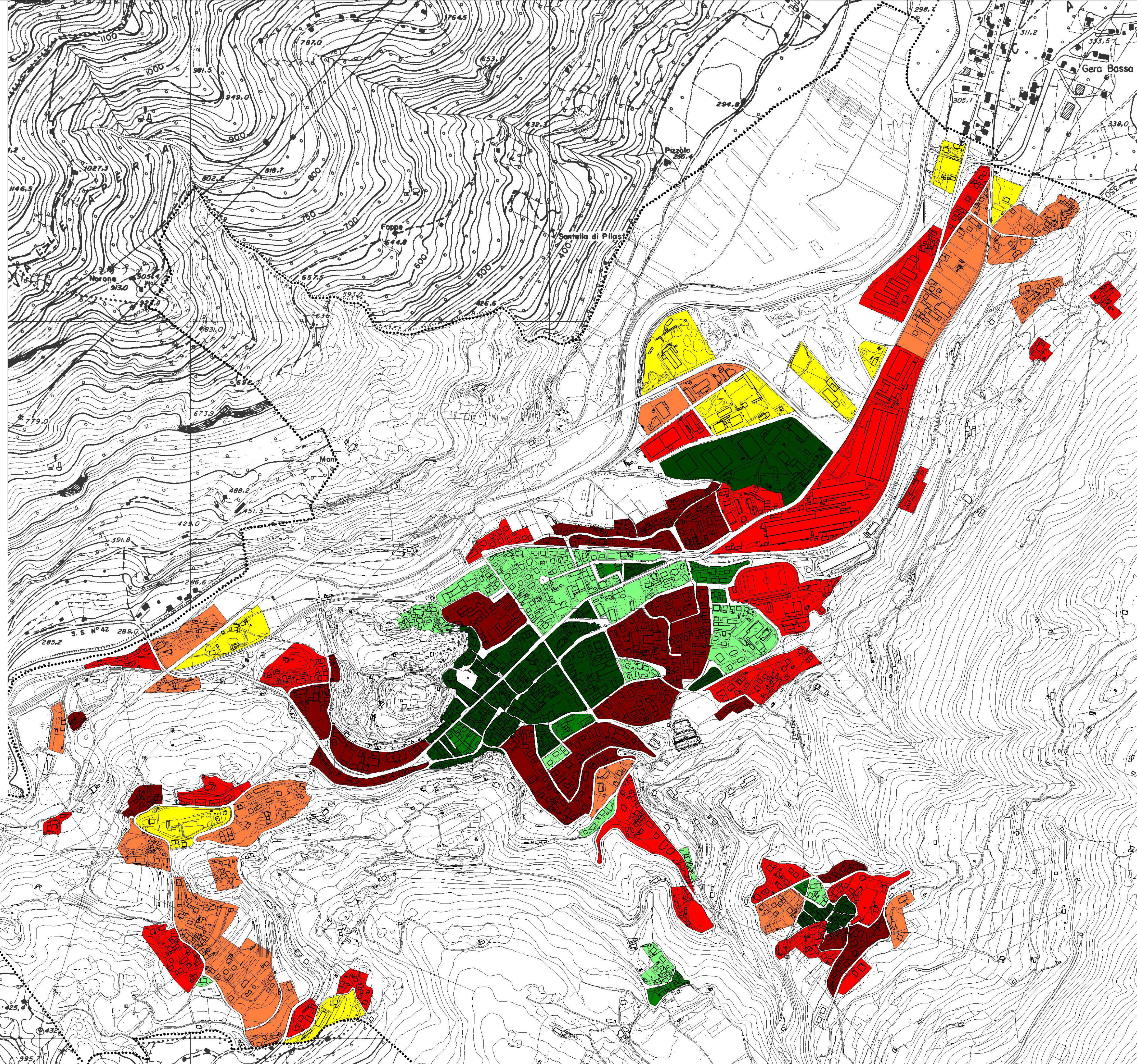

Legenda

Volumelarea

