

comune di breno

provincia di brescia

Piano di Governo del Territorio

Approvato con Delibera di Consiglio Comunale n° 37 del 28 dicembre 2011

documento di piano

elementi di R.E.R e R.E.P.

adeguamento provvedimento di verifica di assoggettabilità alla VAS

protocollo

P.1a.5

gennaio 2014
scala 1:50.000

aggiornamenti

variante n. 1 / 2013 art.13 comma 13 L.R. 12/2005 e s.m.l.

adottata dal Consiglio Comunale con Delibera n° 7 del 23 marzo 2014
approvata dal Consiglio Comunale con Delibera n° 41 del 28 novembre 2014

pianificazione e coordinamento

arch. ariela rivetta breno - bs
arch. claudio nodari esine - bs
arch. maura bellicini esine - bs
arch. elena palestri darfo b.t. - bs

rapporto preliminare

ing. marcella salvetti sellero - bs

studio di incidenza

dott. for. marco sangalli borno - bs

il responsabile del procedimento
geom. dario giacomelli

il sindaco
dott. sandro farisoglio

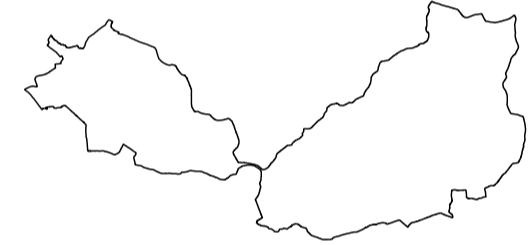

RETE ECOLOGICA REGIONALE

scala 1 : 50.000

Settore 148 - PASCOLI DI CROCEDOMINI (Bs)

D.G.R. 30 dicembre 2009 n.8/10962

"Rete Ecologica Regionale: approvazione degli elaborati finali comprensivi del Settore Alpi e Prealpi"

LEGENDA

- ELEMENTI DI PRIMO LIVELLO**
 - Siti di Importanza Comunitaria (SIC)
 - Pizzo Badile - Alta Val Zumecca (IT2070005)
 - Pascoli di Crocedomini - Alta Val Caffaro (IT2070006)
 - Torbiere di Val Braone (IT2070012)
 - Zone a Protezione Speciale (ZPS)
 - Parco Naturale dell'Adamello (IT2070401)
 - Parchi Regionali:
 - Parco Regionale dell'Adamello
 - Parchi Locali di Interesse Sovracomunale (PLIS)
 - Parco del Barberino
 - Aree prioritarie per la biodiversità
 - Adamello (49)
 - Val Caffaro e Alta Val Trompia (50)
 - Orobie (60)
- CORRIDOI REGIONALI PRIMARI** ad alta antropizzazione "Fiume Oglio di Val Camonica"
- VARCHI** da mantenere e deframmentare
- ELEMENTI DI SECONDO LIVELLO**
 - Aree importanti per la biodiversità esterne alle Aree prioritarie

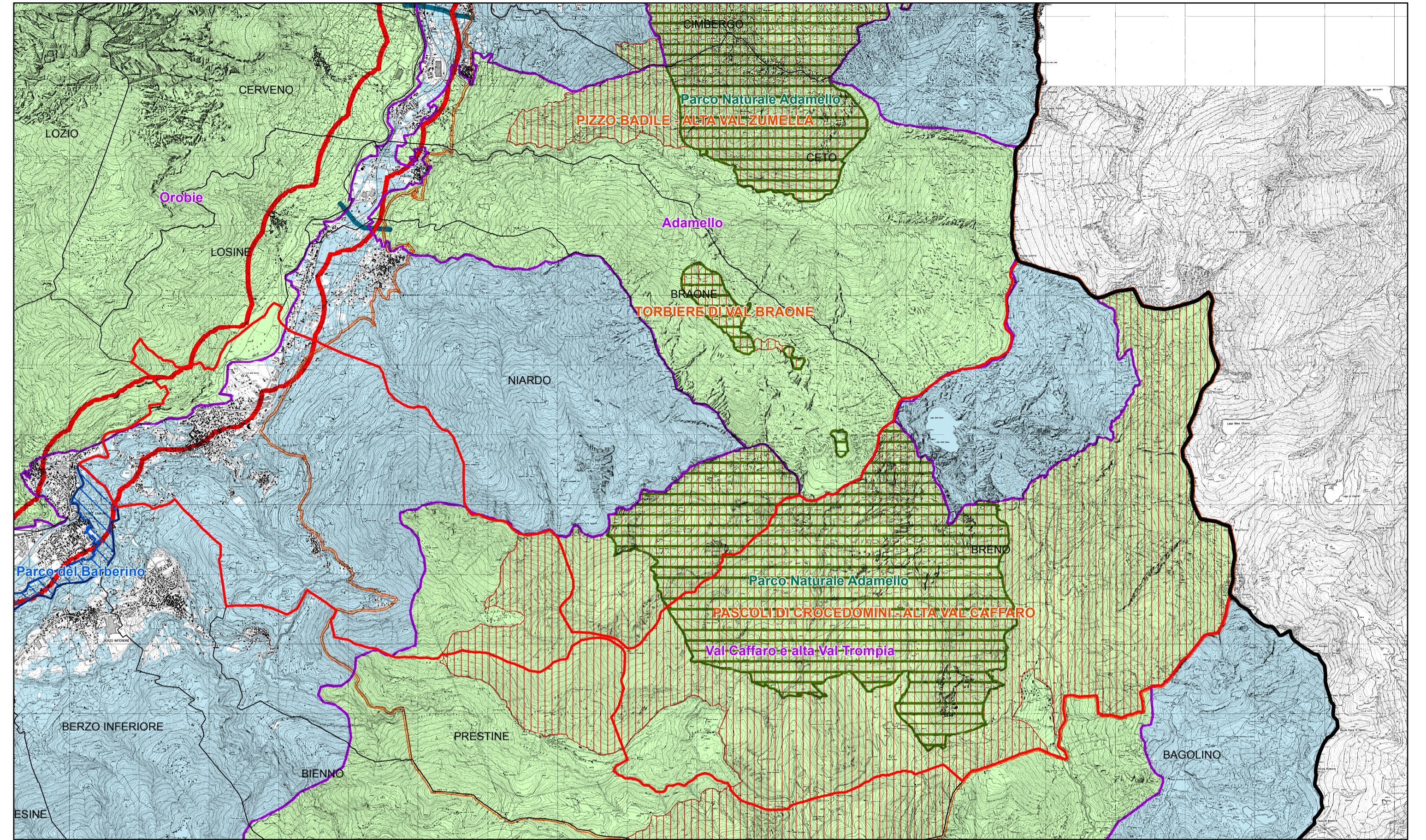

LEGENDA

- confini provinciali
- confini comunali
- confine del comune di Breno

RETE ECOLOGICA PROVINCIALE

scala 1 : 50.000

PIANO TERRITORIALE DI COORDINAMENTO DELLA PROVINCIA DI BRESCIA

Delibera di approvazione del Consiglio Provinciale n° 21 del 22 aprile 2004

LEGENDA

- Core areas (BS1)
- Aree principali di appoggio in ambito montano (BS2)
- Matrici naturali interconnesse (BS5)
- Principali linee di connettività ecologica in ambito collinare montano (BS8)
- Ambiti urbani e periurbani della ricostruzione ecologica diffusa (BS12)
- Corridoi fluviali principali (BS17)
- Principali barriere insediative
- Principali punti di conflitto della rete con le principali barriere infrastrutturali
- Varchi tra l'edificato a rischio di occlusione (BS25)
- Direttrici di collegamento esterno (BS26)
- Viabilità principale
- Ferrovie
- Idrografia

