



COMUNE DI BORNO

PROVINCIA DI BRESCIA
REGIONE LOMBARDIA

ASSOSTUDI

25024 LENO (BS) - Via Albarotto, 6
Tel: 030/9038343 - Fax: 030/9068627
assostudi@infinito.it

dott. ing. Mauro Mancini
con dott. arch. Laura Nodari



dott. arch. Alessandro Magli

SINDACO:

sig.ra Veronica Magnolini

SEGRETARIO:

dr.ssa Maria G. Fazio

RESP. DEL PROCEDIMENTO:

dott. ing. Marco Barera

APPROVAZIONE CON
DELIBERAZIONE DEL CONSIGLIO
COMUNALE N° 20 DEL 23/05/2014

PUBBLICATO SUL BURL

N° DEL

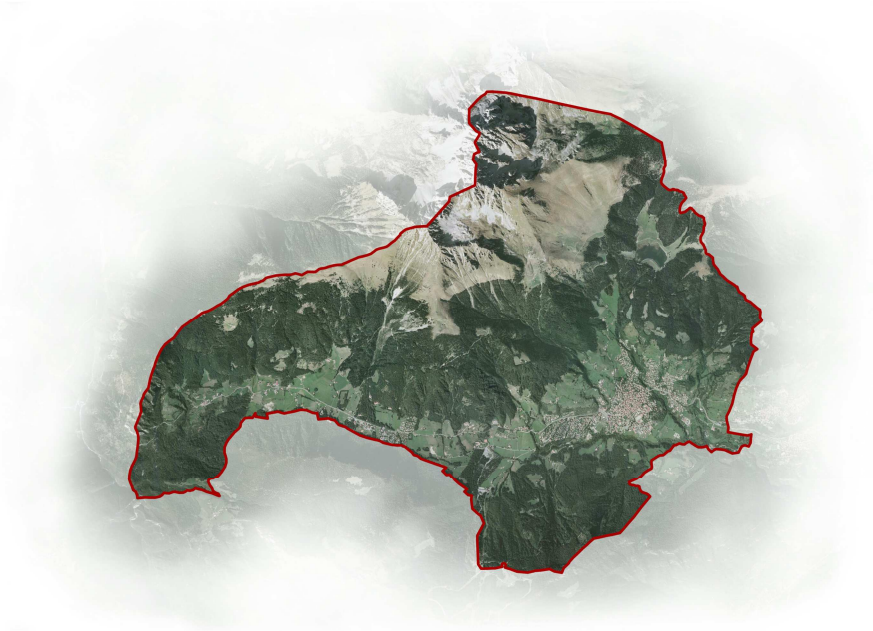

DOCUMENTO DI PIANO

APPENDICE

QUADRO RICOGNITIVO

**RELAZIONE SUL TRASPORTO PUBBLICO
DEL COMUNE DI BORNO**

RELAZIONE SUL TRASPORTO PUBBLICO DEL COMUNE DI BORNO

La mobilità fa capo all'unica strada importante che interessa Borno: la S.P. 5 – Malegno – Borno – Confine Bergamasco che, attraversando il territorio comunale da est a ovest, collega il capoluogo al fondo Valle della Valcamonica in Malegno/Cividate Camuno e, dall'altro lato, la Valle del Dezzo (BG) valicando il Passo Croce di Salven e attraversando la frazione di Paline.

La connessione "vitale" per Borno è quella con la Valcamonica, che consente il raggiungimento dei principali servizi quali: linea ferroviaria Brescia/Edolo, Linee TPL su gomma da Darfo Boario T. per Brescia e per l'Alta Valle, oltre che per Bergamo, la S.P. 42 del Tonale e della Mendola per il traffico carraio, l'ospedale di Esine.

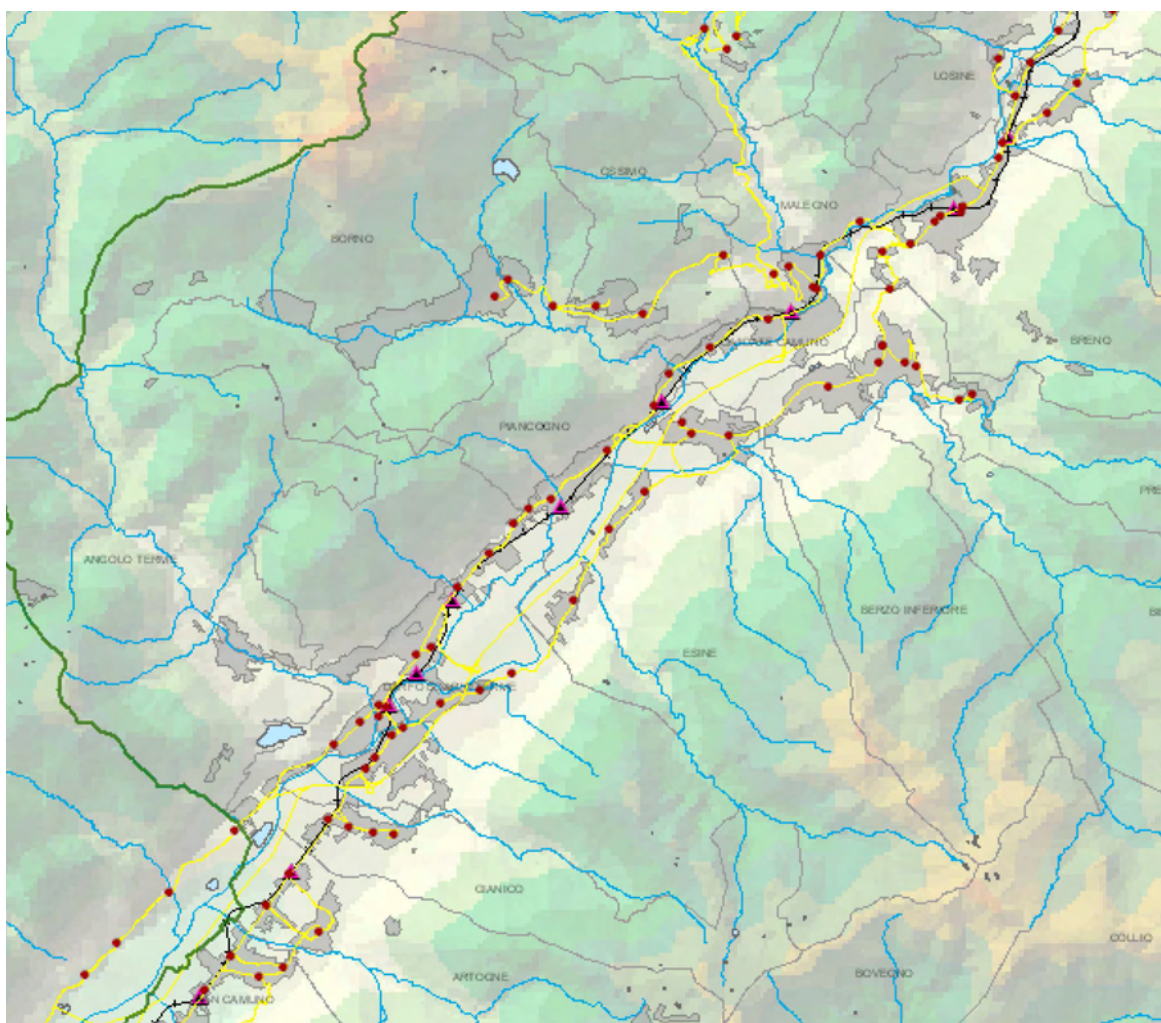

Il capoluogo è collegato al fondo valle della Valcamonica con una linea di trasporto pubblico, che di seguito si descrive:

1. Linee urbane:
Il comune non è servito da linee urbane

2. Linee extraurbane:

▪ S.A.B.B.A. SRL

Linea extraurbana F17: OSSIMO SUP. - BORNO - BRENO - ESINE -DARFO con 4/5 corse mattutine (estivi, invernale scolastico) che coprono sufficientemente le fasce orarie (scolastiche, ospedale) e altrettanti rientri pomeridiani/serali dalle stazioni di fondo valle, a partire da Darfo.

La linea serve con tre fermate il capoluogo comunale di Borno: Piazzetta, Pro Loco e Pattinaggio; per far fronte alle esigenze del piccolo nucleo abitato di Paline, non servito da fermate e linee, il Comune ha stipulato un accordo con la Provincia al fine di offrire un servizio integrativo.

ORARIO ESTIVO dal 10/06 al 08/09/2012
LINEA: OSSIMO SUP. - BORNO - BRENO - ESINE OSPEDALE - DARFO

FERMATE											
	FER 1	FER 3	FEST 5	FER 7	FER 9	FER 11	FEST 13	FER 15	FEST 17	fer 5 19	
partenza											
BORNO PATTINAGGIO					12:05						18:18
BORNO PRO LOCO					12:07						18:20
BORNO PIAZZETTA					12:09						18:22
Ossimo Sup.	06:50	07:40	07:40	08:40	12:14	12:50	13:50	15:50	17:25		18:27
BORNO PATTINAGGIO	06:58	07:48	07:48	08:48		12:58	13:58	15:58	17:33		
BORNO PRO LOCO	07:00	07:50	07:50	08:50		13:00	14:00	16:00	17:35		
BORNO PIAZZETTA	07:02	07:52	07:52	08:52		13:02	14:02	16:02	17:37		
Ossimo Inf.	07:06	07:56	07:56	08:56	12:19	13:06	14:06	16:06	17:41		18:32
Bivio Lozio	07:14	08:04	08:04	09:04	12:27	13:14	14:14	16:14	17:49		18:40
Malegno	07:18	08:08	08:08	09:08	12:31	13:18	14:18	16:18	17:53		18:44
Bivio Lanico	07:19	08:09	08:09	09:09	12:32	13:19	14:19	16:19	17:54		18:45
BRENO P.ZA REPUBBL	7,25*	08:13		09:13	12:36			16:23			18:49
BRENO TASSARA		08:17		09:17	12:40			16:27			18:53
BRENO MUNICIPIO		08:20		09:20	12:43			16:30			18:56
Bivio Lanico	07:19	08:24	08:09	09:24	12:47	13:19	14:19	16:34	17:54		19:00
Cividate Ponte	07:20	08:25	08:10	09:25	12:48	13:20	14:20	16:35	17:55		19:01
Cividate Staz.	07:22	08:27	08:12	09:27	12:50	13:22	14:22	16:37	17:57		19:03
COGNO	07:25	08:30	08:15	09:30	12:53	13:25	14:25	16:40	18:00		19:06
ESINE OSP.	7,43*			09:36	12:59						19:13
Piancogno	07:28	08:33	08:18	09:42		13:28	14:28	16:43	18:03		
Angone	07:30	08:35	08:20	09:44		13:30	14:30	16:45	18:05		
Erbanno	07:32	08:37	08:22	09:46		13:32	14:32	16:47	18:07		
BOARIO CFP											
BOARIO AUTOSTAZ	07:33	08:38	08:23	09:47		13:33	14:33	16:48	18:08		
DARFO STAZ FNMA	07:40	08:45	08:30	09:54		13:40	14:40	16:55	18:15		

FERMATE										
	FER 2	FER 4	FER 6	FEST 8	FER 10	FEST 12	FER 14	FEST 16	fer 5 18	
partenza										
DARFO STAZ FNMA		07:50	11:15	11:15	14:15	14:50	17:15	18:20		
Boario Autost		07:57	11:22	11:22	14:22	14:57	17:22	18:27		
Boario CFP										
Erbanno		07:58	11:23	11:23	14:23	14:58	17:23	18:28		
Angone		08:00	11:25	11:25	14:25	15:00	17:25	18:30		
Piancogno		08:02	11:27	11:27	14:27	15:02	17:27	18:32		
ESINE OSP.	07:05		11:31		14:31				19:50	
COGNO	07:12	08:05	11:38	11:30	14:38	15:05	17:30	18:35	19:57	
Cividate Staz	07:15	08:08	11:41	11:33	14:41	15:08	17:33	18:38	20:00	
Cividate Ponte	07:17	08:10	11:43	11:35	14:43	15:10	17:35	18:40	20:02	
Bivio Lanico	07:18	08:11	11:44	11:36	14:44	15:11	17:36	18:41	20:03	
BRENO P.ZA REPUBBLICA									20:07	
BRENO TASSARA									20:11	
BRENO MUNICIPIO			11,38*				17,25*		20:14	
Bivio Lanico	07:18	08:11	11:44	11:36	14:44	15:11	17:36	18:41	20:18	
Malegno	07:19	08:12	11:45	11:37	14:45	15:12	17:37	18:42	20:19	
Bivio Lozio	07:23	08:16	11:49	11:41	14:49	15:16	17:41	18:46	20:23	
Ossimo Inf	07:31	08:24	11:57	11:49	14:57	15:24	17:49	18:54	20:31	
BORNO PIAZZETTA		08:28	12:01							
BORNO PRO LOCO		08:30	12:03							
BORNO PATTINAGGIO		08:32	12:05							
Ossimo Sup	07:36	08:40	12:14	11:54	15:02	15:29	17:54	18:59	20:36	
BORNO PIAZZETTA				11:59	15:07	15:34	17:59	19:04	20:41	
BORNO PRO LOCO				12:01	15:09	15:36	18:01	19:05	20:43	
BORNO PATTINGGIO				12:03	15:11	15:38	18:03	19:07	20:45	

FEST = Giorni festivi e domenica

fer 5 =dal lunedì al venerdì sospesa DAL 4 AL 31/08

FER = dal lunedì al sabato non festivo

PER INFO TEL 0364 340212

CORSE 1-6-14 COINCIDENZA CON BUS DI LOZIO DA E PER BRENO

LINEA: OSSIMO SUP. - BORNO - BRENO - ESINE OSPEDALE - DARFO

FERMATE	C O R S E																
	SCOL	SCOL	FER@	SCOL	FER	FEST	FER	FER	SCOL	FER@	FEST	SCOL	SCOL	FER	FEST	fer 5	
	1	3	5	7	9	11	13	15	17	19	21	23	25	27	29	31	
partenza																	
BORNO PATTINAGGIO	6.53								12.05	13.05					14.50	18.18	
BORNO PRO LOCO	6.55								12.07	13.07					14.52	18.20	
BORNO PIAZZETTA	6.57								12.09	13.09					14.54	18.22	
Ossimo Sup.	7.02	6.50	6.50		7.40	7.40	8.40	12.14	13.14	12.50	13.50	13.55	14.59	15.50	17.25	18.27	
BORNO PATTINAGGIO		6.58	6.58	7.08	7.48	7.48	8.48			12.58	13.58	14.00		15.58	17.33		
BORNO PRO LOCO		7.00	7.00	7.10	7.50	7.50	8.50			13.00	14.00	14.02		16.00	17.35		
BORNO PIAZZETTA		7.02	7.02	7.12	7.52	7.52	8.52			13.02	14.02	14.04		16.02	17.37		
Ossimo Inf.	7.07	7.06	7.06	7.16	7.56	7.56	8.56	12.19	13.19	13.06	14.06	14.08	15.04	16.06	17.41	18.32	
Bivio Lozio	7.15	7.14	7.14	7.24	8.04	8.04	9.04	12.27	13.27	13.14	14.14	14.16	15.12	16.14	17.49	18.40	
Malegnò	7.19	7.18	7.18	7.28	8.08	8.08	9.08	12.31	13.31	13.18	14.18	14.20	15.16	16.18	17.53	18.44	
Bivio Lanico	7.20	7.19	7.19	7.29	8.09	8.09	9.09	12.32	13.32	13.19	14.19	14.21	15.17	16.19	17.54	18.45	
BRENO P.ZA REPUBBL	7.24		7.25*	7.33	8.13		9.13	12.36						16.23	18.49		
BRENO TASSARA	7.28			7.37	8.17		9.17	12.40						16.27	18.53		
BRENO MUNICIPIO					8.20		9.20	12.43						16.30	18.56		
Bivio Lanico		7.19	7.19		8.24	8.09	9.24	12.47	13.32	13.19	14.19	14.21	15.17	16.34	17.54	19.00	
Cividate Ponte		7.20	7.20	via	8.25	8.10	9.25	12.48	13.33	13.20	14.20	14.22	15.18	16.35	17.55	19.01	
Cividate Staz.		7.22	7.22	super	8.27	8.12	9.27	12.50	13.35	13.22	14.22	14.24	15.20	16.37	17.57	19.03	
COGNO		7.25	7.25	strada	8.30	8.15	9.30	12.53	13.38	13.25	14.25	14.27	15.23	16.40	18.00	19.06	
ESINE OSP.			7.43*	7.57			9.36	12.59								19.13	
Piancogno		7.28	7.28		8.33	8.18	9.42		13.41	13.28	14.28	14.30	15.26	16.43	18.03		
Argone		7.30	7.30		8.35	8.20	9.44		13.43	13.30	14.30	14.32	15.28	16.45	18.05		
Erbanno			7.32		8.37	8.22	9.46		13.45	13.32	14.32	14.34	15.30	16.47	18.07		
BOARIO CFP		7.33															
BOARIO AUTOSTAZ		7.36	7.33		8.38	8.23	9.47		13.46	13.33	14.33	14.35	15.31	16.48	18.08		
DARFO STAZ FNMA		7.43	7.40		8.45	8.30	9.54		13.53	13.40	14.40	14.42	15.38	16.55	18.15		

LINEA: DARFO - ESINE OSPEDALE - BRENO - BORNO - OSSIMO SUP.

FERMATE	C O R S E																
	FER	FER	SCOL	FER@	FEST	SCOL	SCOL	SCOL	SCOL	SCOL	FER@	FEST	SCOL5	FER	FEST	fer 5	
	2	4	6	8	10	12	14	16	18	20	22	24	26	30	32	34	
partenza																	
DARFO STAZ FNMA		7.50	11.00	11.15	11.15				13.10		14.15	14.15	14.50	15.40	17.15	18.20	
Boario Autost.		7.57	11.07	11.22	11.22				13.17	14.00		14.22	14.57	15.47	17.22	18.27	
Boario CFP									14.03								
Erbanno		7.58	11.08	11.23	11.23				13.18	via	14.18	14.23	14.58	15.48	17.23	18.28	
Argone		8.00	11.10	11.25	11.25				13.20	super	14.20	14.25	15.00	15.50	17.25	18.30	
Piancogno		8.02	11.12	11.27	11.27				13.22	strada	14.22	14.27	15.02	15.52	17.27	18.32	
ESINE OSP.	7.05		11.16	11.31				13.05		14.09		14.31				19.50	
COGNO	7.12	8.05	11.23	11.38	11.30		via	13.25	via	14.25	14.38	15.05	15.55	17.30	18.35	19.57	
Cividate Staz.	7.15	8.08	11.26	11.41	11.33		super	13.28	super	14.28	14.41	15.08	15.58	17.33	18.38	20.00	
Cividate Ponte	7.17	8.10	11.28	11.43	11.35		strada	13.30	strada	14.30	14.43	15.10	16.00	17.35	18.40	20.02	
Bivio Lanico	7.18	8.11	11.29	11.44	11.36			13.31		14.31	14.44	15.11	16.01	17.36	18.41	20.03	
BRENO P.ZA REPUBBLICA			11.33											16.05		20.07	
BRENO TASSARA			11.37			12.20	13.21		14.25					16.09		20.11	
BRENO MUNICIPIO			11.40	11.38*		12.23	13.24		14.28					16.12	17.25*	20.14	
Bivio Lanico	7.18	8.11	11.44	11.44	11.36	12.27	13.28	13.31	14.32	14.31	14.44	15.11	16.16	17.36	18.41	20.18	
Malegnò	7.19	8.12	11.45	11.45	11.37	12.28	13.29	13.32	14.33	14.32	14.45	15.12	16.17	17.37	18.42	20.19	
Bivio Lozio	7.23	8.16	11.49	11.49	11.41	12.32	13.33	13.36	14.37	14.36	14.49	15.16	16.21	17.41	18.46	20.23	
Ossimo Inf.	7.31	8.24	11.57	11.57	11.49	12.40	13.41	13.44	14.45	14.44	14.57	15.24	16.29	17.49	18.54	20.31	
BORNO PIAZZETTA		8.28	12.01	12.01				13.45				14.48					
BORNO PRO LOCO		8.30	12.03	12.03				13.47				14.50					
BORNO PATTINAGGIO		8.32	12.05	12.05				13.49				14.52					
Ossimo Sup.	7.36	8.40	12.14	12.14	11.54	12.45	13.57	13.49	14.50	15.00	15.02	15.29	16.34	17.54	18.59	20.36	
BORNO PIAZZETTA					11.59	12.50		13.54	14.55		15.07	15.34	16.39	17.59	19.04	20.41	
BORNO PRO LOCO					12.01	12.52		13.56	14.57		15.09	15.36	16.41	18.01	19.05	20.43	
BORNO PATTINAGGIO					12.03	12.54		13.58	14.59		15.11	15.38	16.43	18.03	19.07	20.45	

Il servizio è sospeso i giorni di NATALE, CAPODANNO, PASQUA

La corsa 23 ferma a Cividate e prosegue per Darfo su richiesta

scor 5 dal lunedì al venerdì nei giorni di scuola

SCOL = dai lunedì al sabato nei giorni di scuola scolastico

FER @ = dal lunedì al sabato nei giorni non di scuola

CORSE 5-8-30 COINCIDENZA CON BUS DI LOZIO

FEST = Giorni festivi e domenica

FER = dal lunedì al sabato non festivo

fer 5 = dal lunedì al venerdì

Fermate:

A) Piazzetta -



Foto fermata



Foto fermata

Livello qualitativo di attrezzaggio: non vi è nessun tipo di segnalazione, né segnaletica orizzontale né verticale.

Livello qualitativo di sicurezza: la sicurezza è moderata in quanto seppur non vi sia la possibilità di sosta protetta, vi è la presenza di marciapiede stradale sul quale i passeggeri attendono.

Livello qualitativo di accessibilità: la fermata è collocata nelle vicinanze di parcheggi in cui è possibile sostare. L'accessibilità per le persone diversamente abili è difficoltosa in quanto non esistono percorsi protetti o di facile percorrenza.

B) Pro Loco - via Fonte Pizzoli



Foto fermata



Foto fermata

Livello qualitativo di attrezzaggio: vi è la sola presenza del cartello stradale di segnalazione della fermata e segnaletica orizzontale lungo bordo stradale, all'interno di una zona di sosta.

C) Pattinaggio –via Calamè



Foto fermata



Foto fermata

Livello qualitativo di attrezzaggio: vi è la sola presenza del cartello stradale di segnalazione della fermata e segnaletica orizzontale su strada in entrambi i sensi di marcia.

Livello qualitativo di sicurezza: la sicurezza è moderata in quanto seppur non vi sia la possibilità di sosta protetta, vi è la presenza di marciapiede stradale sul quale i passeggeri attendono.

Livello qualitativo di accessibilità: la fermata è collocata nelle vicinanze di parcheggi in cui è possibile sostare e facilmente raggiungibili da numerose strade provenienti dai quartieri prettamente residenziali che si trovano nelle vicinanze.. L'accessibilità per le persone diversamente abili è difficoltosa in quanto non esistono percorsi protetti o di facile percorrenza.

D) Paline



Foto fermata cartello



Foto fermata

Livello qualitativo di attrezzaggio: vi è la presenza del cartello stradale di segnalazione della fermata e segnaletica orizzontale su strada.

Livello qualitativo di sicurezza: la sicurezza è scarsa in quanto non vi è la possibilità di sosta protetta, non sussiste neppure la presenza di marciapiede stradale, per cui i passeggeri attendono lungo il ciglio stradale, vicino ad una zona di sosta.

Livello qualitativo di accessibilità: la fermata è collocata in un punto centrale al nucleo abitato di Paline, composto da poche unità abitative, facilmente raggiungibile, nelle vicinanze sono presenti parcheggi in cui è possibile sostare. L'accessibilità per le persone diversamente abili è difficoltosa in quanto non esistono percorsi protetti e l'area prevista per la fermata dell'autobus non è in zona pianeggiante, ma presenta una seppur live inclinazione.

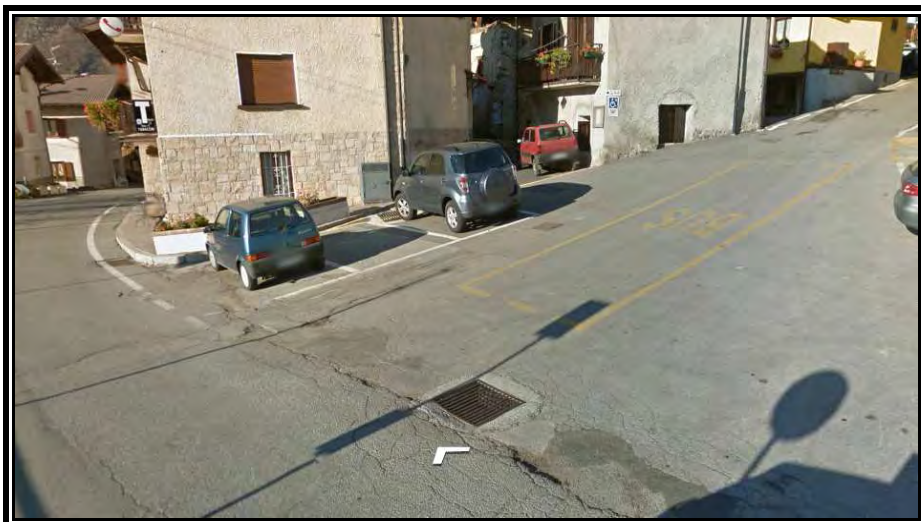
L'offerta di TPL per Borno è abbastanza limitata, anche se si può giudicare sufficiente per le esigenze locali. Si riscontra scarsità di servizio, invece, per il trasporto pubblico di tipo turistico, questo senz'altro insufficiente.

L'A.C. di Borno avverte da sempre il disagio che la carenza di servizio comporta (soprattutto quello di tipo turistico) e auspica che le Amministrazioni Provinciali di Brescia intensifichi il servizio.

LEGENDA

 CONFINE COMUNALE DI BORNO

 FERMATE LINEA S.A.B.B.A.

 LINEA S.A.B.B.A.

 FERMATA LINEA DI SERVIZIO INTEGRATIVO

 LINEA DI SERVIZIO INTEGRATIVO

FERMATE:

A - PIAZZETTA

B - PRO LOCO

C - PATTINAGGIO

D - PALINE

