

- Legenda**
- CONFINE AMMINISTRATIVO COMUNE DI BORNO
 - ZONE DESTINATE ALLA RESIDENZA**
 - ZONA A - CENTRO STORICO
 - ZONA B1 - INTENSIVA
 - ZONA B2 - SEMINTENSIVA
 - ZONA B3 - ESTENSIVA
 - ZONA B4 - ESTENSIVA A PREVALENZA STAGIONALE
 - ZONE TL - AREE PER ATTIVITA' RICREATIVE E DI TEMPO LIBERO
 - VERDE PRIVATO
 - ZONA PL CONV - PL RESIDENZIALE CONVENZIONATI - ATTUATI O IN FASE DI ATTUAZIONE (DUREGNO - CALAGNO)
 - ZONE DESTINATE ALLE ATTIVITA' AMMINISTRATIVE COMMERCIALI E RICETTIVE**
 - ZONA T1 - TENDENZA DI COMPLETAMENTO
 - ZONA T2 - RICETTIVA SATURATA O DI COMPLETAMENTO
 - ZONA T3 - RICETTIVA DI NUOVO IMPIANTO DI INTERESSE SOVRACOMUNALE
 - ZONA T4 - RICETTIVA ALL'APERTO ESISTENTE
 - ZONE DESTINATE ALLE ATTIVITA' ECONOMICHE**
 - ZONA D1 - ARTIGIANALE ED INDUSTRIALE SATURATA O DI COMPLETAMENTO
 - ZONE PER SERVIZI ED ATTREZZATURE DI INTERESSE COMUNALE E SOVRACOMUNALE**
 - SI - PARCHEGGI PRIVATI
 - SI - DI SERVIZIO ALL'INDUSTRIA
 - SP - AREE PER SERVIZI ED ATTREZZATURE DI INTERESSE COMUNALE
 - V - VERDE PUBBLICO
 - ZONA F - AREE PER SERVIZI ED ATTREZZATURE DI INTERESSE SOVRACOMUNALE
 - AMBITO SCISTICO
 - ZONE E - AREE RURALI ED AGRICOLE**
 - ZONA E1 - ZONA AGRICOLA
 - ZONA E2 - 1200 1600
 - ZONA E3 - OVER 1600
 - ZONA E4 - AMBITI PER INSEDIAMENTI AGRICOLI DI INIZIATIVA COMUNALE
 - ZONA E5 - PARCO
 - ZONE AT - AMBITI DI POSSIBILE TRASFORMAZIONE (OGGETTO DI DOCUMENTO DI PIANO)**
 - RESIDENZIALI
 - PRODUTTIVI
 - NUOVI A.T.**
 - RICETTIVA ALL'APERTO
 - RESIDENZIALI
 - PL "OGNE"**
 - EDIFICI NON AGRICOLI IN ZONA AGRICOLA
 - BOSCHI DEL GIOVETTO DI PALINE - SIC IT 2060006
 - FASCIA BUFFER SIC IT 2060006. OBBLIGO DI VERIFICADI ASSOGETTABILITA' ALLA VIC PER INTERVENTI URBANISTICI
 - ARRETRAMENTI STRADALI E VIABILITA' DI PREVISIONE
 - VINCOLO ARCHEOLOGICO "VILLABONDI"
 - SORGENTI**
 - Area di rispetto (200 m)
 - Area di tutela assoluta (10 m)
 - PERIMETRO VINCOLO CIMITERIALE**
 - FASCIA DI RISPETTO STRADALE
 - AREA DI RISPETTO FILMI (150m) (D.LGS 42/2004 ART. 142 C.1 LETT D))
 - RISPETTO DEPURATORE

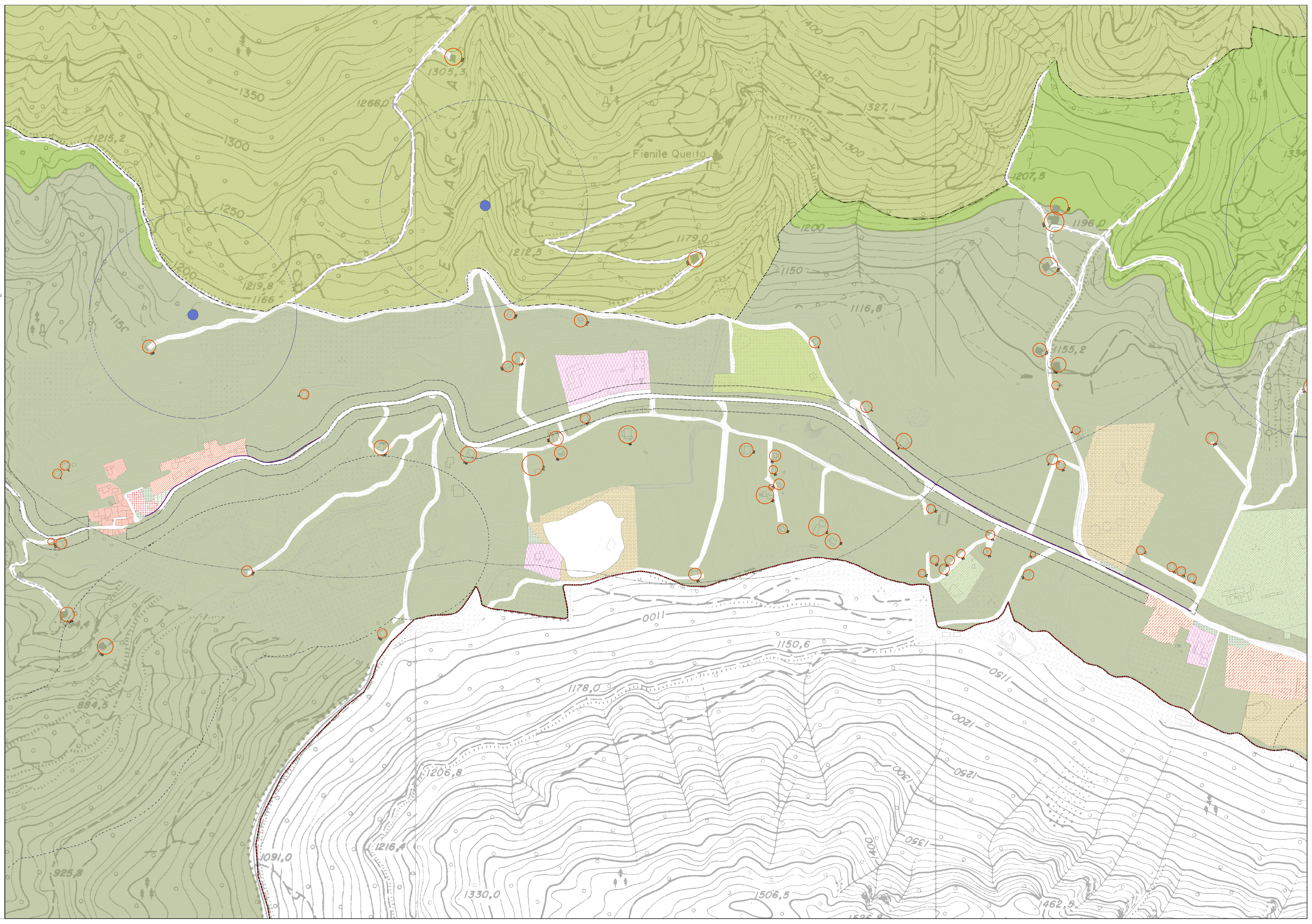
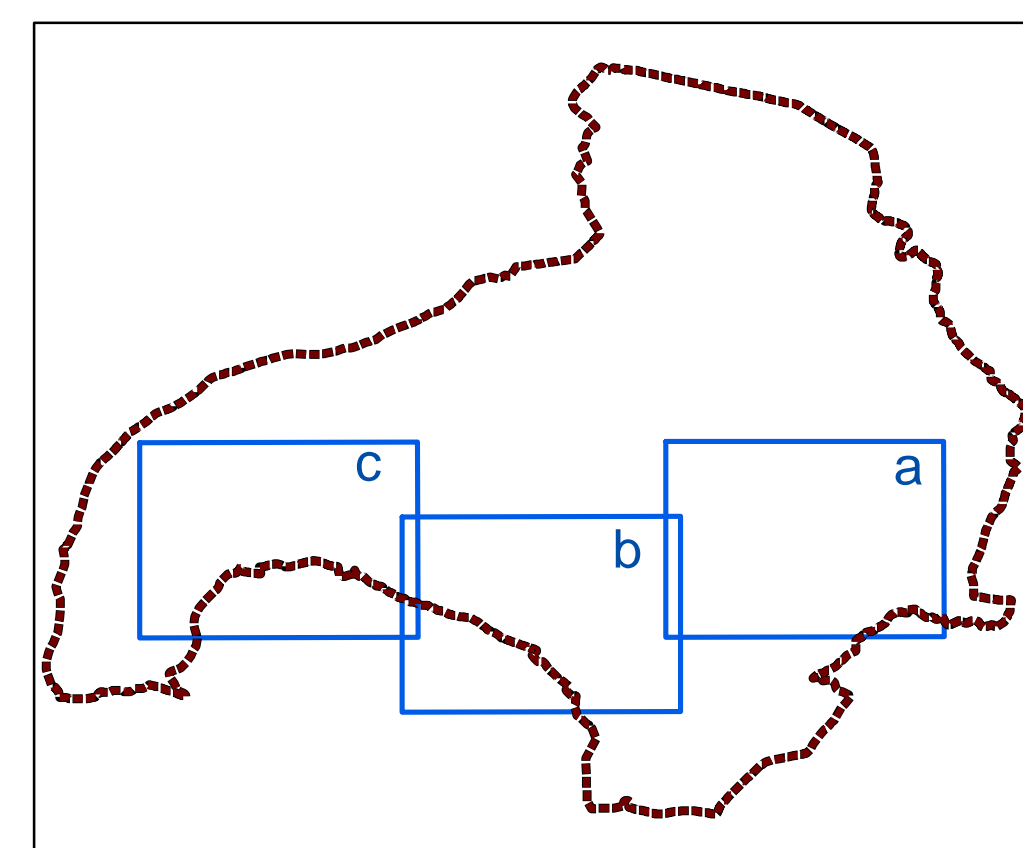

COMUNE DI BORNO
 PROVINCIA DI BRESCIA
 REGIONE LOMBARDA

ASSOSTUDI
 dot. ing. Mauro Mancini
 dot. arch. Alessandro Maggi

RCPU
 dot. arch. Alessandro Maggi

INDAGIO
 ing. Veronica Magagnoli
 SOGGETTO
 dr.ssa Maria G. Fazio
 RESP. DEL PROCEDIMENTO
 dot. ing. Marco Balera
 VERIFICAZIONE CON
 OSSERVAZIONE DEL CONSIGLIO
 COMUNALE n° 26 DEL 23/05/2014

PUBBLICATO DA BURL
 N° DEL

PIANO DELLE REGOLE

PdR 01c USO DEL SUOLO: TERRITORIO
 COMUNALE

SCALA 1:2.000
 DICEMBRE 2013