

- Legenda**
- CONFINE AMMINISTRATIVO COMUNE DI BORNO
  - ZONE DESTINATE ALLA RESIDENZA**
    - ZONA A - CENTRO STORICO
    - ZONA B1 - INTENSIVA
    - ZONA B2 - SEMINTENSIVA
    - ZONA B3 - ESTENSIVA
    - ZONA B4 - ESTENSIVA A PREVALENZA STAGIONALE
    - ZONA TL - AREE PER ATTIVITA' RICREATIVE E DI TEMPO LIBERO
    - VERDE PRIVATO
    - ZONA PL CONV - PL RESIDENZIALE CONVENZIONATI - ATTUATI O IN FASE DI ATTUAZIONE (DOREGO - CALAGNO)
  - ZONE DESTINATE ALLE ATTIVITA' AMMINISTRATIVE COMMERCIALI E RICETTIVE**
    - ZONA T1 - TERZIARIA DI COMPLETAMENTO
    - ZONA T2 - RICETTIVA SATURA O DI COMPLEMENTO
    - ZONA T3 - RICETTIVA DI NUOVO IMPIANTO DI INTERESSE SOVRACOMUNALE
    - ZONA T4 - RICETTIVA ALL'APERTO ESISTENTE
  - ZONE DESTINATE ALLE ATTIVITA' ECONOMICHE**
    - ZONA D1 - ARTIGIANALE ED INDUSTRIALE SATURA O DI COMPLEMENTO
  - ZONE PER SERVIZI ED ATTREZZATURE DI INTERESSE COMUNALE E SOVRACOMUNALE**
    - P - PARCHESIO
    - P PRIV - PARCHESIO PRIVATI
    - SI - DI SERVIZIO ALL'INDUSTRIA
    - SP - AREE PER SERVIZI ED ATTREZZATURE DI INTERESSE COMUNALE
    - V - VERDE PUBBLICO
    - ZONA F - AREE PER SERVIZI ED ATTREZZATURE DI INTERESSE SOVRACOMUNALE
  - AMBITO SCISTICO**
  - ZONE E - AREE RURALI ED AGRICOLE**
    - ZONA E1 - ZONA AGRICOLA
    - ZONA E2 - 1200-1600
    - ZONA E3 - OVER 1600
    - ZONA E4 - AMBITI PER INSEDIAMENTI AGRICOLI DI INIZIATIVA COMUNALE
    - ZONA E5 - PARCO
  - ZONE AT - AMBITI DI POSSIBILE TRASFORMAZIONE (OGGETTO DI DOCUMENTO DI PIANO)**
    - PL PREVISTI DAL PRG E CONFERMATI DAL PGT COME AT
    - RESIDENZIALI
    - PRODUTTIVI
  - NUOVI A.T.**
    - RICETTIVA ALL'APERTO
    - RESIDENZIALI
  - PL "OGNE"**
    - EDIFICI NON AGRICOLI IN ZONA AGRICOLA
    - BOSCHI DEL GIOVETTO DI PALINE - SIC IT 206006
    - FASCIA BUFFER SIC IT 206006. OBBLIGO DI VERIFICAZIONE ASSOGGETTABILITA' ALLA VIC PER INTERVENTI URBANISTICI
    - ARRETRAMENTI STRADALI E VIABILITA' DI PREVISIONE
    - VINCOLO ARCHEOLOGICO "VILLABADONI"
  - SORGENTI**
    - Area di rispetto (200 m)
    - Area di tutela assoluta (10 m)
  - PERIMETRO VINCOLO CIMITERIALE**
  - FASCIA DI RISPECTO STRADALE**
  - AREA DI RISPECTO FLUMI (150m) (D.LGS 42/2004 ART. 142 C.1 LETT D))**
  - RISPETTO DEPURATORE**

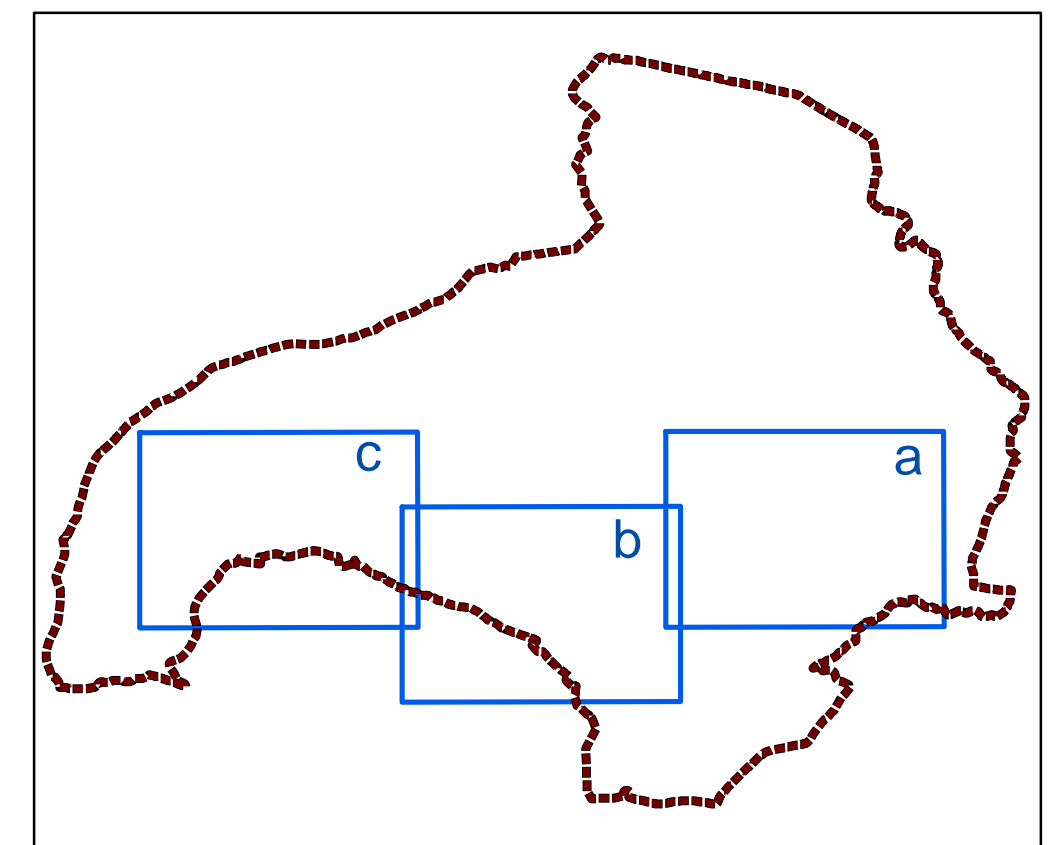
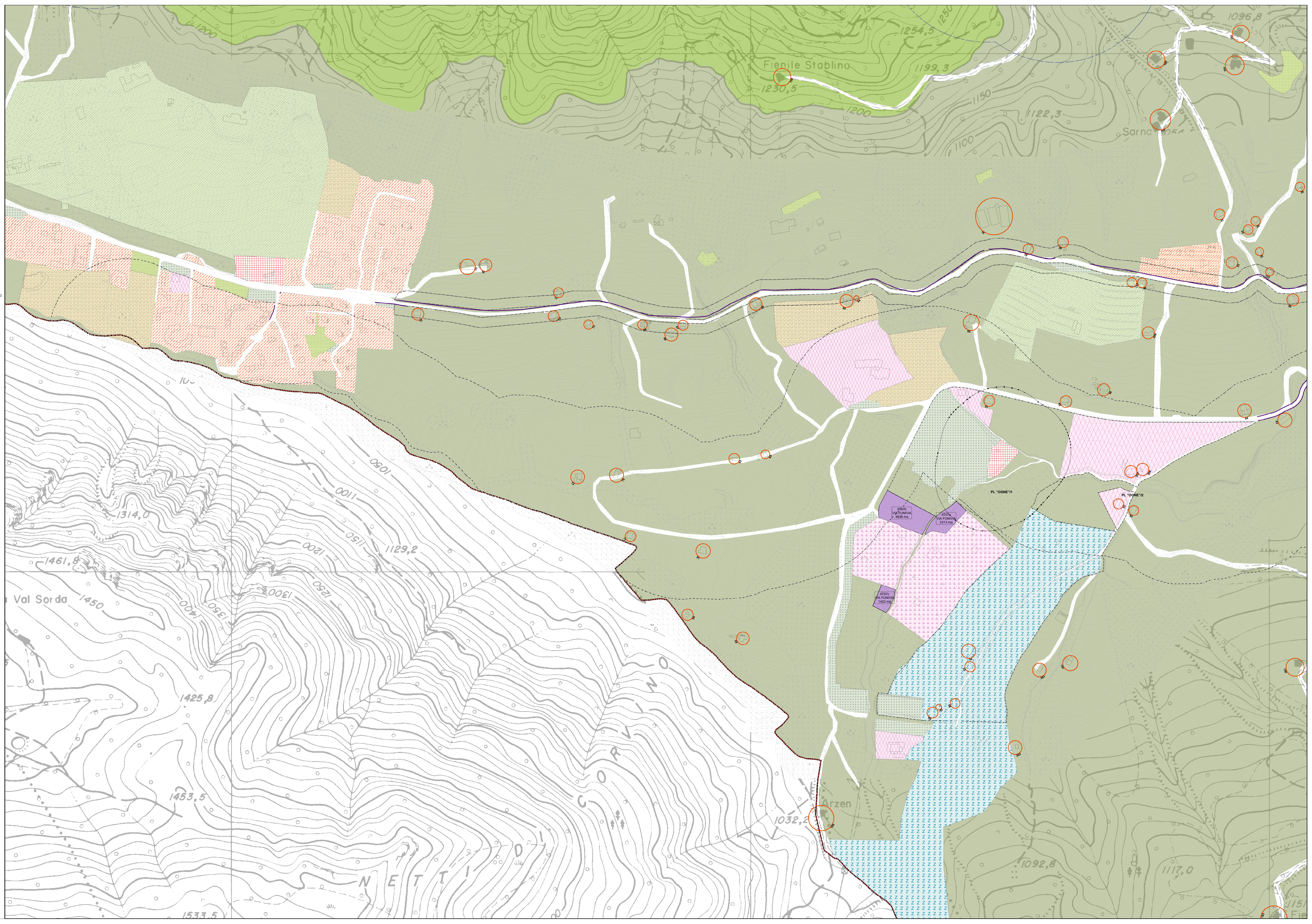

**COMUNE DI BORNO**  
 PROVINCIA DI BRESCIA  
 REGIONE LOMBARDA

**ASSOSTUDI**  
 dot. ing. Mauro Mancini  
 dot. arch. Alessandro Magli

**PCPU**  
 dot. arch. Alessandro Magli

**INDAGIO**  
 ing. Barbara Magrini  
 geometra  
 dr.ssa Maria G. Falò  
 RESP. DEL PROCEDIMENTO  
 dot. ing. Marco Balera  
 PIANIFICAZIONE CON  
 DETERMINAZIONE DEL CONSIGLIO  
 COMUNALE N° 36 DEL 28/05/2014

PUBBLICATO DA BURL  
 N° DEL

---

**PIANO DELLE REGOLE**

---

**PdR 01b** USO DEL SUOLO: TERRITORIO COMUNALE

SCALA 1:2.000      DICEMBRE 2013