

- Legenda**
- CONFINE COMUNALE
 - CENTRO STORICO
 - ZONA RESIDENZIALE
 - ZONA ARTIGIANALE- INDUSTRIALE
 - ZONA TERZIARIA RICETTIVA
 - ZONE TL - AREE PER ATTIVITA' RICREATIVE E DI TEMPO LIBERO
 - VERDE PRIVATO
 - ZONA RICETTIVA DI NUOVO IMPIANTO DI INTERESSE SOVRACOMUNALE
 - PL. RESIDENZIALE CONVENZIONATI - IN FASE DI ATTUAZIONE
 - PL. "OGNE"
 - ZONA A SERVIZI
 - ZONA AGRICOLA
 - ZONA A BOSCO
 - AMBITI PER INSEDIAMENTI AGRICOLI DI INIZIATIVA COMUNALE
- ZONE AT - AMBITI DI POSSIBILE TRASFORMAZIONE**
- P.L. PREVISTI DAL PRG E CONFERMATI DAL PGT COME AT**
- RESIDENZIALI
 - PRODUTTIVI
- NUOVI A.T.**
- RICETTIVA ALL'APERTO
 - RESIDENZIALI
 - TERRITORI CONTERMINI AI LAGHI (SIBA)
 - AREE DI VALORE PAESAGGISTICO-AMBIENTALE ED ECOLOGICO
 - BENI CULTURALI VINCOLATI
 - STRADE PANORAMICHE
 - TERRITORI ALPINI E APPENNINICI (SIBA)
 - SIC IT2060006 - BOSCHI DEL GIOVETTO DI PALINE
 - ZPS IT2060006 - BOSCHI DEL GIOVETTO DI PALINE
 - FASCIA BUFFER SIC IT 2060006
 - OBBLIGO DI VERIFICA DI ASSOGETTABILITA' VIC PER INTERVENTI URB.
- DISSESTI**
- Fa: Area di frana attiva
 - Fq: Area di frana quiescente
 - Ee: Area con pericolosità molto elevata di esondazione
 - Eb: Area con pericolosità elevata di esondazione
 - Ca: Area di conoide attiva
 - Cp: Area di conoide parzialmente protetta
 - Cn: Area di conoide protetta

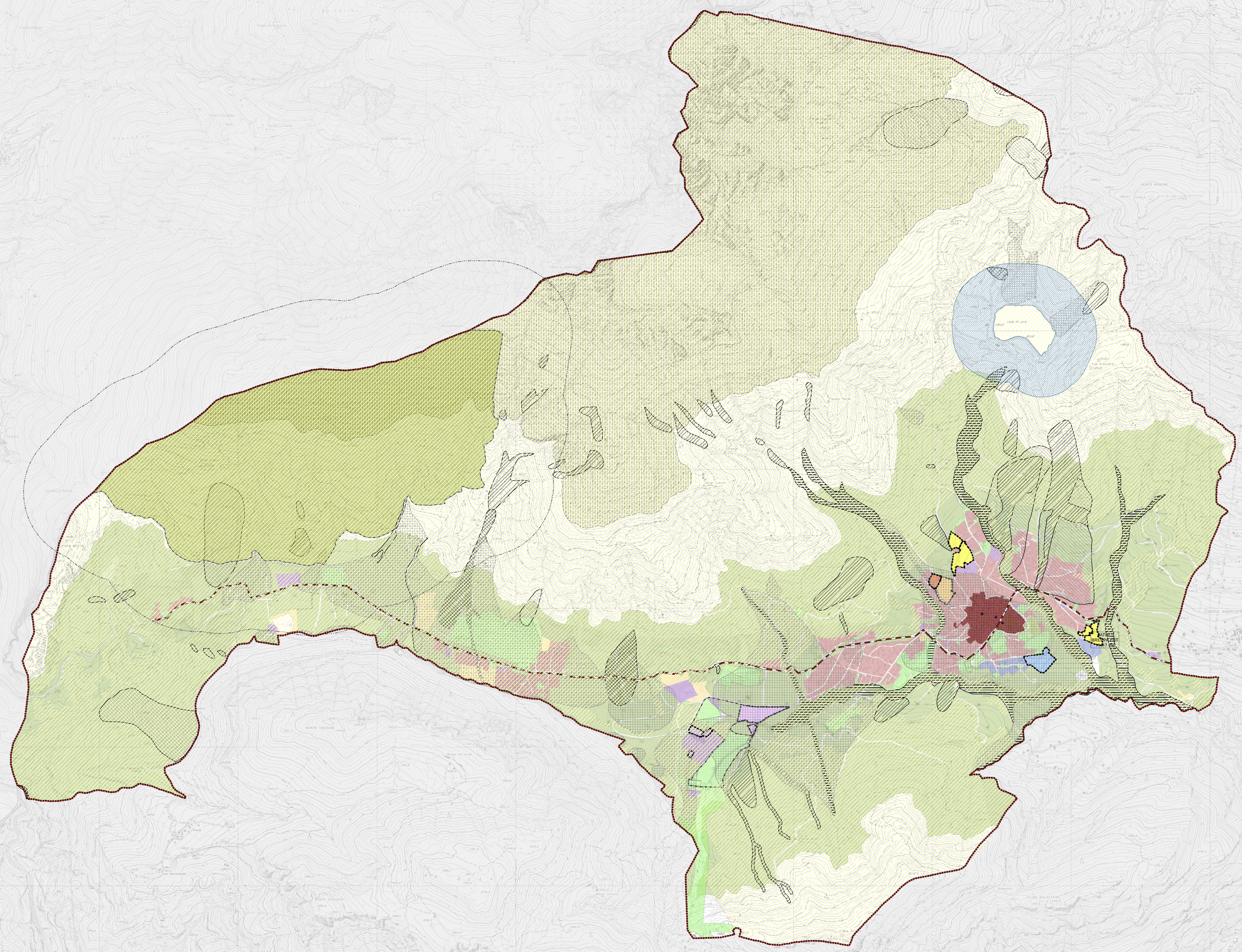

COMUNE DI BORNO
PROVINCIA DI BRESCIA
REGIONE LOMBARDIA

ASSOSTUDI

dot. Ing. Mauro Menotti
coo. arch. Alessio Magli

CCPU

dot. arch. Alessio Magli

SINDACO: sig.ra Veronica Magagnoli
 SEGRETARIO: dr.ssa Maria G. Fazio
 RESP. DEL PROCEDIMENTO: dot. Ing. Mauro Menotti

APPROVAZIONE CON DELIBERAZIONE DEL CONSIGLIO COMUNALE N° 20 DEL 29/09/2014

PUBBLICATO SUL BURL N° DEL

DOCUMENTO DI PIANO

DdP 02 TAVOLA DELLE PREVISIONI DI PIANO

SCALA 1:10.000 DICEMBRE 2013