

LEGENDA:

AMBITI RESIDENZIALI	FASCE DI RISPETTO
A Ambito edificato storico	Fascia di rispetto stradale
D Ambito edificato consolidato	Fascia di rispetto cimiteriale
C Ambito di trasformazione / nuova espansione	Fascia di rispetto di elettrodotti
ZONA PER ATTIVITA' PRODUTTIVE AGRICOLE	Fascia di rispetto delle sorgenti
E1 Zona ordinaria	Area sottoposte a tutela della sorgente Maddalena
E2 Zona speciale a vincolo idrogeologico	Area di tutela assoluta delle sorgenti
E3 Edificio a destinazione non agricola	
V1 Zona verde privato vincolato	VINCOLI AMBIENTALI MONUMENTALI
V2 Zona verde privato	Paesaggistico (EX L. 1947/1939) ora D.Lvo 490/99
	Architettonico (EX L. 1089/1939) ora D.Lvo 490/99
ZONA PER ATTREZZATURE PUBBLICHE E DI USO PUBBLICO	ZONE PER LA MOBILITA'
F1 Zona per attrezzature di interesse comune esistenti	Allargamento stradale
F1 Zona per attrezzature di interesse comune in progetto	Percorso pedonale pubblico
F2 Spazi attrezzati per il gioco e lo sport	
F3 Spazi per parcheggi pubblici esistenti	SIMBOLOGIA
F3 Spazi per parcheggi pubblici in progetto	Paesaggistico (EX L. 1947/1939) ora D.Lvo 490/99
	Edificio rurale di interesse storico architettonico
PERIMETRAZIONI	Limite edificazione cui Delibera Giunta Provinciale n. 60 del 27.02.2012
Parimetro centro abitato (L. 285/92)	
Terrano con classe di stabilità geologica scarsa IV°	
Perimetro centro storico	
Confine comunale	

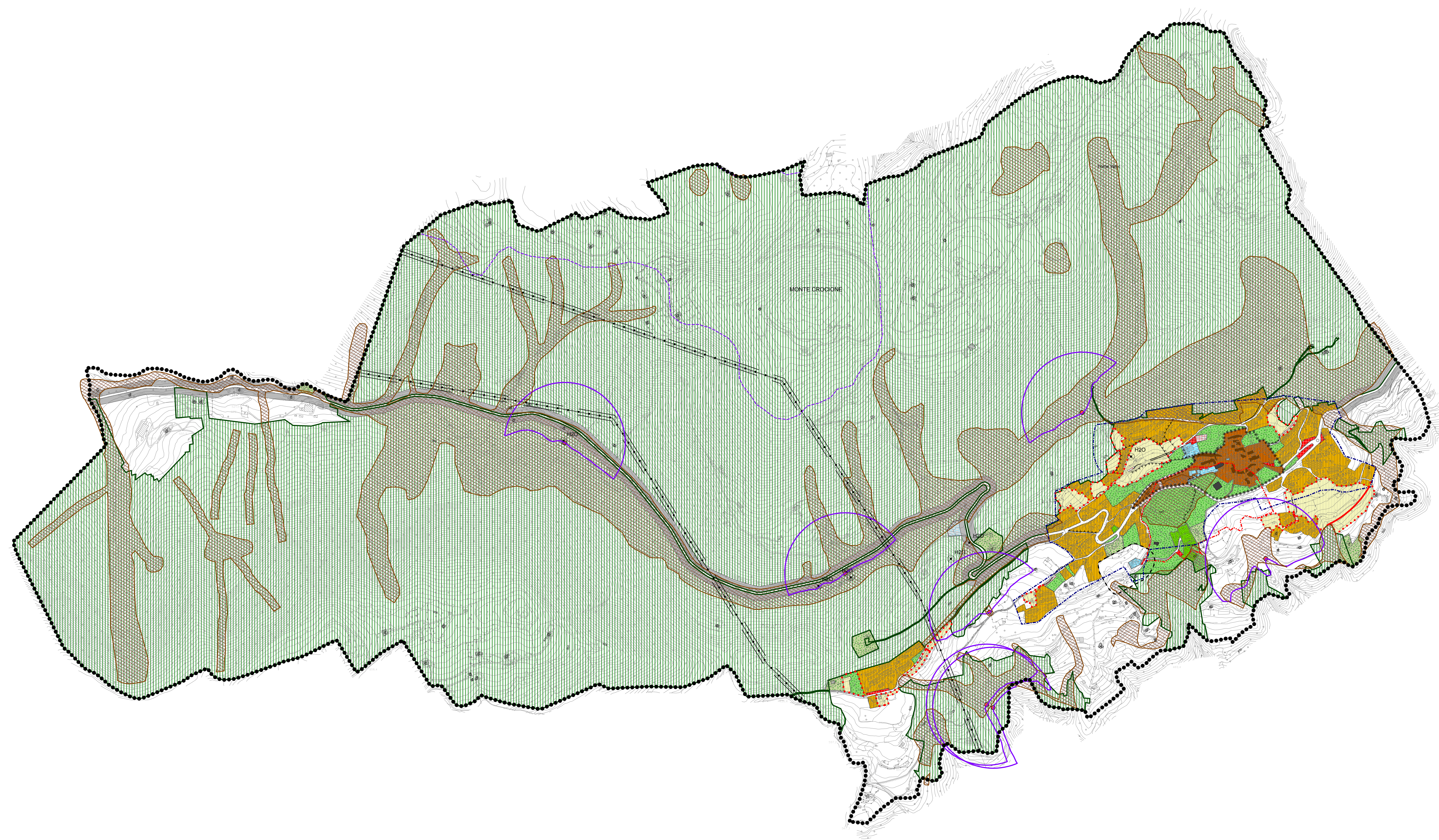

Provincia di Bergamo
 Comune di Bianzano
 Piano di Governo del Territorio
 (L.R. 11 marzo 2005 n° 12)



Piano delle Regole (Art. 10 L.R. 12/2005)
 Piano delle Regole - Elaborato
 scala 1:5.000

Adottato dal Consiglio Comunale con delibera n° 32 del 06.10.2011
 Approvato dal Consiglio Comunale con delibera n° 1 del 15.03.2012

Arch. Marco Bellini
 Arch. Giuseppe Gaverini
 Arch. Alessandro Nisoli

Bergamo, Marzo 2012