

LEGENDA:

AMBITI RESIDENZIALI	PERIMETRAZIONI
A Ambito dell'edificato storico	Perimetro centro abitato (L. 285/92)
B Ambito edificato consolidato	Terreno con classe di stabilità geologica scarsa IV°
C Ambito di trasformazione / nuova espansione	Perimetro storico
ZONA PER ATTIVITA' PRODUTTIVE AGRICOLE	Confine comunale
E1 Zona ordinaria	FASCE DI RISPETTO
E2 Zona speciale a vincolo idrogeologico	Fascia di rispetto stradale
E3 Edificio a destinazione non agricola	Fascia di rispetto cimiteriale
V1 Zona verde privato vincolato	Fascia di rispetto di elettrodotti
V2 Zona verde privato	Fascia di rispetto delle sorgenti
ZONA PER ATTREZZATURE PUBBLICHE E DI USO PUBBLICO	Area di tutela assoluta delle sorgenti
F1 Zona per attrezzature di interesse comune esistenti	VINCOLI AMBIENTALI MONUMENTALI
F1 Zona per attrezzature di interesse comune in progetto	Paesaggistico (EX L. 1947/1939) ora D.Lvo 490/99
F2 Spazi attrezzati per il gioco e lo sport	Architettonico (EX L. 1089/1930) ora D.Lvo 490/99
F3 Spazi per parcheggi pubblici esistenti	ZONE PER LA MOBILITA'
F3 Spazi per parcheggi pubblici in progetto	Atterramento stradale
	Percorso pedonale pubblico
	SIMBOLOGIA
	Paesaggistico (EX L. 1947/1939) ora D.Lvo 490/99
	Edificio rurale di interesse storico architettonico
	Limite edificazione cui Delibera Giunta Provinciale n. 61 del 27.02.2012

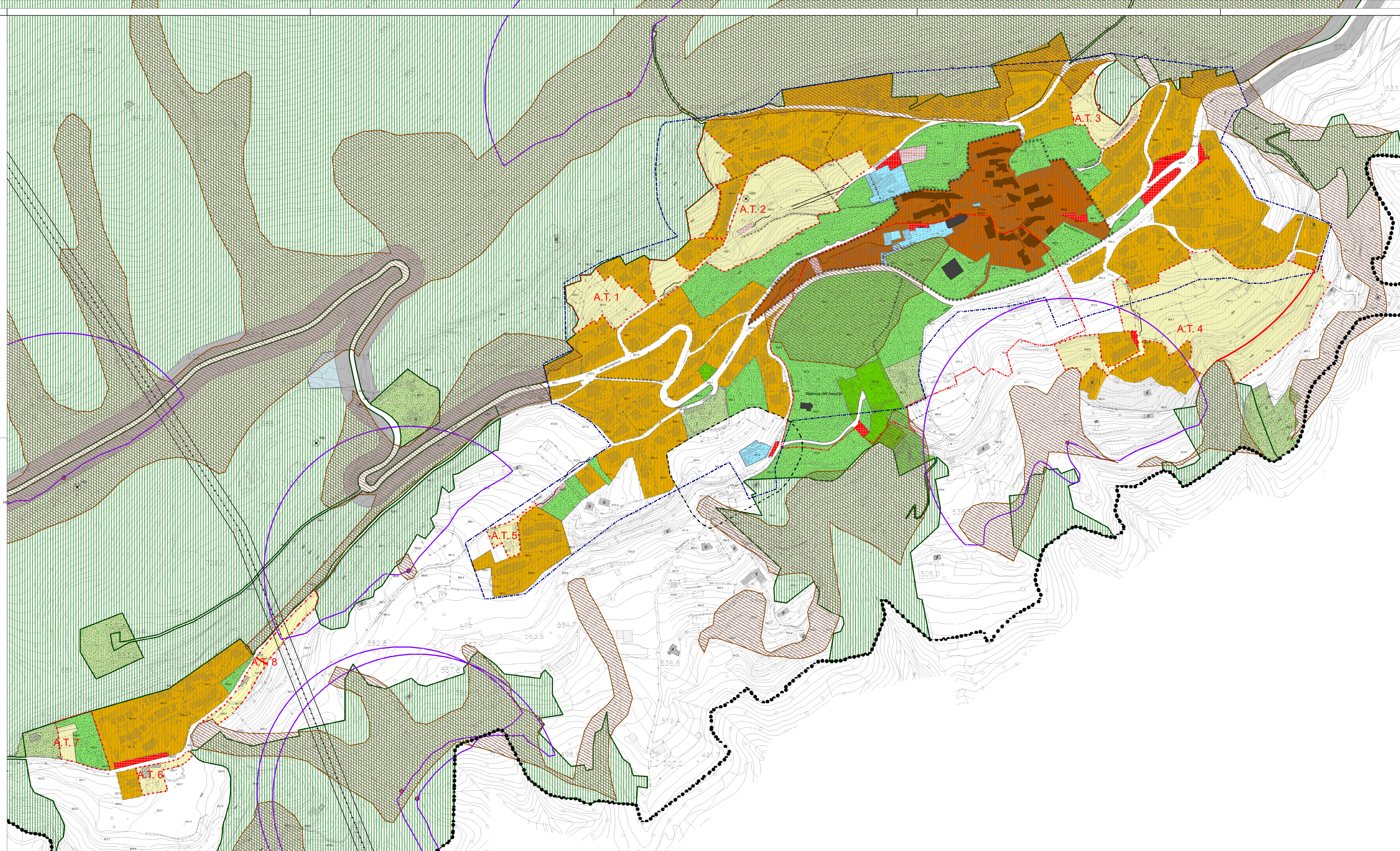

Provincia di Bergamo
 Comune di Bianzano
Piano di Governo del Territorio
 (L.R. 11 marzo 2005 n°12)

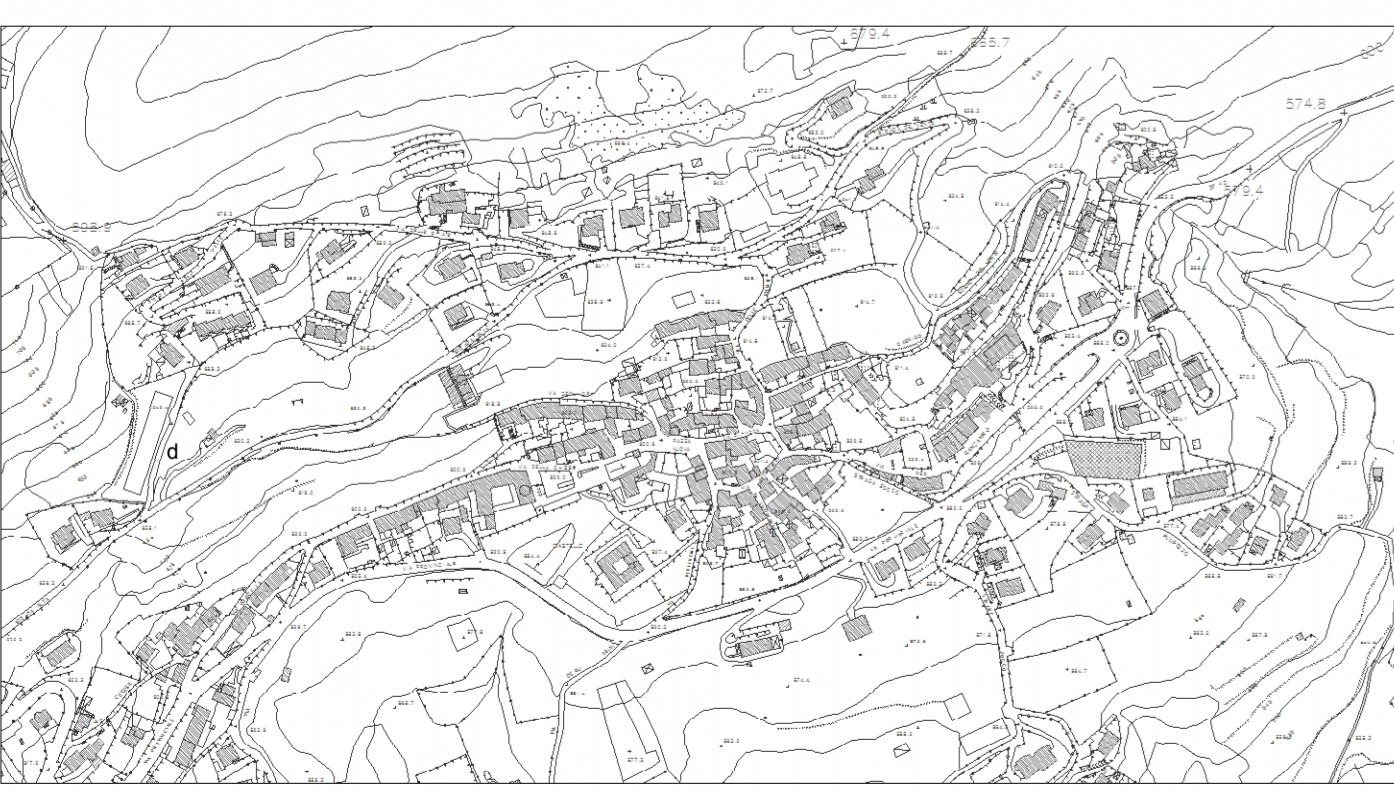

Piano delle Regole (Art. 10 L.R. 12/2005)
 Piano delle Regole - Eisacato
 scala 1:2.000

08
 Tav.

Adottato dal Consiglio Comunale con delibera n° 32 del 06.10.2011
 Approvato dal Consiglio Comunale con delibera n° 1 del 15.03.2012

Arch. Marco Bellini
 Arch. Giuseppe Gaverini
 Arch. Alessandro Nisoli

Bergamo, Marzo 2012