

- LEGENDA:
- Centro e nucleo storico
  - Ambito urbanizzato
  - Ambito agricolo
  - Versante boscato
  - Ambito di trasformazione / nuova espansione
  - Piano Attuativo
  - Confine comunale

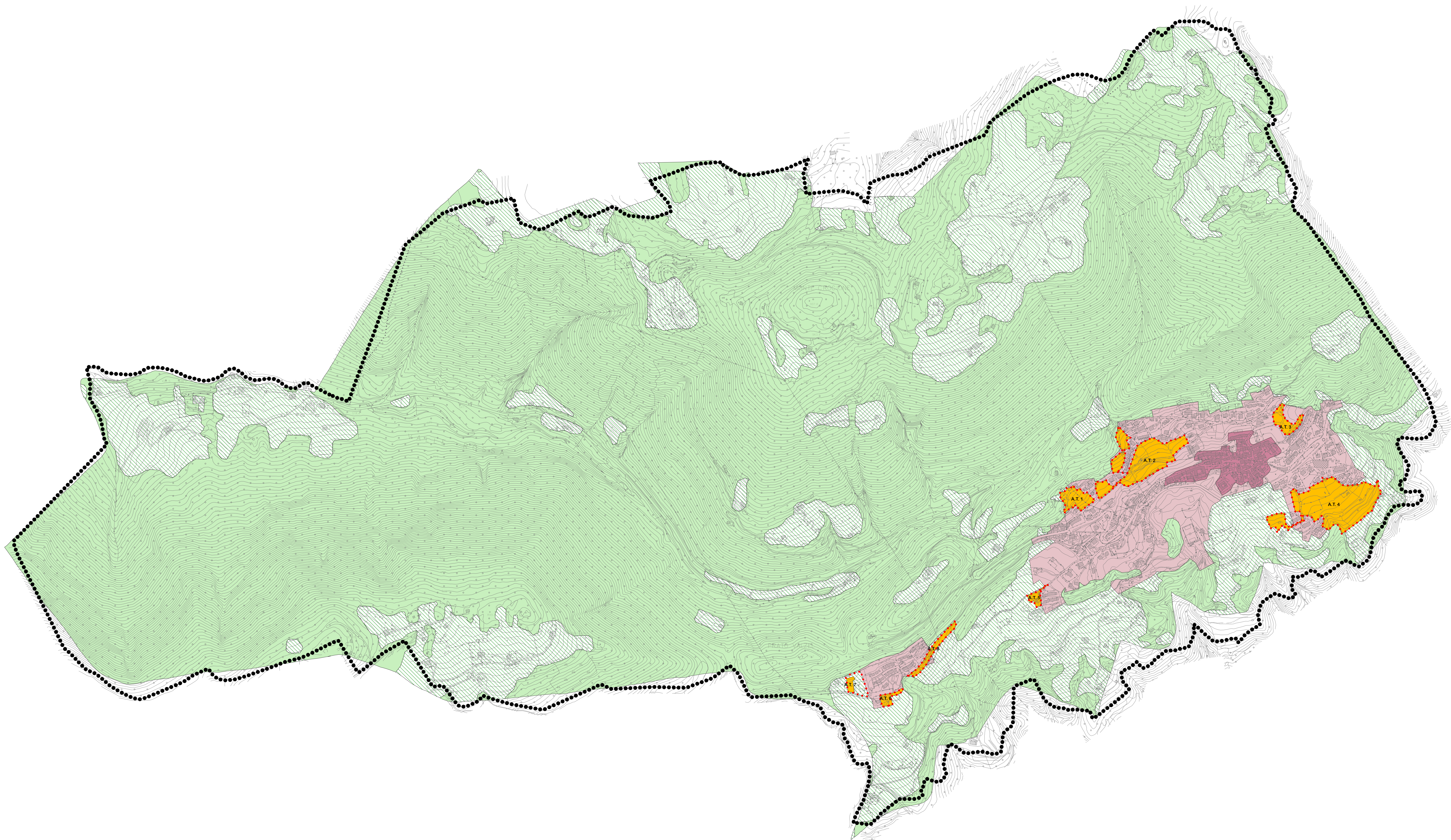

Provincia di Bergamo  
 Comune di Brianzo  
**Piano di Governo del Territorio**  
 (L.R. 11 marzo 2005 n°12)

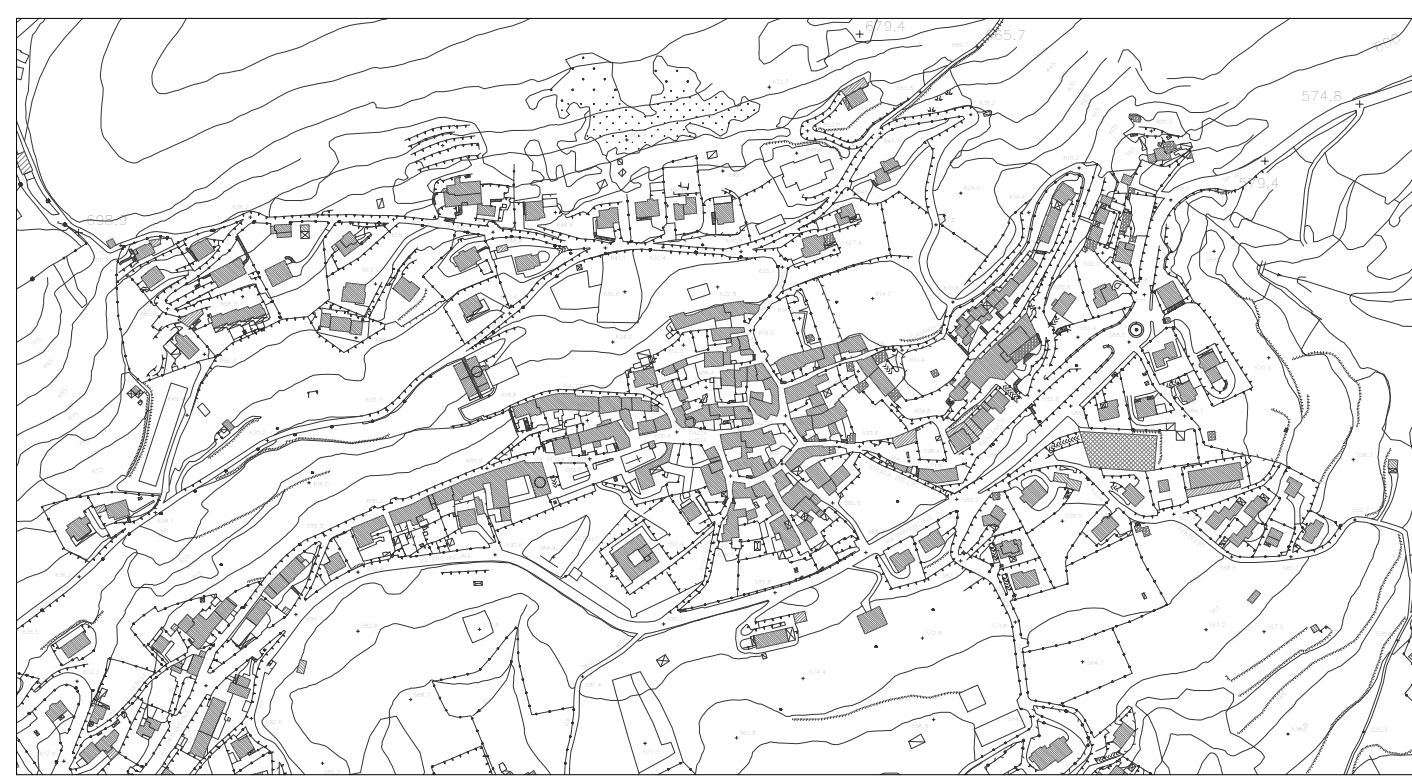

Documento di Piano (Art. 10bis L.R. 12/2005)  
 Carta delle previsioni di Piano  
 scala 1:5.000

Tav. 06

Adottato dal Consiglio Comunale con delibera n° 32 del 06.10.2011  
 Approvato dal Consiglio Comunale con delibera n° 1 del 15.03.2012

Arch. Marco Bellini  
 Arch. Giuseppe Gaveneri  
 Arch. Alessandro Nisoli

Bergamo, Marzo 2012