

LEGENDA:

ZONA RESIDENZIALE		PERIMETRAZIONI	
	A Nuclei di antica formazione D.L. n° 1444/53		Perimetro centro edificato (L. 865/71)
	A Lotti liberi P.L. D.L. n° 1444/53		Perimetro centro abitato (L. 285/92)
	B1 Zona di completamento già edificata		Terreno con classe di stabilità geologica scarsa IV° o molto scarsa V°
	B2 Zona di completamento		Area di primo appoggio per la pianificazione paesistica L. 431/85
	C2 Zona di espansione (P.L.)		Confine comunale
	C3 Zona residenziale con Progetto Normale I, II, III	FASCE DI RISPETTO	
ZONA PER ATTIVITA' PRODUTTIVE SECONDARIE			Fascia di rispetto stradale
	D1 Zona di espansione (P.L.)		Fascia di rispetto cimiteriale
ZONA PER ATTIVITA' PRODUTTIVE AGRICOLE			Fascia di rispetto di elettrotubi
	E1 Zona ordinaria	ALLINEAMENTI OBBLIGATORI	
	E2 Zona speciale a vincolo strategico		Allineamenti obbligatori
	E3 Edificio a destinazione non agricola	VINCOLI AMBIENTALI MONUMENTALI	
	V1 Zona verde privato vincolato		Paesaggistico (EX L. 1947/1939) ora D.Lvo 490/99
ZONA PER ATTREZZATURE PUBBLICHE E DI USO PUBBLICO			Architettonico (EX L. 1089/1939) ora D.Lvo 490/99
	F1 Zona per fruizione	FASCE DI RISPETTO	
	F2 Zona per attrezzature di interesse pubblico		Allargamento stradale
	F3 Spazi attrezzati per il gioco e lo sport		Percorso pedonale pubblico
	F4 Spazi per parcheggi pubblici	SIMBOLOGIA	
			Paesaggistico (EX L. 1947/1939) ora D.Lvo 490/99
			Edificio rurale di interesse storico architettonico
			Previsioni non attuate

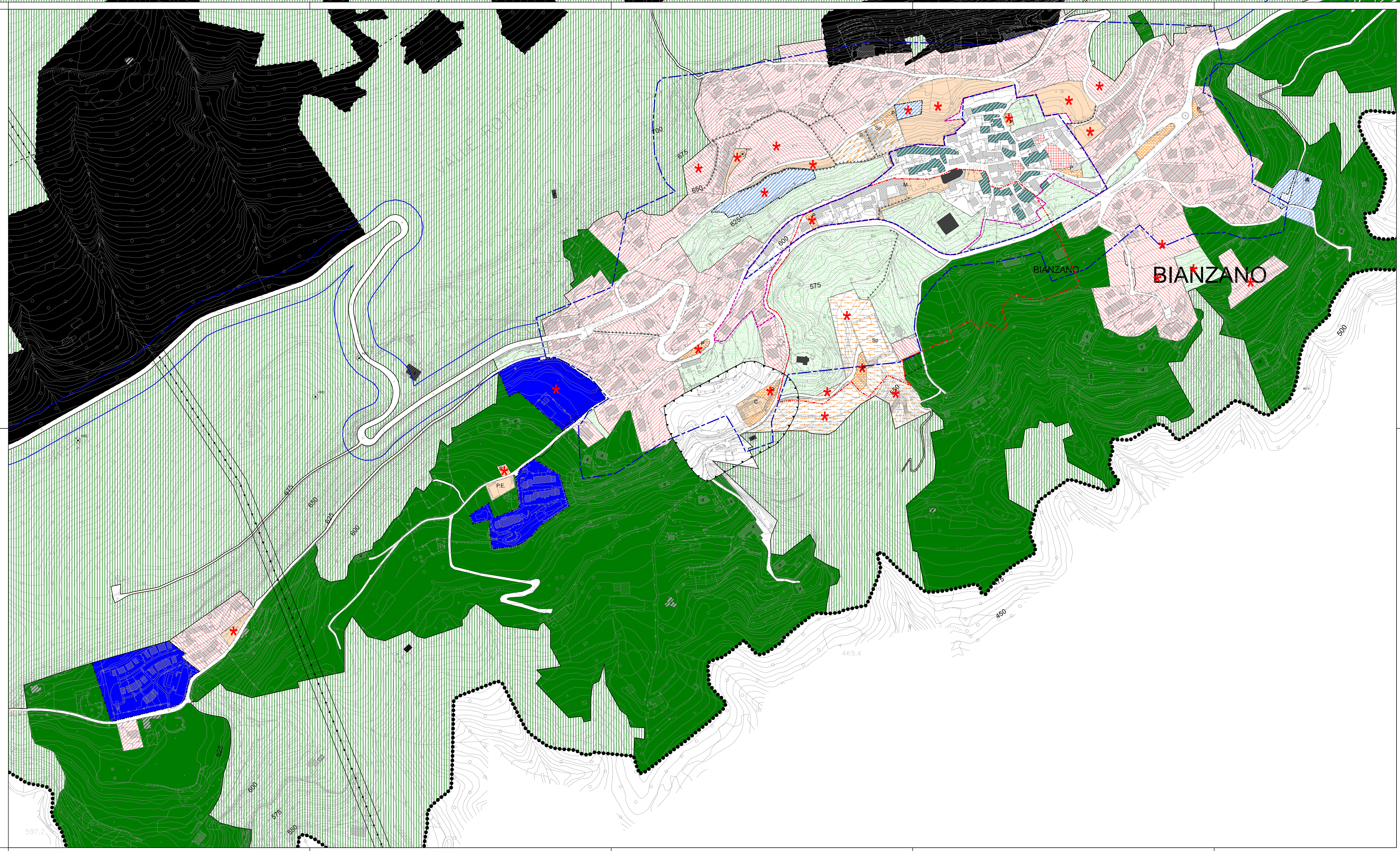

Provincia di Bergamo
 Comune di Bianzano
 Piano di Governo del Territorio
 (L.R. 11 marzo 2005 n°12)

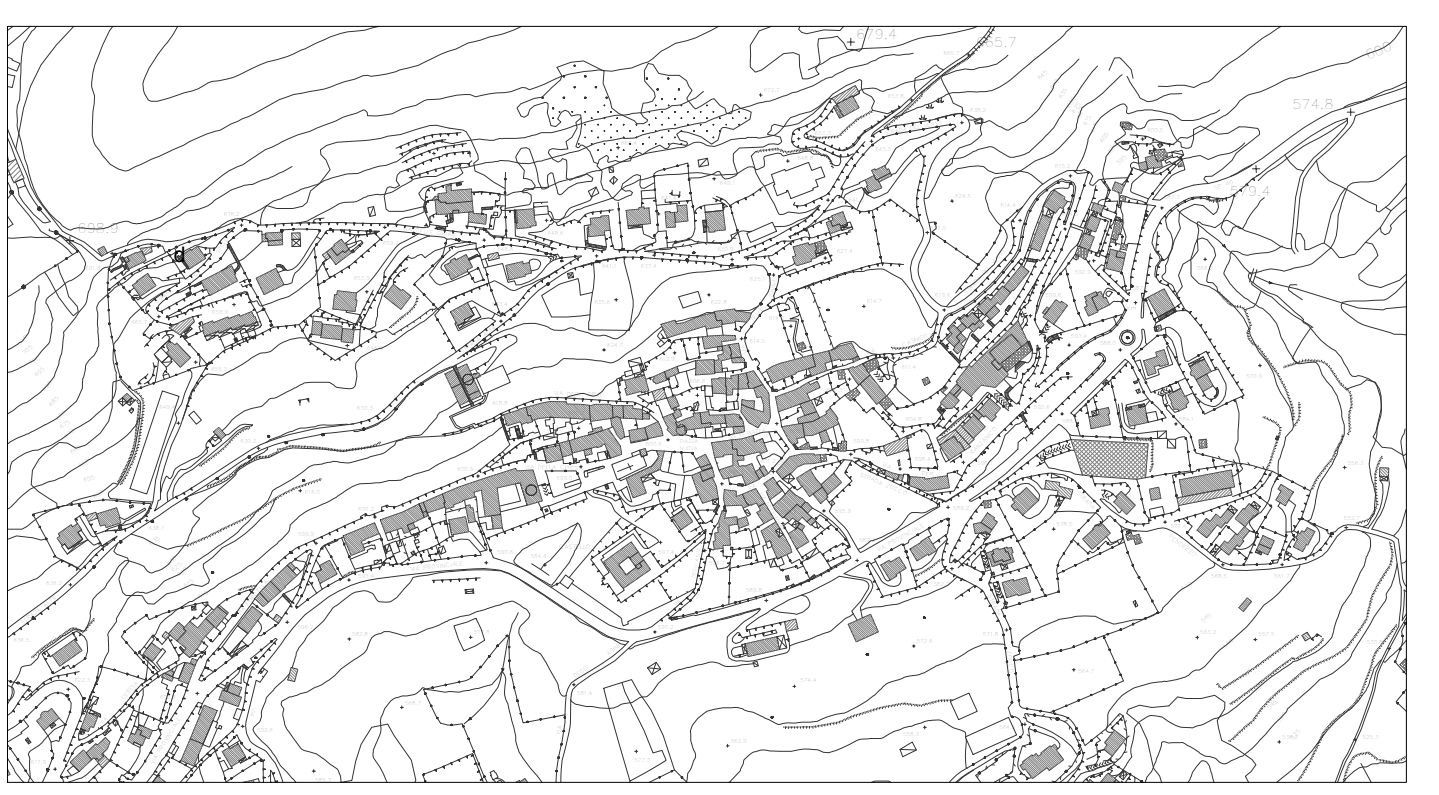

Documento di Piano (Art. 10bis L.R. 12/2005)
 Stato di attuazione del Piano Regolatore Generale Vigente
 scala 1:2.000

Tav. 05

Adottato dal Consiglio Comunale con delibera n° 32 del 06.10.2011
 Approvato dal Consiglio Comunale con delibera n° 1 del 15.03.2012

Arch. Marco Bellini
 Arch. Giuseppe Caverini
 Arch. Alessandro Nisoli

Bergamo, Marzo 2012