Converted by Total CAD Converter - (no stamps are applied by registered version)

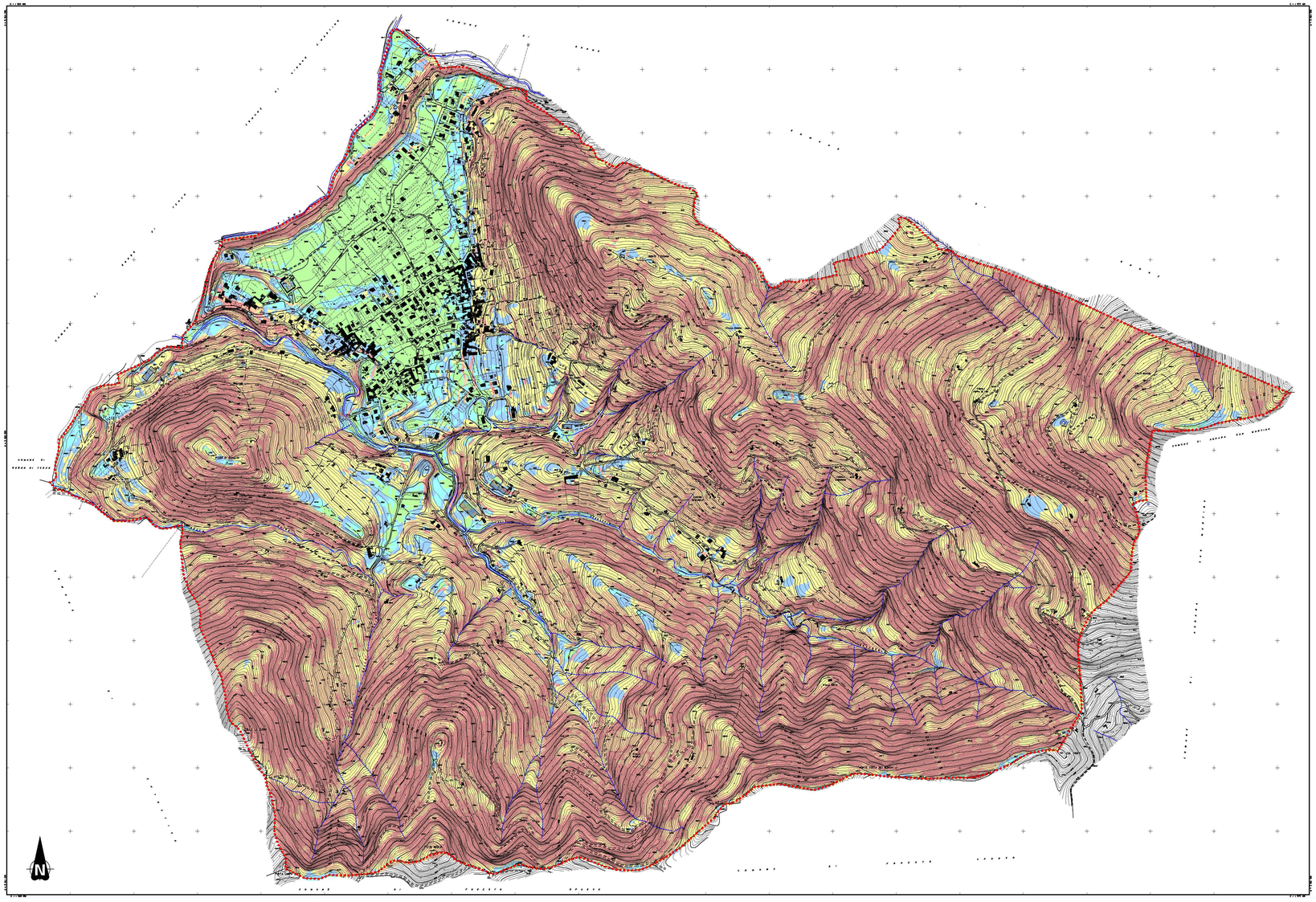

## Legenda

- Acclività tra 0° e 6°
- Acclività tra 6° e 11°
- Acclività tra 11° e 20°
- Acclività tra 20° e 35°
- Acclività tra 35° e 50°
- Acclività >50°

# COMUNE DI BERZO SAN FERMO


■ RICERCHE GEOLOGICHE
■ TRATTAMENTO DELLE ACQUE
■ TECNOLOGIE D'AMBIENTE
■ PROTEZIONE DALLA CORROSIONE
■ INFORMATICA APPLICATA

ECOGEO
di Marsetti dott. Diego
SEDE E LABORATORIO
Via F.lli Calo, 8 - 24122 BERGAMO
Tel 035/271155 Fax 035/338883 E-mail ecogeo@mailecom.it
C.F. MRS MGT 63C21 L389H - Part IVA 02131120140


| DATA | AGGIORNAMENTO | FILE |
|---|---|---|
| SET. 1999 | | P1258.dwg |

COMMITTENTE
AMMINISTRAZIONE COMUNALE DI BERZO SAN FERMO
Via Monsignor Trapletti, 15
24060 Berzo San Fermo
(PROVINCIA DI BERGAMO)

PROGETTO
COMPONENTE GEOLOGICA NELLA PIANIFICAZIONE COMUNALE
SUPPORTO AL PIANO REGOLATORE GENERALE

| OGGETTO | RELAZIONE | ALLEGATO | SCALA |
|---|---|---|---|
| ACCLIVITA' | RG/2000/99 | 08 | 1:5.000 |

| VISTO | A CURA DI | COLLABORAZIONE |
|---|---|---|
| | Dott. Geol. Diego Marsetti | Dott. Geol. Umberto Locati |

AI TERMINI DI LEGGE SI RISERVA LA PROPRIETA' DEL PRESENTE ELABORATO CON DIVIETO DI RENDERLO NOTO A TERZI SENZA NOSTRA AUTORIZZAZIONE SCRITTA

SOFTWARE LICENCE
AUTOCAD 14, Serial 640-00037985
CAD OVERLAY, Serial 112454200006