protocollo

comune di berzo inferiore

provincia di brescia

Piano di Governo del Territorio

Approvato con D.C.C. n° 16 del 09/09/2013

Rettifica approvata con D.C.C. n° 34 del 08/10/2014

documento di piano

sistema delle infrastrutture

dp 4a

luglio 2017

scala 1:2.000 - 10.000

aggiornamenti

variante n.1 / 2015 art.13 comma 14 L.R. 12/2005 e s.m.i.

adottata dal Consiglio Comunale con Delibera n° ..... del .....

approvata dal Consiglio Comunale con Delibera n° ..... del .....

pianificazione e coordinamento

arch. claudio nodari esine - bs

il responsabile del procedimento
arch. marco merlin

rapporto preliminare

ing. marcella salvetti cevo - bs

studio di incidenza

dott. for. marco sangalli borno - bs

il sindaco
arch. ruggero bontempi

claudio nodari architetto

studio di architettura e urbanistica

25040 esine - bs - via a. manzoni 57 - tel/ e fax 0364 46394

ordine degli architetti, pianificatori, paesaggisti e conservatori della provincia di brescia n.544

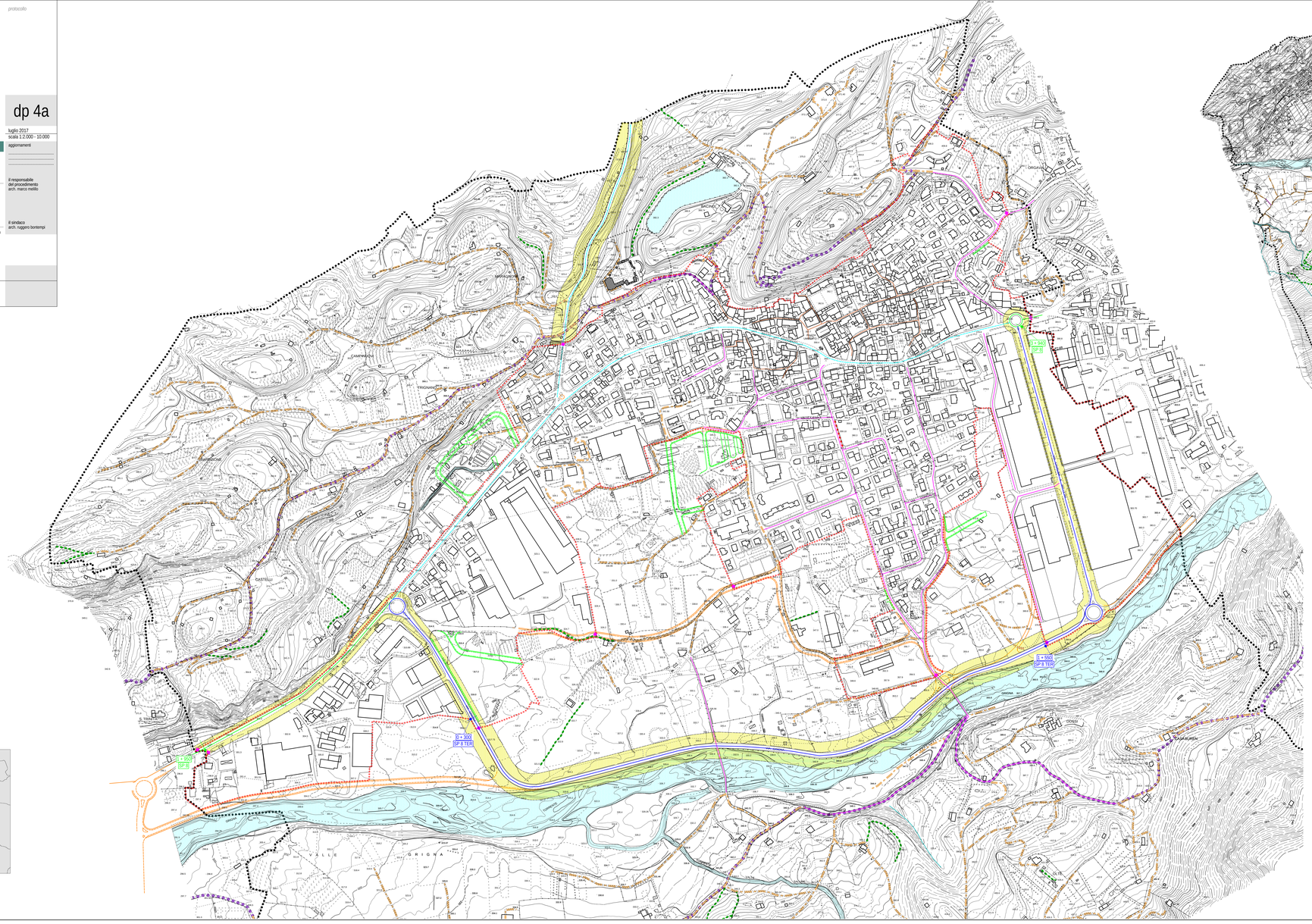

LEGENDA

perimetro centro abitato
approvato con D.C.C. n. 9 del 26.01.2012

collocazione cartelli indicanti il centro abitato

struttura gerarchica della viabilità e rispettivi limiti di velocità

strade di competenza provinciale

SP 8 ter (ciancuogno - esine - bienno "variante di berzo inferiore"
- intersezione interessata

sistema di perimetro del centro abitato strada di tipo F "locale extraurbana"
limite di velocità 70 km/h

sistema di perimetro del centro abitato strada di tipo F "locale urbana"
limite di velocità 70 km/h - 50 km/h

SP 8 (ciancuogno - esine - bienno)
- intersezione interessata

sistema di perimetro del centro abitato strada di tipo E "urbana di quartiere"
limite di velocità 50 km/h

strade di competenza comunale

strade comunali direttrici principali

direttrice berzo inferiore-bienno
sistema di perimetro del centro abitato strada di tipo F "locale urbana"
limite di velocità 50 km/h

direttrice berzo inferiore-cividate camuno
sistema di perimetro del centro abitato strada di tipo F "locale urbana"
limite di velocità 50 km/h
sistema di perimetro del centro abitato strada di tipo F "locale extraurbana"
limite di velocità 50 km/h

strade comunali direttrici secondarie - limite 50 km/h

strade comunali direttrici secondarie - limite 30 km/h

strade interne al nucleo di antica formazione

SP 8 ter: fascia di rispetto stradale

sentieri

strade e tracciati campestri

viabilità di progetto

percorso escursionistico di progetto
(realizzato in esecuzione di piano)
(realizzato in esecuzione di piano - da realizzare)

viabilità esterna agli ambiti di trasformazione

viabilità interna agli ambiti di trasformazione

corsi d'acqua

confine comunale

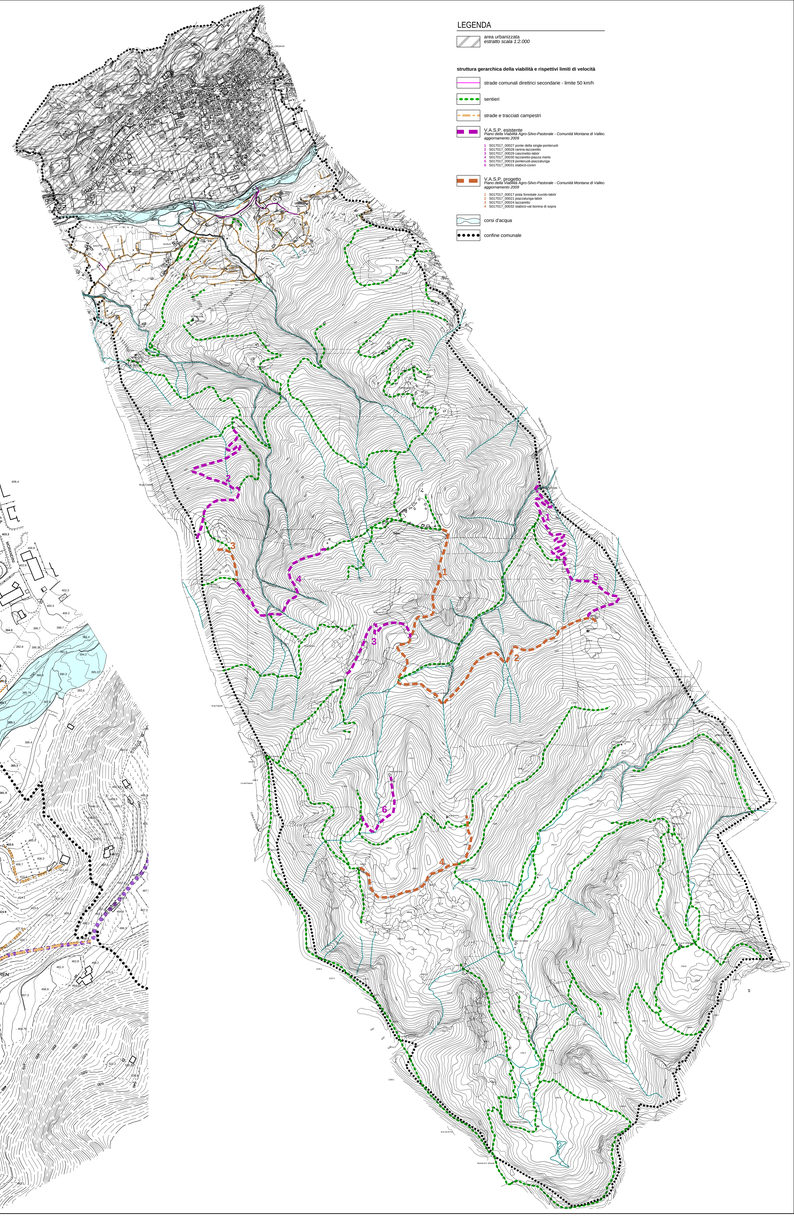

LEGENDA

area urbanizzata
estratto scala 2.2.000

struttura gerarchica della viabilità e rispettivi limiti di velocità

strade comunali direttrici secondarie - limite 50 km/h

sentieri

strade e tracciati campestri

V.A.S.P. esistente
Piano della Viabilità Agro Silvo Pastorale - Comunità Montana di Valle Camonica aggiornamento 2008

1 501/527_00027 ponte della sciaga-pontevuoti
2 501/527_00028 carrera da pianella
3 501/527_00029 sentiero da pianella
4 501/527_00030 bazzanella-piazza mario
5 501/527_00031 pianezza-pianezza-bellaggio
6 501/527_00032 stallino-cozzi

V.A.S.P. progetto
Piano della Viabilità Agro Silvo Pastorale - Comunità Montana di Valle Camonica aggiornamento 2008

1 501/527_00017 pista forestale cucchi-dirlo
2 501/527_00021 piazzalunga-lerici
3 501/527_00022 cadelo-cozzi
4 501/527_00023 cadelo-val lorina di sopra

corsi d'acqua

confine comunale