

Piano di Governo del Territorio

Approvato con D.C.C. n° 16 del 09/09/2013
Retifica approvata con D.C.C. n° 34 del 08/10/2014

documento di piano
mappatura richieste cittadini

dp 2

luglio 2017
scala 1:2.000 - 5.000

variante n.1 / 2015 art.13 comma 13 L.R. 12/2005 e s.m.i.

adottata dal Consiglio Comunale con Delibera n° del
approvata dal Consiglio Comunale con Delibera n° del

planificazione e coordinamento

arch. claudio nodari esine - bs

il responsabile del procedimento
arch. marco mellillo

rapporto preliminare

ing. marcella salvetti cevo - bs

studio di incidenza

dott. for. marco sangalli borno - bs

il sindaco
arch. ruggero bontempi

claudio nodari architetto

studio di architettura e urbanistica

29040 esine - bs - via a manzoni 57 - tel. e fax 0364.46394

ordine degli architetti, pianificatori, paesaggisti e conservatori della provincia di brescia n.544

LEGENDA

- richiesta di inserimento in ambito residenziale
- richiesta di inserimento in ambito industriale/artigianale
- richiesta in ambito agricolo e/o verde privato
- richiesta di riduzione di aree a servizio
- zone ferroviarie
- zone d'acqua
- confine comunale

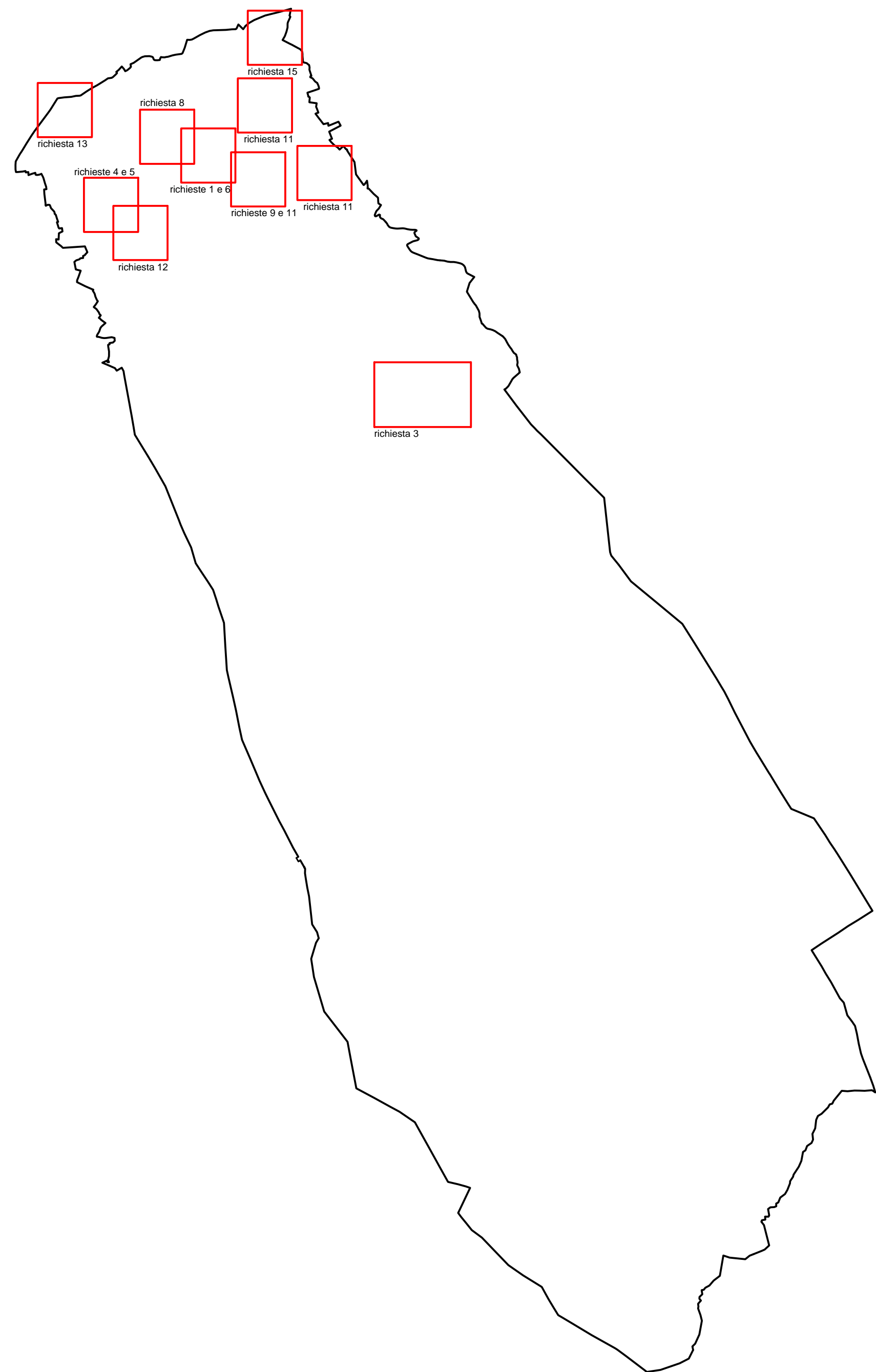

inquadramento richieste

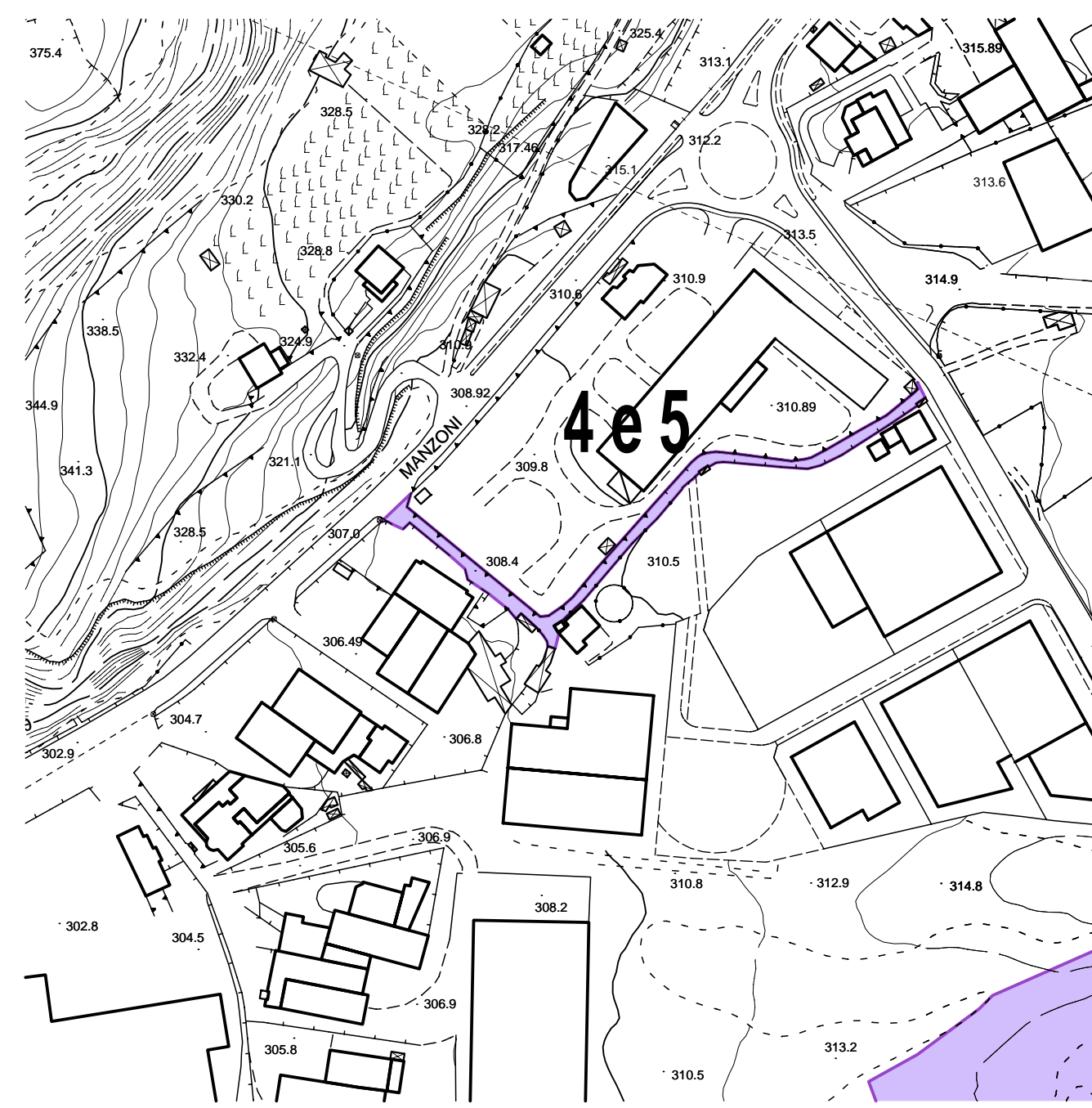

scala 1:2.000

richieste 4 e 5



scala 1:2.000

richieste 1 e 6

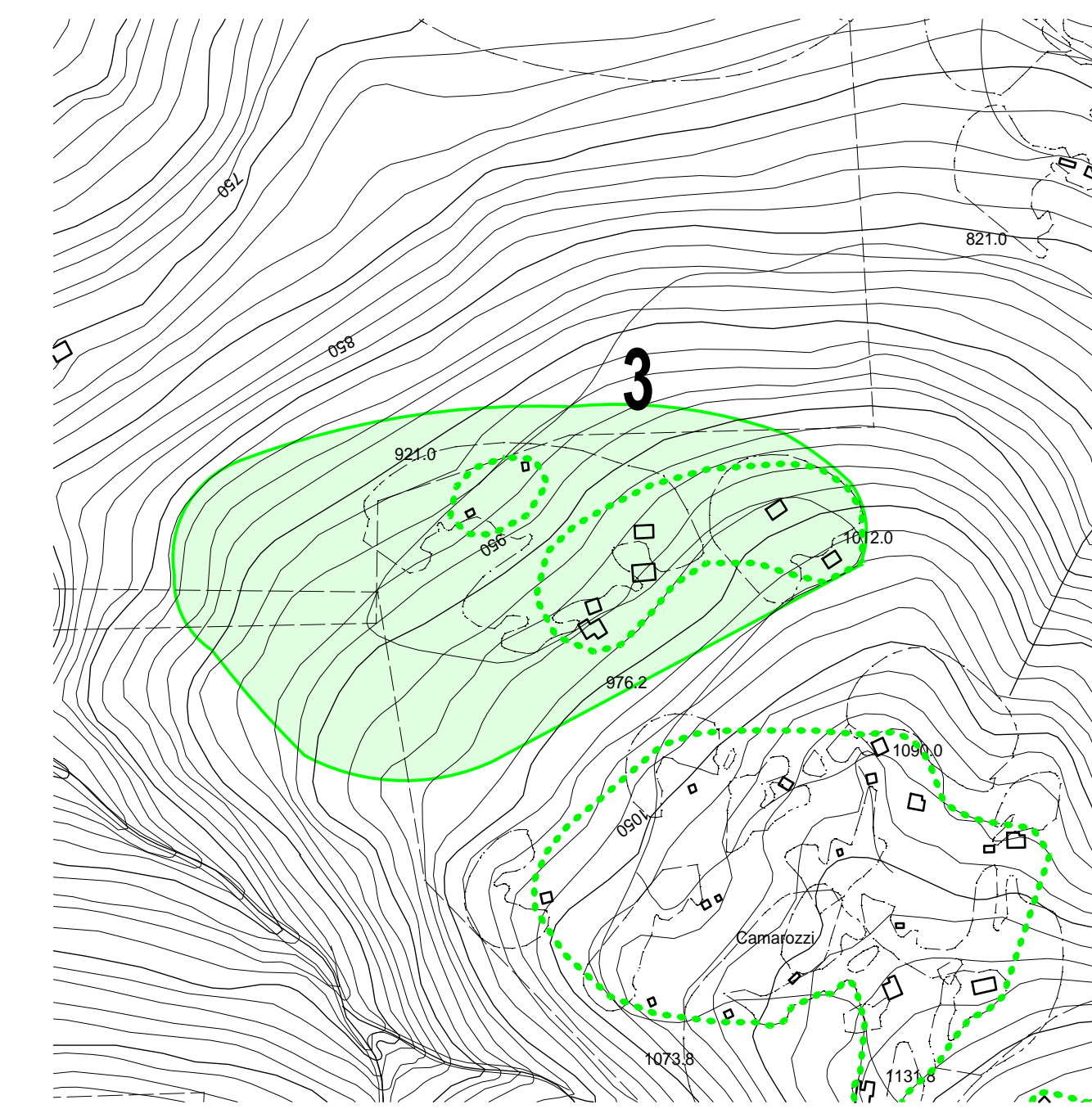

scala 1:5.000

richiesta 3

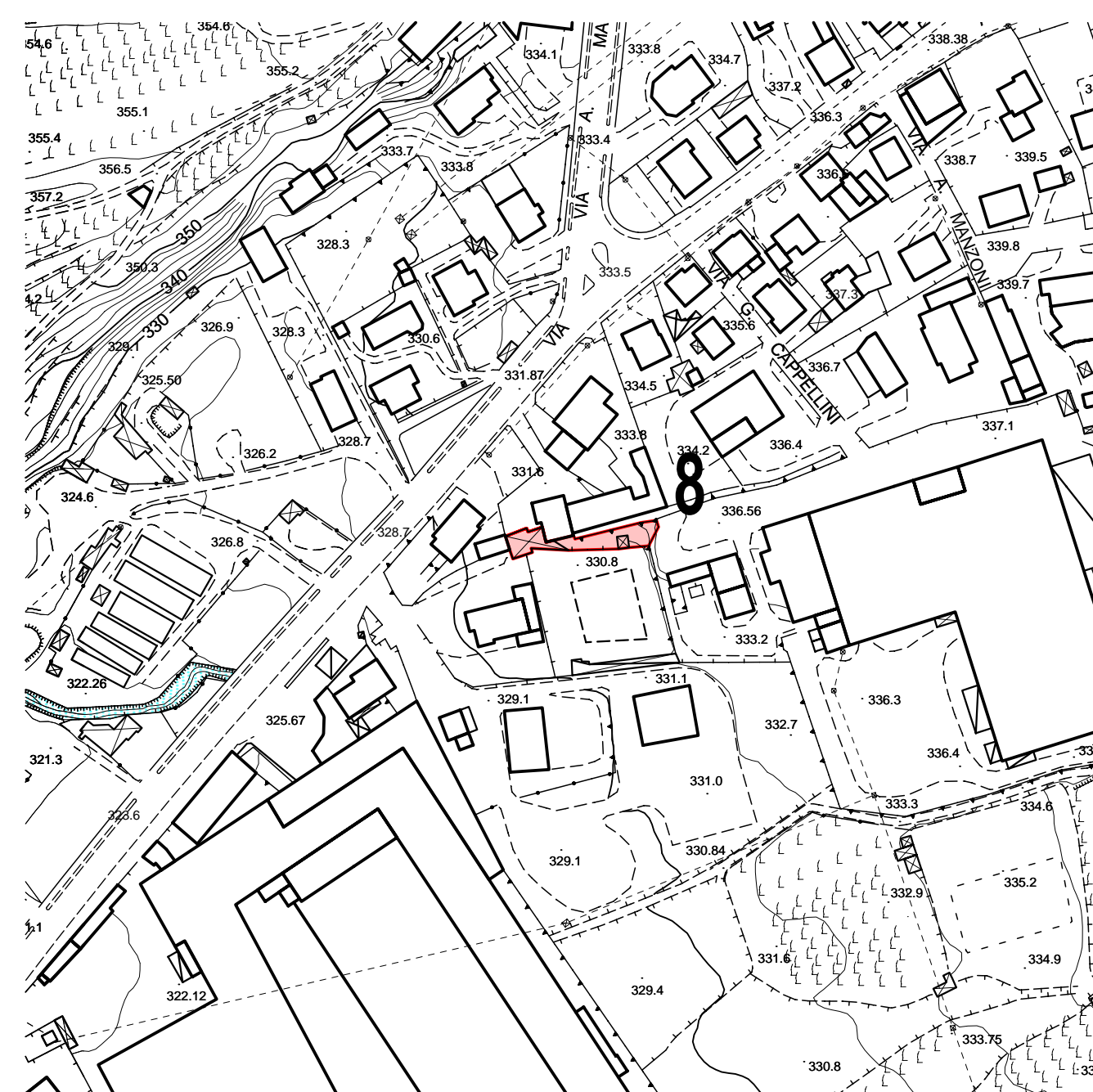

scala 1:2.000

richiesta 8

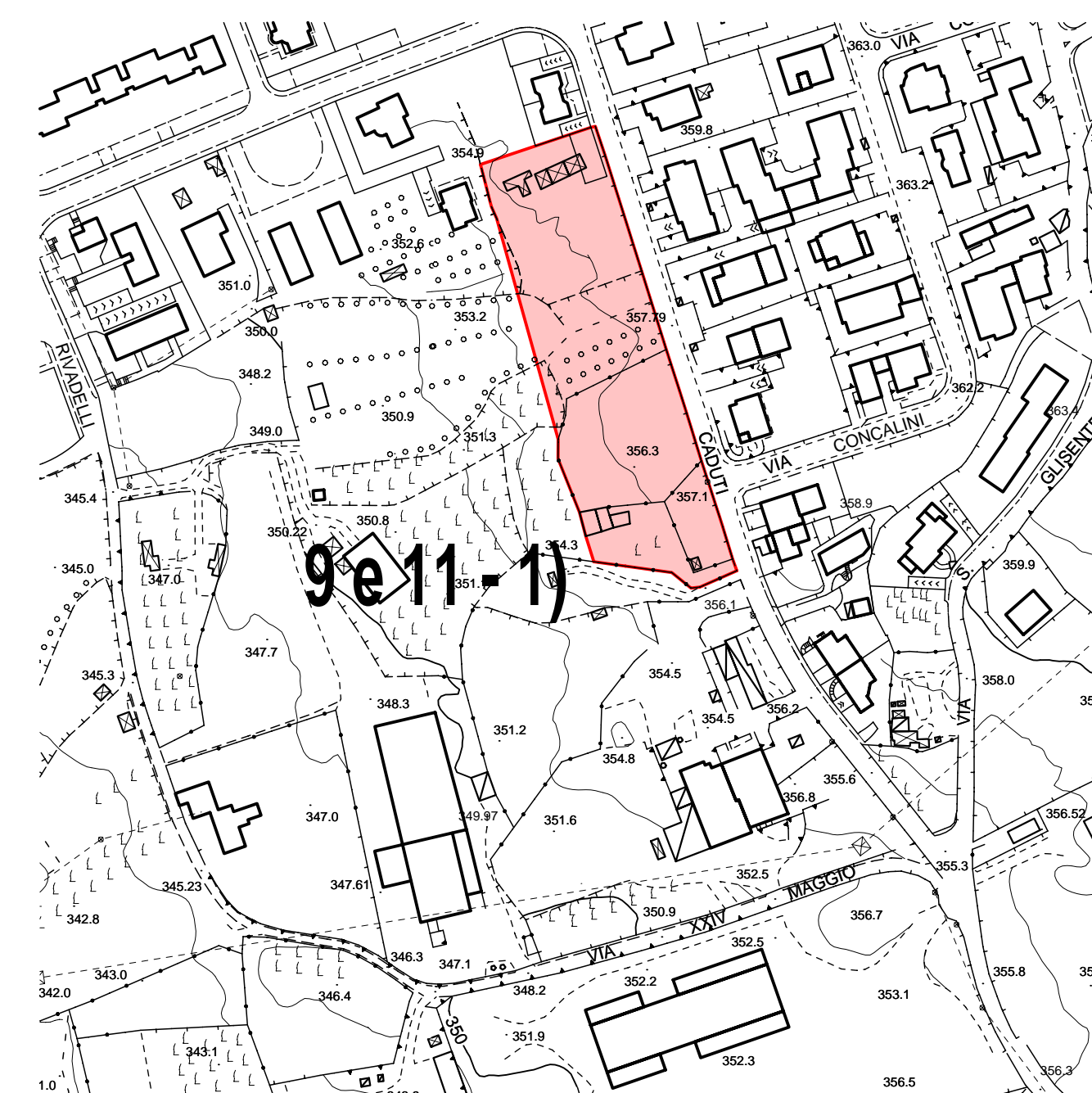

scala 1:2.000

richieste 9 e 11 - 1)

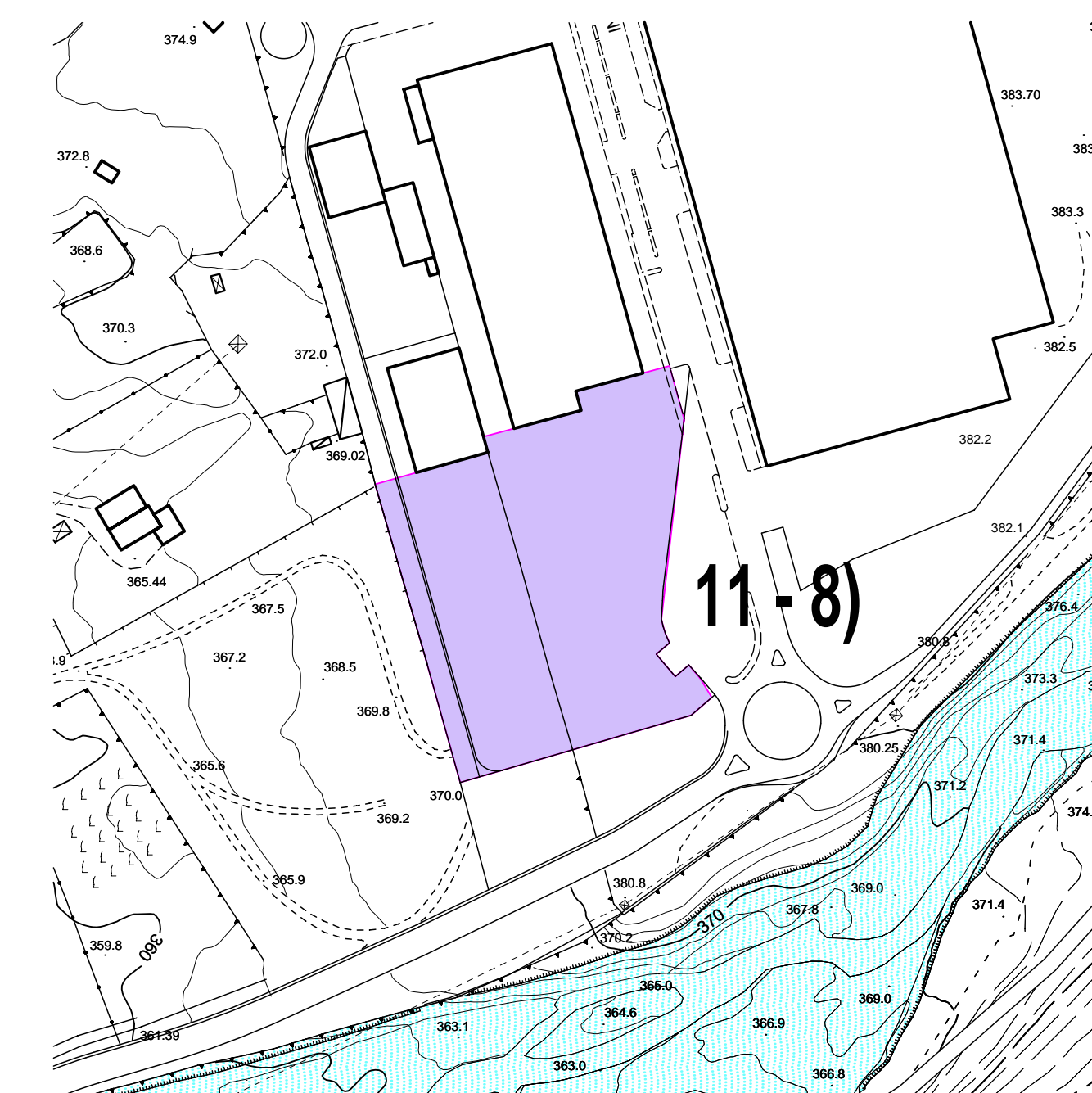

scala 1:2.000

richiesta 11 - 8)

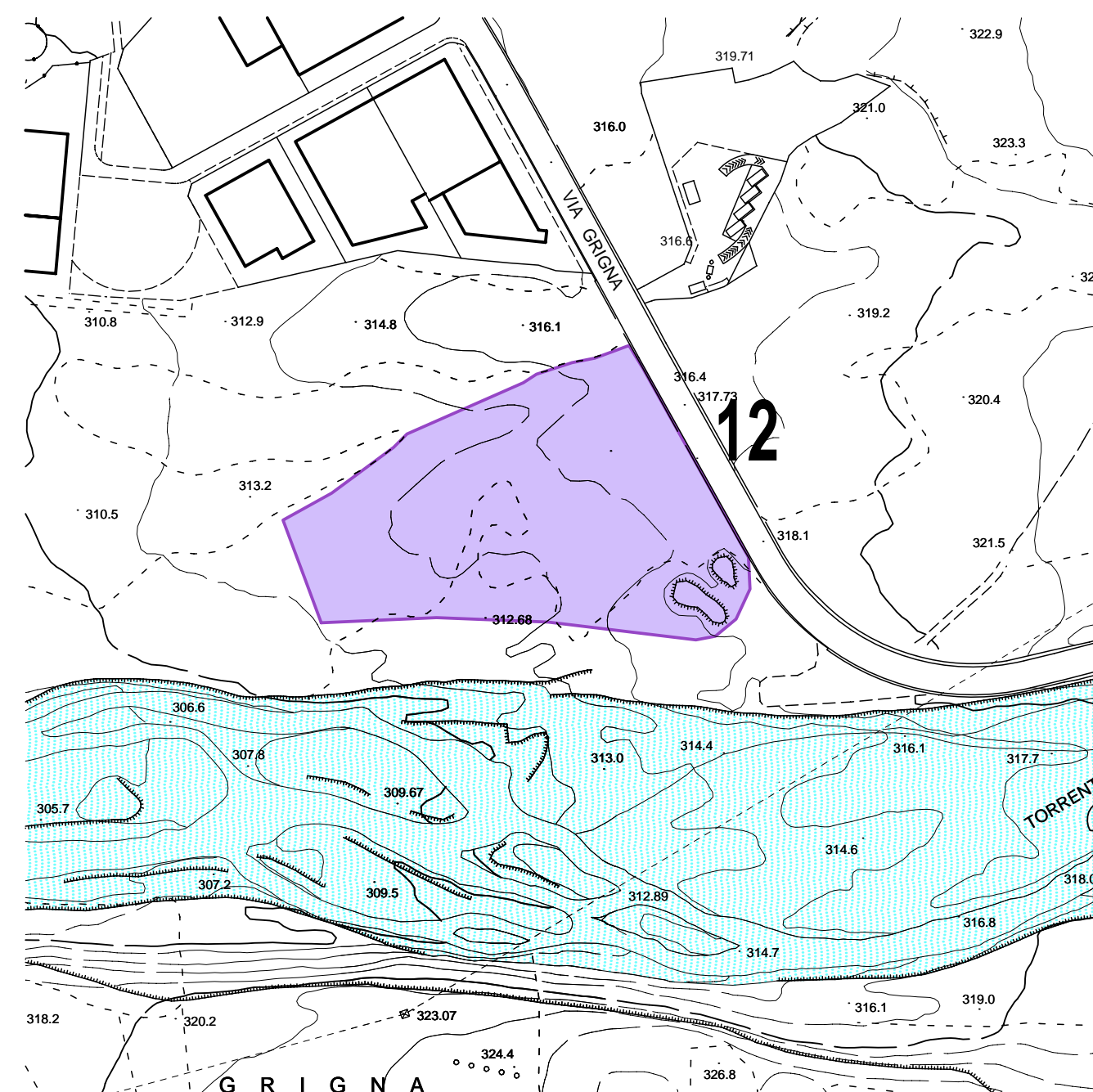

scala 1:2.000

richiesta 12

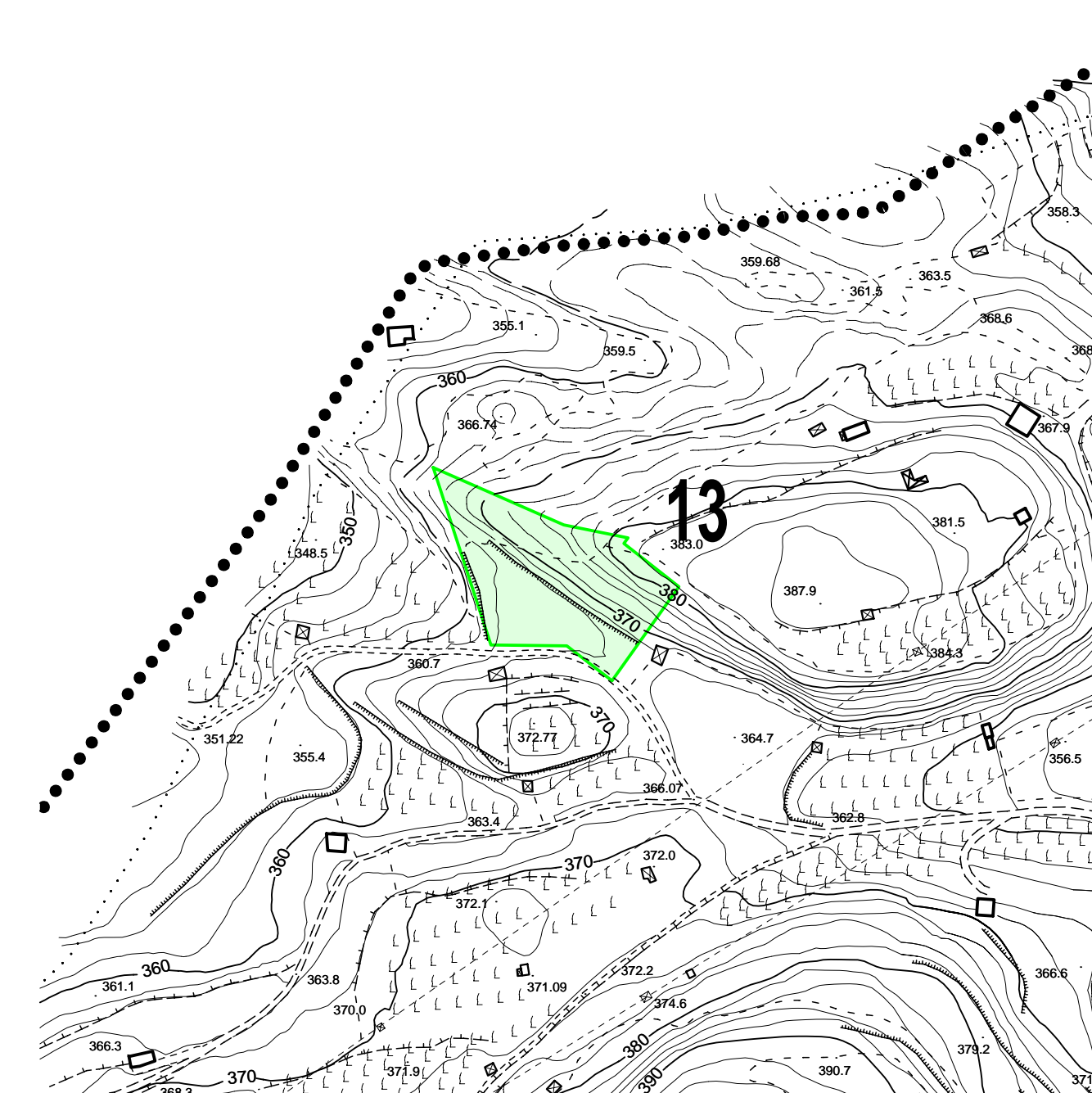

scala 1:2.000

richiesta 13



scala 1:2.000

richiesta 11 - 9)