

comune di berzo inferiore

provincia di brescia

protocollo

Piano di Governo del Territorio

piano dei servizi
schema della rete ecologica comunale

ps 2

ottobre 2012

scala 1:10.000

aggiornamenti

gennaio 2013

ADOTTATO dal Consiglio Comunale con Delibera n° 35 del 29 dicembre 2012

APPROVATO dal Consiglio Comunale con Delibera n° ... del ...

pianificazione e coordinamento

arch. claudio nodari - arch. carlo fasser - arch. ariela rivetta

claudio nodari architetto ORDINE DEGLI ARCHITETTI PROVINCIA DI BRESCIA 584	carlo fasser architetto ORDINE DEGLI ARCHITETTI PROVINCIA DI BRESCIA 519	ariela rivetta architetto ORDINE DEGLI ARCHITETTI PROVINCIA DI BRESCIA 159
--	--	--

valutazione ambientale strategica
arch. mario manzoni - arch. giorgio manzoni
ing. marcella salvetti - arch. camilla rossi

il responsabile del procedimento
arch. marco mello

il sindaco
ing. sergio damida

claudio nodari architetto

studio di architettura e urbanistica
25040 esine - bs - via a. manzoni 57 - tel. e fax 0364 46394

collaborazione

dott. for. marco sangalli
ing. marcella salvetti
ing. idda cotti piccinelli
arch. elena palestini

LEGENDA

D.G.R. 30 dicembre 2009 n.8/10962 / D.G.R. 26 novembre 2008 n.8/8515
"Modalità per l'attuazione della Rete Ecologica Regionale
in accordo con la programmazione territoriale degli enti locali"

confine comunale

UNITA' AMBIENTALI RILEVANTI

unità ambientali terrestri

- terricci coperti da boschi - bosco allouato
- vincolo paesaggistico (D.Lgs.22/01/2004 art.142 comma 1 lettera g)) vincolo forestale (art.43 L.R.31/2008)
- terricci coperti da boschi - bosco ceduo
- vincolo paesaggistico (D.Lgs.22/01/2004 art.142 comma 1 lettera g)) vincolo forestale (art.43 L.R.31/2008)
- verde urbano e sportivo - filtro di protezione ambientale

unità ambientali acquatiche

- fiumi e canali rilevanti
- torrente Grigna - canale "Vaso Re" (cielo aperto - tombinato)
- corsi d'acqua minori (R.I.M. 2011)

ELEMENTI DELLA RETE NATURA 2000

- Zone a Protezione Speciale (IT2070303 - Val Grigna)

AMBITI DI ELEVATA NATURALITA'

- ambiti di elevata naturalità (P.T.R. - N.T.A. del P.P.R. art.17)
- terricci compresi al di sopra della linea di livello del 1000 m s.l.m.

AMBITI STRUTTURALI DELLA RETE

- Matrici naturali intercomesse alpine (PTCP)
- Aree principali di appoggio in ambito montano (PTCP)

ZONE DI RIQUALIFICAZIONE ECOLOGICA

- ambiti urbani e perurbani della ricostruzione ecologica diffusa (PTCP)
- percorsi ciclo-pedonali

AREE DI SUPPORTO

aree destinate a verde dagli strumenti urbanistici locali - P.G.T.

- aree agricole (zone E1)
- aree agricole di valore paesaggistico e di rispetto dell'abitato (E1/1)
- aree montane e boschive (zone E2)
- aree montane e boschive (zone E2)
- area di incidenza ZPS (foreste demaniali della Val Grigna)
- parco naturale (zone F)
- aree di rispetto cimiteriale

ALTRE AREE INDIVIDUATE DAL PGT

- ambito di trasformazione a destinazione verde-sportivo

ELEMENTI DI CRITICITA' PER LA RETE ECOLOGICA

- principale barriera infrastrutturale
- principale barriera ineditiva - tessuto urbano consolidato
- principale barriera ineditiva - ambiti di trasformazione
- Varchi ineditativi a rischio per la connettività ecologica (PTCP)

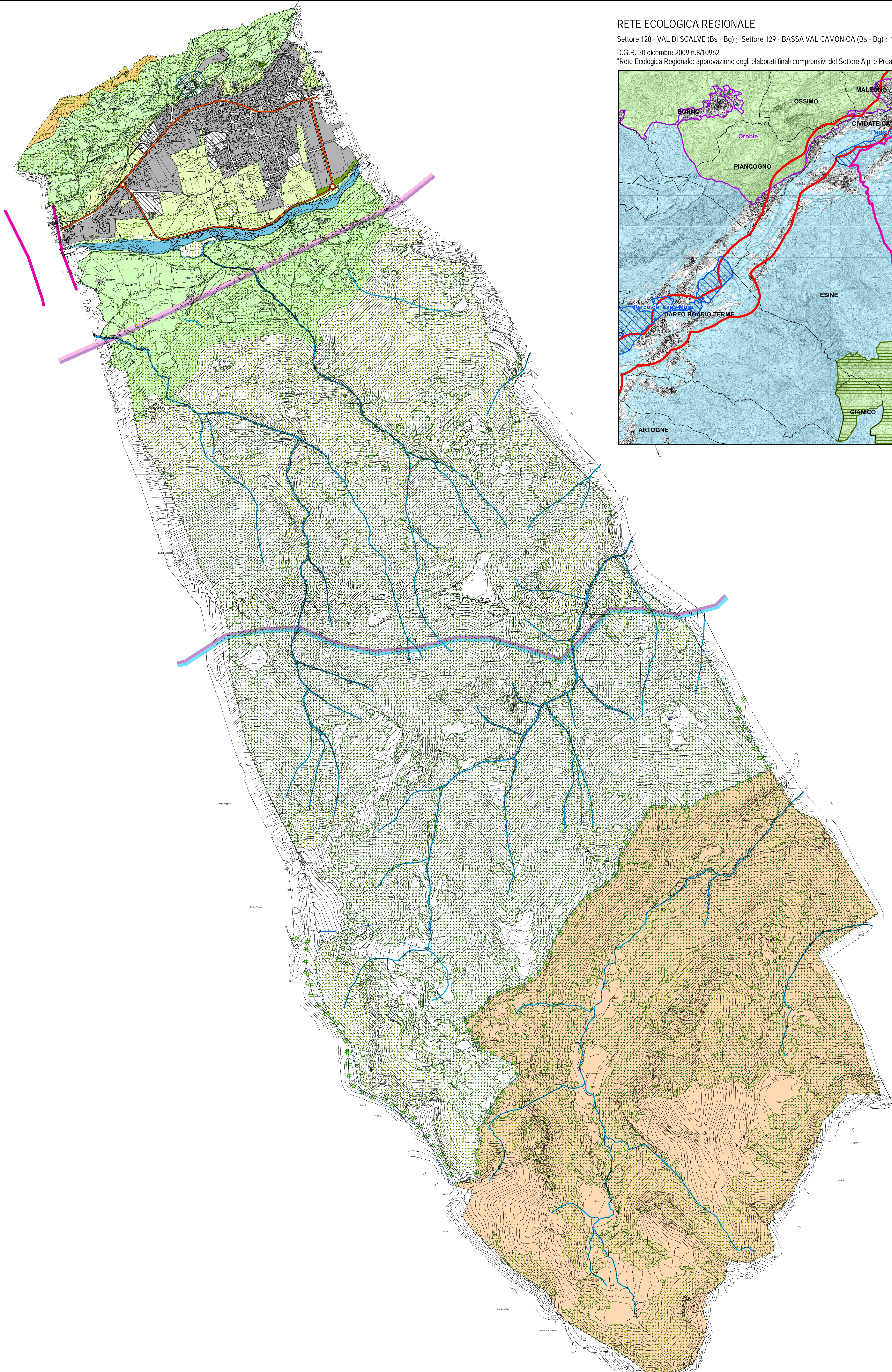

RETE ECOLOGICA REGIONALE

Settore 128 - VAL DI SCALVE (Bs - Bg) - Settore 129 - BASSA VAL CAMONICA (Bs - Bg) - Settore 148 - PASCOLI DI CROCEDOMINI (Bs) - Settore 149 - VAL CAFFARO E VAL GRIGNA (Bs)

D.G.R. 30 dicembre 2009 n.8/10962

"Rete Ecologica Regionale: approvazione degli elaborati finali comprensivi del Settore Alpi e Prealpi"

scala 1 : 50.000

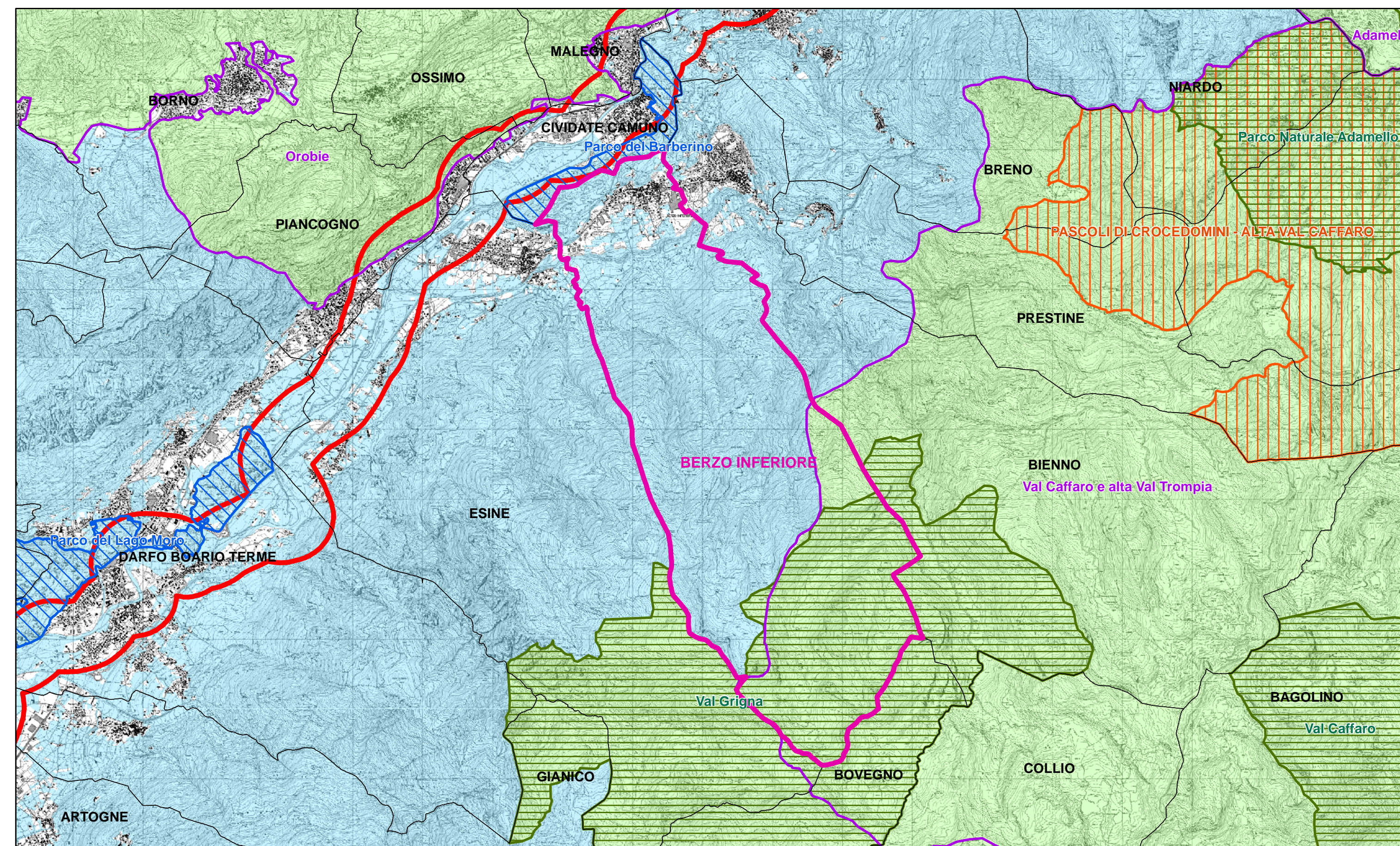

LEGENDA RETE ECOLOGICA REGIONALE

- ELEMENTI DI PRIMO LIVELLO
 - Zone a Protezione Speciale (ZPS)
 - Val Grigna (IT2070303)
 - Val Caffaro (IT2070302)
 - Parco Naturale dell'Adamello (IT2070401)
 - Siti di Importanza Comunitaria (SIC)
 - Pascoli di Crocedomini - Alta Val Caffaro
 - Aree prioritarie per la biodiversità
 - Val Caffaro e Alta Val Trompia (50)
 - Adamello (49)
 - Orobico (60)
 - Parchi Locali di Interesse Sovracomunale (PLIS)
 - Parco del Lago Moro
 - Parco del Barberino
- CORRIDOI REGIONALI PRIMARI ad alta antropizzazione
 - "Fiume Oglio di Val Camonica"
- ELEMENTI DI SECONDO LIVELLO
 - Aree importanti per la biodiversità esterne alle Aree Prioritarie