

comune di berzo inferiore
provincia di brescia

Piano di Governo del Territorio

piano delle regole
azzonamento territorio montano

pr 1a

IN ACCOGLIMENTO DELLE OSSERVAZIONI
PROCEDURA DI VAS E DELLE DETERMINAZIONI
DEL CONSIGLIO COMUNALE DI ADOZIONE

ottobre 2012
scala 1:5.000

ADOTTATO dal Consiglio Comunale con Delibera n° 35
del 29 dicembre 2012

aggiornamenti
gennaio 2013

APPROVATO dal Consiglio Comunale con Delibera n° ...
del ...

pianificazione e coordinamento
 arch. claudio nodari - arch. carlo fassler - arch. anella rivetta
 claudio nodari - arch. carlo fassler - arch. anella rivetta
 claudio nodari - arch. carlo fassler - arch. anella rivetta
 claudio nodari - arch. carlo fassler - arch. anella rivetta

il responsabile
 del procedimento
 arch. marco mulio

valutazione ambientale strategica
 arch. marco manzoni - arch. giorgio manzoni
 ing. marcella salvetti - arch. camilla rossi

il sindaco
 ing. sergio dambra

claudio nodari architetto
 studio di architettura e urbanistica
 25040 esine - bs - via a. manzoni 57 - tel. e fax 0364 46394

collaborazione
 dott. for. marco sangalli
 ing. marcella salvetti
 ing. lida cotti piccini
 arch. elena pallesi

LEGENDA

area urbanizzata di cui alla tavola
 pr 2 azzonamento del territorio urbanizzato

A nuclei di antica formazione

SISTEMA DEI SERVIZI

spazi pubblici

siti archeologici - san michèle, piazzalunga

SISTEMA PAESISTICO-AMBIENTALE E DELLE AREE AGRICOLE

E 1 aree agricole pedecollinari e di fondovalle

E 2 aree agro-pastorali e boschive

area di incidenza
 ZPS II 2070303 - foresta demaniale della Vai Grigna

ambli zavello - camarozzi - lazzaretto

E 3 aree agricole a produzione speciale
 ZPS II 2070303 - foresta demaniale della Vai Grigna

zone d'acqua

confine comunale

quadri di rilevamento Piano Zonale Agricolo
 approvato con D.C.C. n. 57 del 23.12.2006

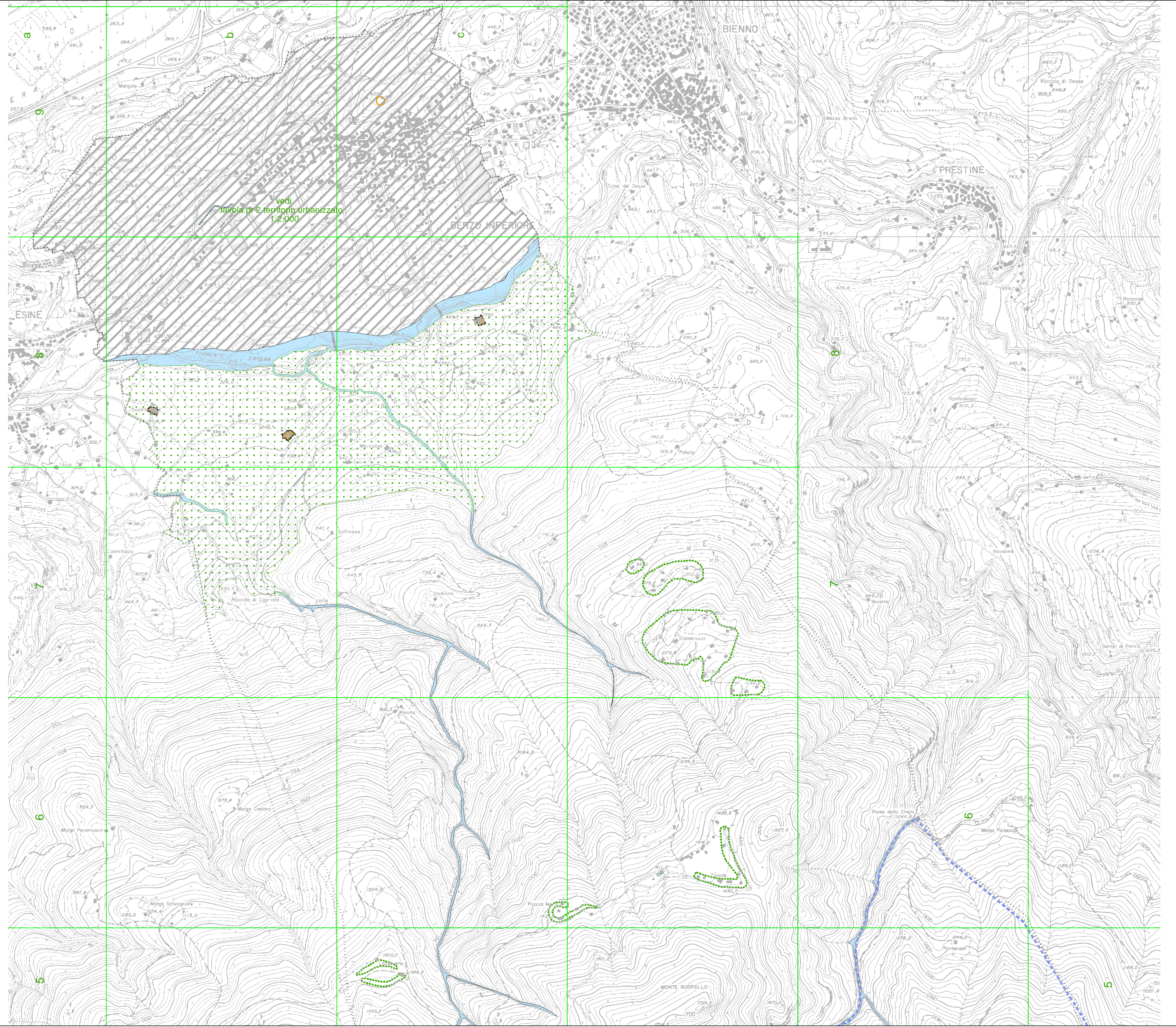

vedi
tavola pr 2 territorio urbanizzato
1:2.000