protocollo

comune di berzo inferiore

provincia di brescia

Piano di Governo del Territorio

documento di piano

sistema delle infrastrutture

IN ACCOGLIMENTO DELLE OSSERVAZIONI PROCEDURA DI VAS E DELLE DETERMINAZIONI DEL CONSIGLIO COMUNALE DI ADOZIONE

ADOTTATO dal Consiglio Comunale con Delibera n° 35 del 29 dicembre 2012

APPROVATO dal Consiglio Comunale con Delibera n° ..... del .....

pianificazione e coordinamento
arch. claudio nodari ♦ arch. carlo fasser ♦ arch. ariela rivetta

claudio nodari architetto
studio di architettura e urbanistica
20040 esine - bs - via a. manzoni 57 - tel. e fax 0364 46394

carlo fasser
studio fasser & associati
architetti associati
20040 esine - bs - via a. manzoni 57

ariela rivetta
studio rivetta & associati
architetti associati
20040 esine - bs - via a. manzoni 57

valutazione ambientale strategica
arch. mario manzoni ♦ arch. giorgio manzoni
ing. marcella salvetti ♦ arch. camilla rossi

dp 4a

ottobre 2012

scala 1:2.000-10.000

aggiornamenti
gennaio 2013

il responsabile del procedimento
arch. marco mellio

il sindaco
ing. sergio damiola

collaborazione
dott.for. marco sangalli
ing. marcella salvetti
ing. fabiola cotti piccinelli
arch. elena palestri

LEGENDA

perimetro centro abitato
approvato con D.G.C. n. 9 del 26.01.2012

collocazione cartelli indicanti il centro abitato

struttura gerarchica della viabilità e rispettivi limiti di velocità

strade di competenza provinciale

SP 9 ter piancogno - esine - bienno "variante di berzo inferiore"
realizzazione ottenuta/no

interno al perimetro del centro abitato strada di tipo F "locale extraurbana"
limite di velocità 70 km/h

esterno al perimetro del centro abitato strada di tipo F "locale urbana"
limite di velocità 70 km/h - 50 km/h

SP 9 piancogno - esine - bienno
realizzazione ottenuta/no

interno al perimetro del centro abitato strada di tipo E "urbana di quartiere"
limite di velocità 50 km/h

strade di competenza comunale

strade comunali direttrici principali

direttrice berzo inferiore-bienno:
interno al perimetro del centro abitato strada di tipo F "locale urbana"
limite di velocità 50 km/h

direttrice berzo inferiore-cividate camuno:
interno al perimetro del centro abitato strada di tipo F "locale urbana"
limite di velocità 50 km/h
esterno al perimetro del centro abitato strada di tipo F "locale extraurbana"
limite di velocità 50 km/h

strade comunali direttrici secondarie - limite 50 km/h

strade comunali direttrici secondarie - limite 30 km/h

strade interne al nucleo di antica formazione

SP 9 ter: fascia di rispetto stradale

sentieri

strade e tracciati campestri

viabilità di progetto

percorsi escursionistico di progetto
il tracciato del percorso è indicativo
il percorso dovrà essere definito in sede di progetto esecutivo

viabilità esterna agli ambiti di trasformazione

viabilità interna agli ambiti di trasformazione

corsi d'acqua

confine comunale

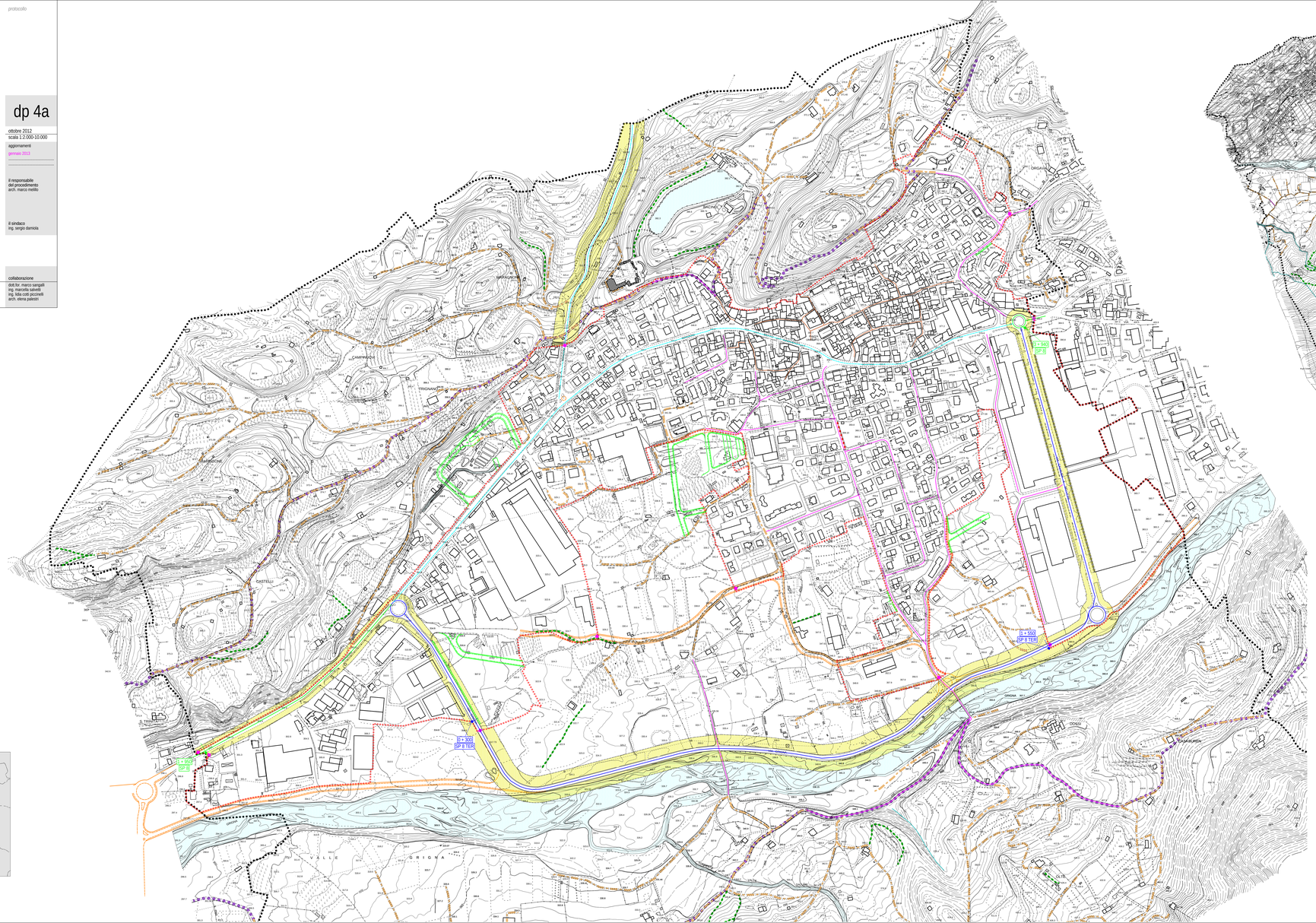

LEGENDA

area urbanizzata
estratto scala 1:2.000

struttura gerarchica della viabilità e rispettivi limiti di velocità

strade comunali direttrici secondarie - limite 50 km/h

sentieri

strade e tracciati campestri

V.A.S.P. esistente
Piano della viabilità Agro Silvo Pastorale - Comunità Montana di Vallecam
aggiornamento 2008

1 501527_00007 porta della cinqia-pontenuvi
2 501527_00008 serrio da pozzetto
3 501527_00009 bucaledo-pozzetto
4 501527_00030 bucaledo-piazza mario
5 501527_00031 bucaledo-cimitero
6 501527_00033 stallino-cam

V.A.S.P. progetto
Piano della viabilità Agro Silvo Pastorale - Comunità Montana di Vallecam
aggiornamento 2008

1 501527_00017 porta fornace-cuore-serio
2 501527_00021 pascolargna-lebbi
3 501527_00022 lebbi-cam
4 501527_00028 stallino-val ferrine di capra

corsi d'acqua

confine comunale