protocollo

comune di berzo inferiore

provincia di brescia

Piano di Governo del Territorio

documento di piano

carta condivisa del paesaggio:
componenti identificative, percettive
e valorizzative del paesaggio - visualità

dp 3h

ottobre 2012

scala 1:2.000/10.000

ADOTTATO dal Consiglio Comunale con Delibera n° 35
del 29 dicembre 2012

APPROVATO dal Consiglio Comunale con Delibera n° .....
del .....

aggiornamenti

.....

.....

.....

pianificazione e coordinamento
arch. claudio nodari • arch. carlo fasser • arch. ariela rivetta

claudio nodari
architetto
via a. manzoni 57 - 25040 esine (bs)
ORDINE DEGLI ARCHITETTI
DELLA PROVINCIA DI BRESCIA
544

carlo fasser
architetto
via trieste n. 2 - 25047 darfo b.t. (bs)
ORDINE DEGLI ARCHITETTI
DELLA PROVINCIA DI BRESCIA
1519

ariela rivetta
architetto
via roma n. 29 - 25049 iseo (bs)
ORDINE DEGLI ARCHITETTI
DELLA PROVINCIA DI BRESCIA
1509

il responsabile
del procedimento
arch. marco melillo

valutazione ambientale strategica
arch. mario manzoni • arch. giorgio manzoni
ing. marcella salvetti • arch. camilla rossi

il sindaco
ing. sergio damiola

claudio nodari architetto
studio di architettura e urbanistica
25040 esine - bs - via a. manzoni 57 - tel. e fax 0364.46394

collaborazione
dott.for. marco sangalli
ing. marcella salvetti
ing. lidia cotti piccinelli
arch. elena palestri

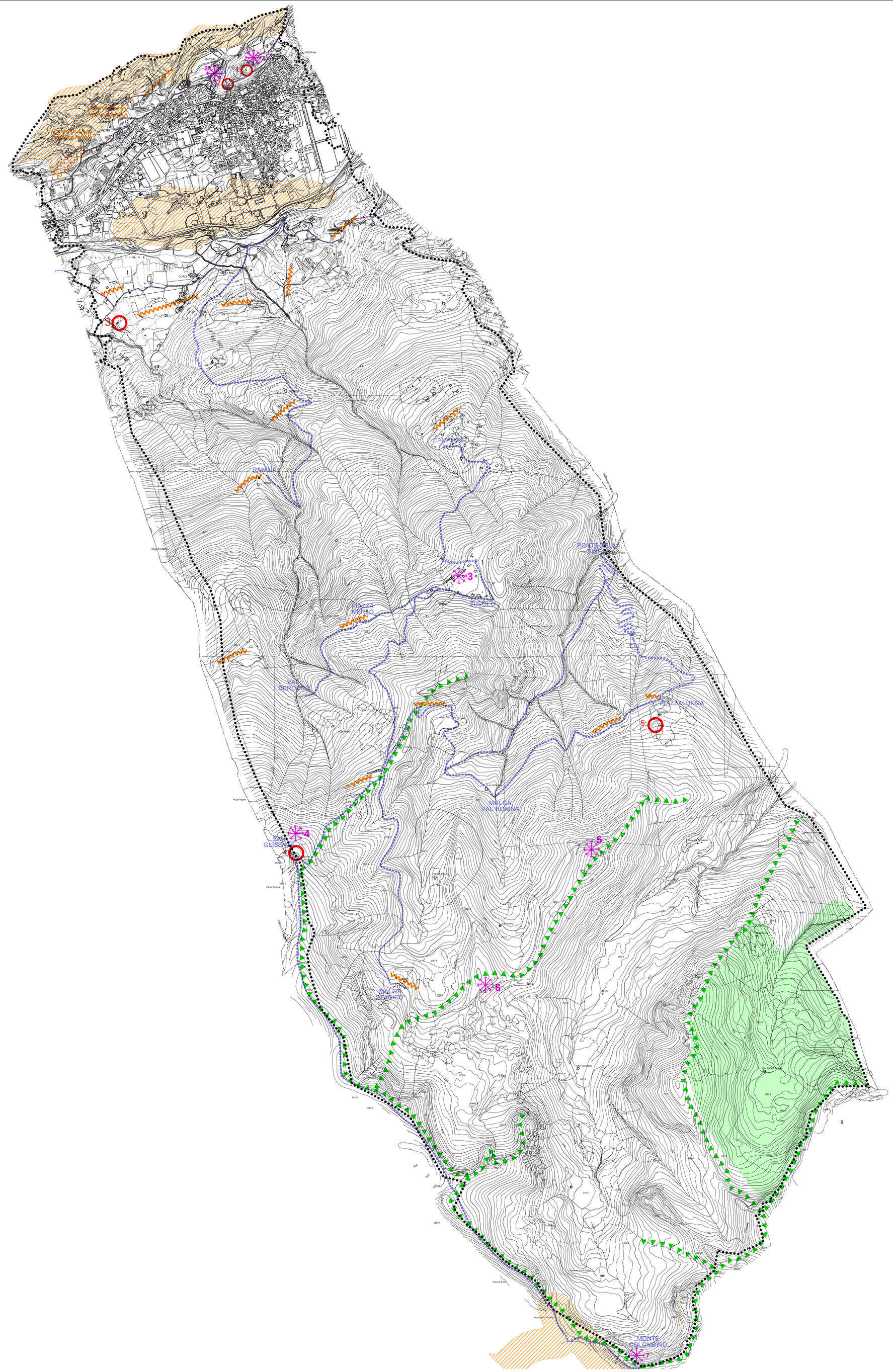

LEGENDA

- ambiti di elevato valore percettivo connotati dalla presenza di fattori fisico - ambientali e/o storico - culturali
- luoghi di rilevanza paesistica e percettiva caratterizzati da beni storici puntuali (land marks)
  - 1 chiesa San Michele — ex L.1089/1939 - D.Lgs. 42/2004, art.10 - all.2 NTA del PTCP - SIRBEC
  - 2 chiesa San Lorenzo — L. 364/1909 - D.M. 17/02/2002- all.2 NTA del PTCP - SIRBEC - IDRA
  - 3 torre medioevale delle Saiotte — all.2 NTA del PTCP - SIRBEC
  - 4 chiesa San Glisente al Monte — ex L.1089/1939 - D.Lgs. 42/2004, art.10 - all.2 NTA del PTCP - SIRBEC - IDRA
  - 5 miniere del ferro, località Piazzalonga — all.2 NTA del PTCP - SIRBEC
- punti panoramici
  - 1 chiesa San Michele — ex L.1089/1939 - D.Lgs. 42/2004, art.10 - all.2 NTA del PTCP - SIRBEC
  - 2 chiesa San Lorenzo — L. 364/1909 - D.M. 17/02/2002- all.2 NTA del PTCP - SIRBEC - IDRA
  - 3 Zuvolo
  - 4 chiesa San Glisente al Monte — ex L.1089/1939 - D.Lgs. 42/2004, art.10 - all.2 NTA del PTCP - SIRBEC - IDRA
  - 5 dosso Acuto
  - 6 dosso dell'Asino
  - 7 Monte Colombino
- visuali panoramiche
- crinali
- itinerari di valenza paesistica
  - strada Camarozzi - Zuvolo - Malga stabicò
  - strada Zuvolo - Piazza Merlo - Vallone Derocco
  - strada Stabilina - Ranina
  - mulattiera per il Ponte della Singla
  - sentiero C.A.I. n.80
- percorso escursionistico di progetto — "progetto per la realizzazione di un percorso escursionistico di fondovalle nell'area vasta val grigna"
- ambiti di particolare rilevanza naturalistica e geomorfologica
- corsi d'acqua
- confine comunale