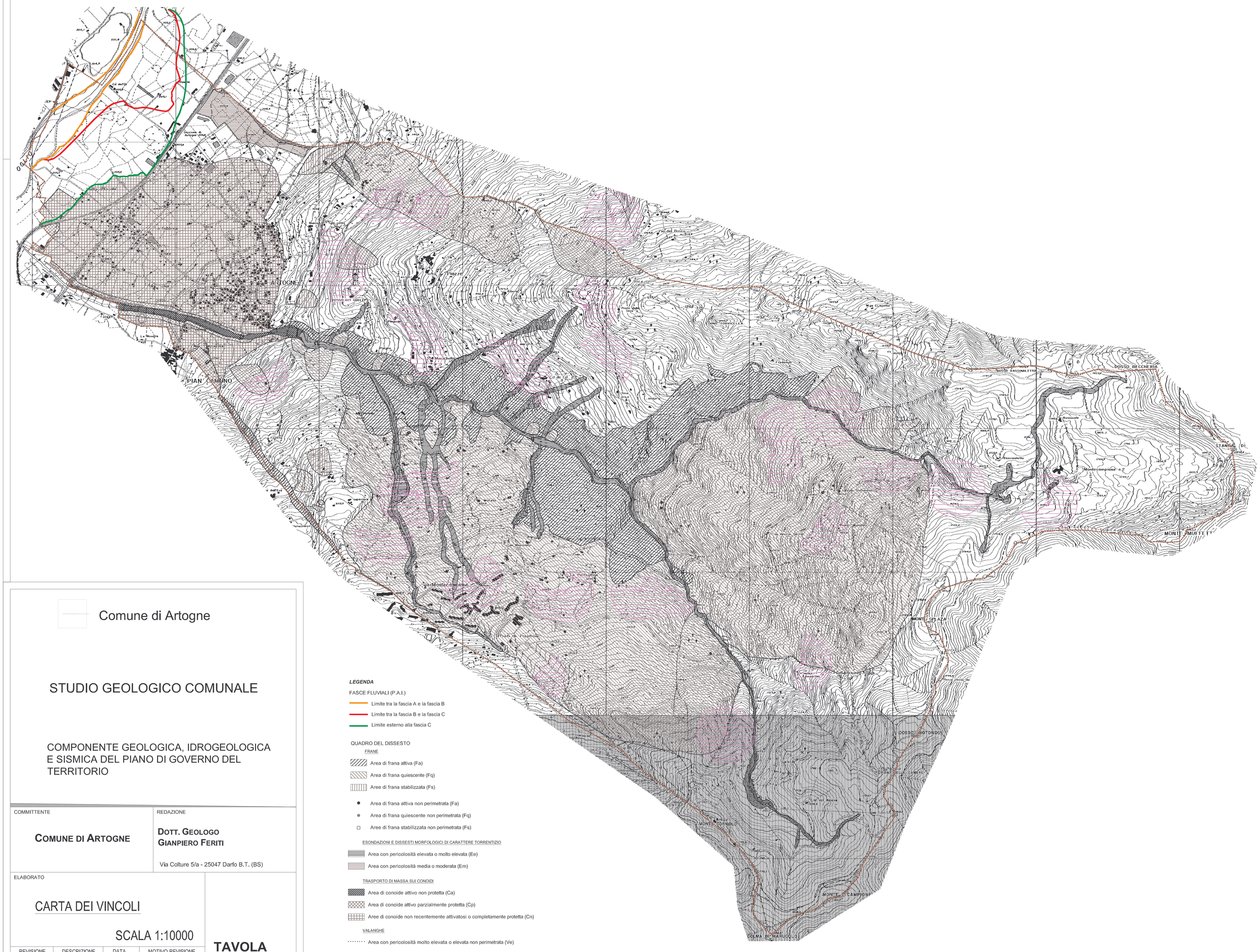

LEGENDA

FASCE FLUVIALI (P.A.I.)

- Limite tra la fascia A e la fascia B
- Limite tra la fascia B e la fascia C
- Limite esterno alla fascia C

QUADRO DEL DISSESTO

FRANE

- Area di frana attiva (Fa)
- Area di frana quiescente (Fq)
- Aree di frana stabilizzata (Fs)
- Area di frana attiva non perimetrata (Fa)
- Area di frana quiescente non perimetrata (Fq)
- Aree di frana stabilizzata non perimetrata (Fs)

ESONDAZIONI E DISSESTI MORFOLOGICI DI CARATTERE TORRENTIZIO

- Area con pericolosità elevata o molto elevata (Ee)
- Area con pericolosità media o moderata (Em)

TRASPORTO DI MASSA SUI CONOIDI

- Area di conoide attivo non protetta (Ca)
- Area di conoide attivo parzialmente protetta (Cp)
- Aree di conoide non recentemente attivatosi o completamente protetta (Cn)

VALANGHE

- Area con pericolosità molto elevata o elevata non perimetrata (Ve)

AREE DI SALVAGUARDIA DELLE CAPTAZIONI AD USO IDROPOTABILE

- Sorgente captata e utilizzata a scopo idropotabile
- Zona di rispetto delle captazioni utilizzate

Comune di Artogne

STUDIO GEOLOGICO COMUNALE

COMPONENTE GEOLOGICA, IDROGEOLOGICA E SISMICA DEL PIANO DI GOVERNO DEL TERRITORIO

COMMITTENTE

COMUNE DI ARTOGNE

REDAZIONE

DOTT. GEOLOGO GIANPIERO FERITI

Via Colture 5/a - 25047 Darfo B.T. (BS)

ELABORATO

CARTA DEI VINCOLI

SCALA 1:10000

REVISIONE	DESCRIZIONE	DATA	MOTIVO REVISIONE
/	Prima emissione	Aprile 2008	/
1	Seconda emissione	Aprile 2009	Osservazioni della Regione Lombardia protocollo Z1.2009.5049 del 11/03/2009

TAVOLA

6