

comune di angolo terme

provincia di brescia

protocollo

Piano di Governo del Territorio

piano dei servizi

servizi esistenti e di progetto, verde di connessione tra territorio agricolo ed edificato
Prave - Vareno - Presolana - centrale via mala

ps 1c

marzo 2010

scala 1:2000

aggiornamenti

il responsabile del procedimento
geom. cominelli alessandra

il commissario prefettizio
avv. zaira romano

IN ACCOGLIMENTO DELLE OSSERVAZIONI E DEL PARERE DELLA PROVINCIA DI COMPATIBILITÀ AL P.T.C.P.

ADOSSATO dal Consiglio Comunale con Delibera n° 39 del 7 ottobre 2009

APPROVATO con Delibera del Commissario Prefettizio assunti i poteri del Consiglio Comunale n° 2 del 26 marzo 2010

planificazione e coordinamento
arch. claudio nodari • arch. mauro bellicini • arch. carlo fasser

claudio nodari architetto CENTRO COOP. ARCHITETTI DELLA PROVINCIA DI BRESCIA 1964	mauro bellicini architetto CENTRO COOP. ARCHITETTI DELLA PROVINCIA DI BRESCIA 1963	carlo fasser architetto CENTRO COOP. ARCHITETTI DELLA PROVINCIA DI BRESCIA 1959
---	--	---

arch. ariela rivetta • ing. francesco abondio

ariela rivetta architetto CENTRO COOP. ARCHITETTI DELLA PROVINCIA DI BRESCIA 1967	francesco abondio ingegnere CENTRO COOP. ARCHITETTI DELLA PROVINCIA DI BRESCIA 1963
---	---

valutazione ambientale strategica
arch. mario manzoni • arch. giorgio manzoni
ing. marcella salvetti • arch. camilla rossi

claudio nodari architetto

studio di architettura e urbanistica
25040 esine - bs - via a. manzoni 57 - tel. e fax 0364.46394

collaborazione

dott. for. marco sangalli
ing. marcella salvetti
geom. claudio pezzotti
arch. elena palestri
ing. lidia cotti piccinelli

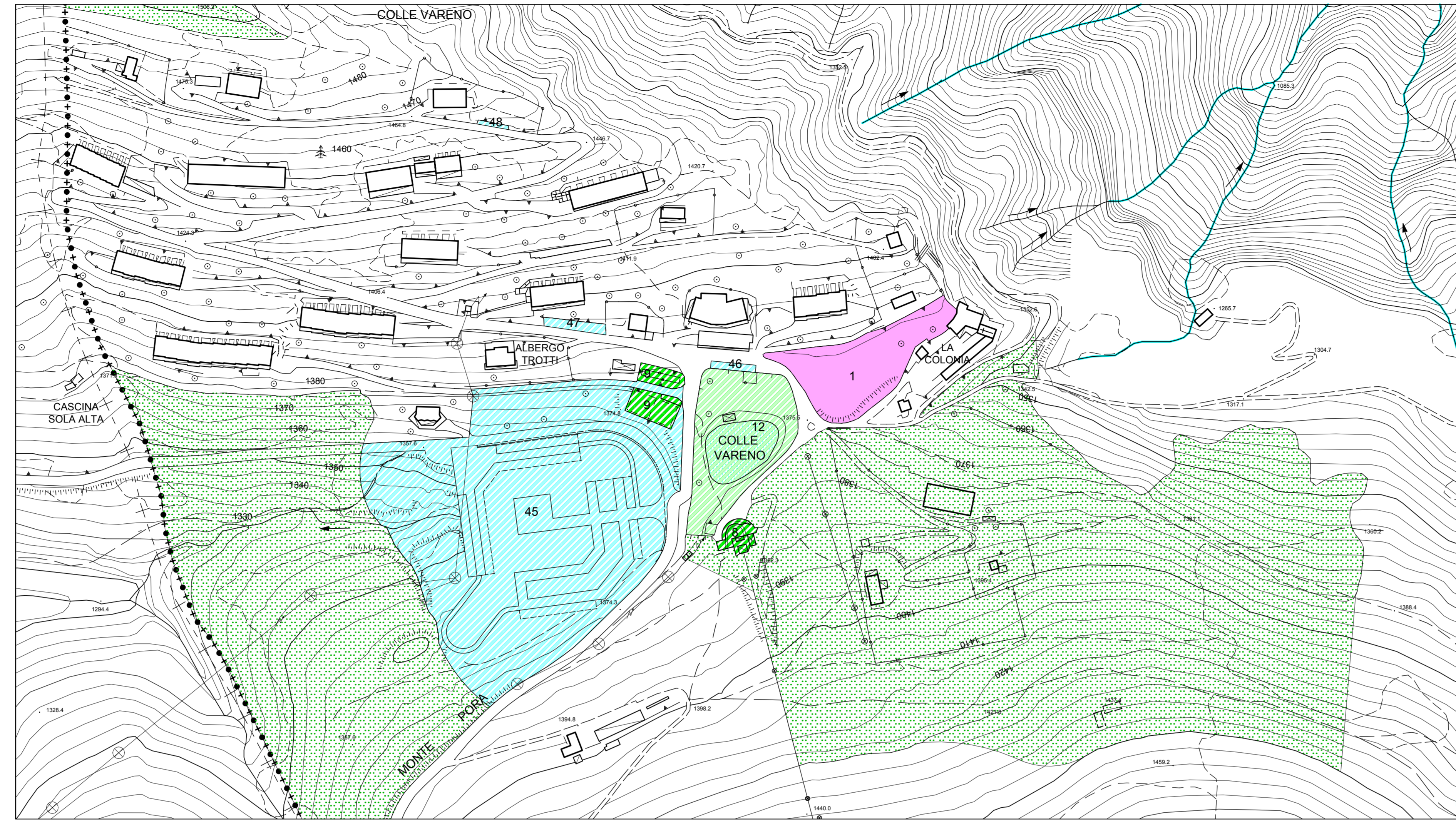

VARENO

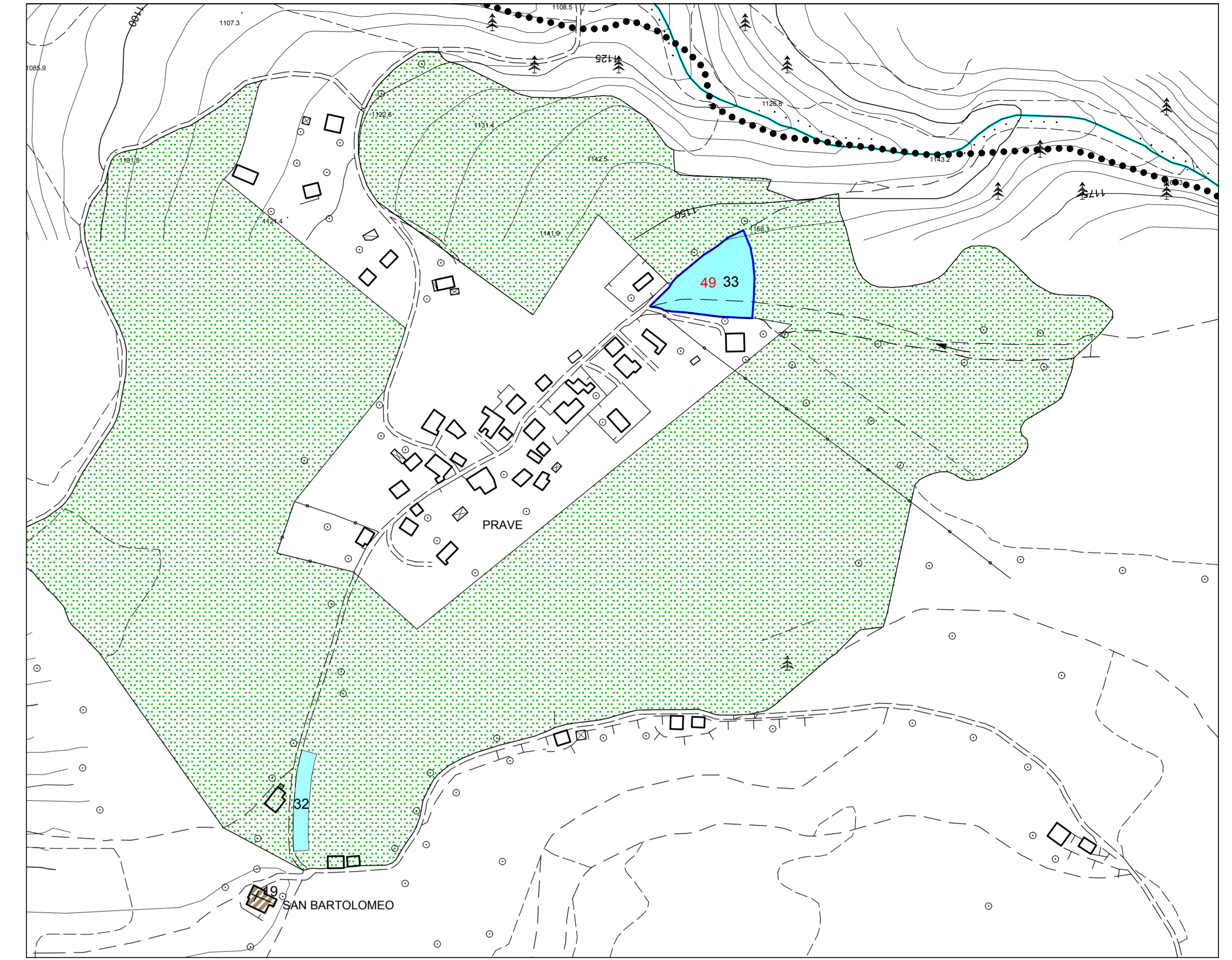

PRAVE

servizi soggetti a riqualificazione/cambio d'uso	
servizio esistente	servizio progetto
parcheggio privato ad uso pubblico n. 49	parcheggio pubblico n. 33

LEGENDA

SERVIZI ESISTENTI

- attrezzature di interesse comune
- attrezzature per l'istruzione
- spazio libero collettivo
- verde pubblico e attrezzato
- sport e tempo libero
- edifici di culto e attrezzature per servizi religiosi
- attrezzature tecnologiche e distributive
- parcheggi pubblici
- attrezzature turistico - ricettive
- servizi privati ad uso pubblico
- perimetro Parco Lago Maro (PLS)
- servizi soggetti a riqualificazione/cambio d'uso
- fermate del sistema del trasporto pubblico locale su ruote

SERVIZI DI PROGETTO

- attrezzature di interesse comune
- attrezzature per l'istruzione
- spazio libero collettivo
- verde pubblico e attrezzato
- sport e tempo libero
- edifici di culto e attrezzature per servizi religiosi
- attrezzature tecnologiche e distributive
- parcheggi pubblici
- attrezzature turistico - ricettive
- verde di connessione tra territorio agricolo ed edificato
- piste ciclo pedonali progetto
- ambiti di trasformazione
- fermate del sistema del trasporto pubblico locale su ruote
- piattaforma atterraggio elicottero
- zone a vincolo cimiteriale
- zone d'acqua
- confine comunale
- confine provinciale

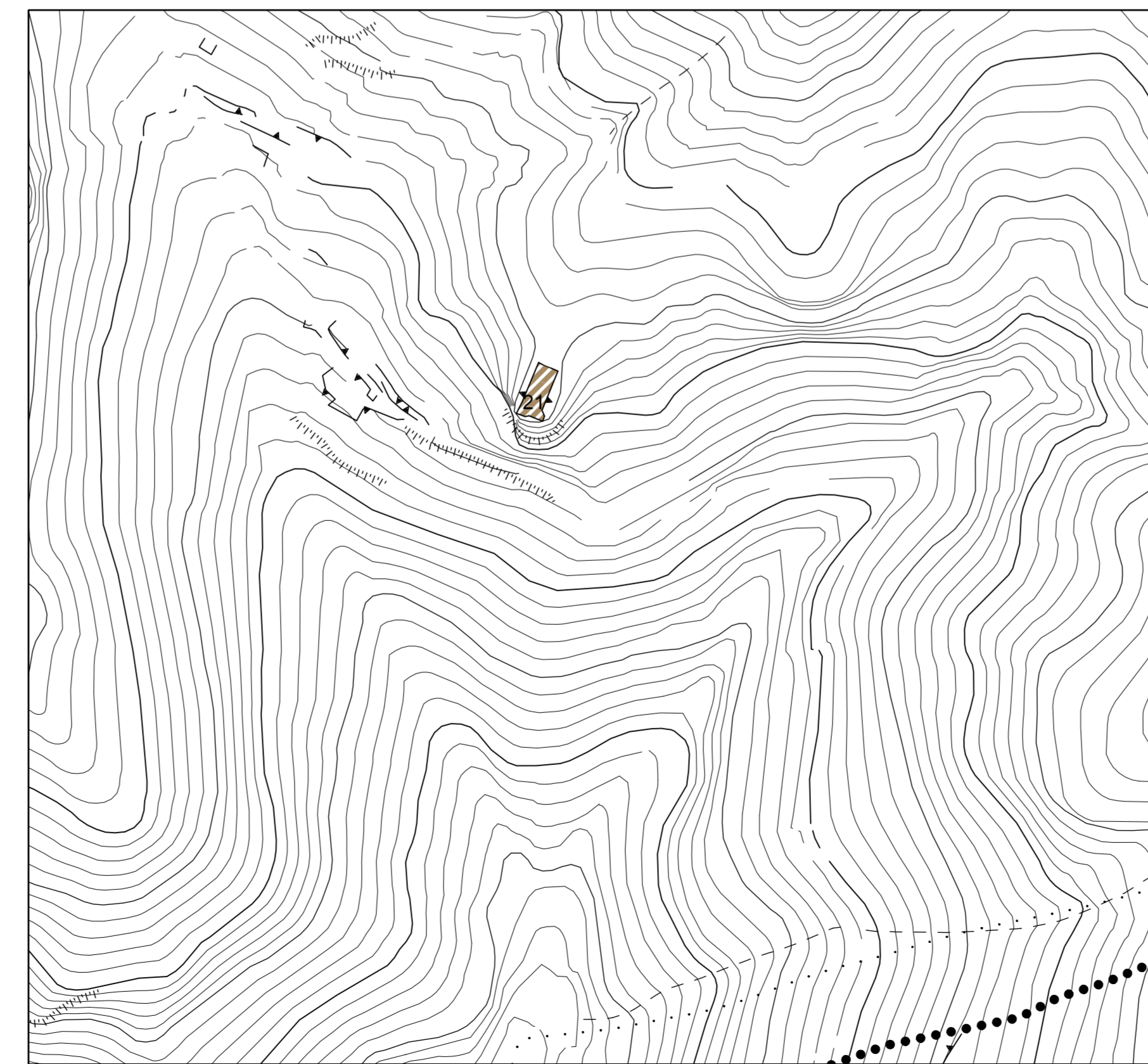

SAN GIOVANNI

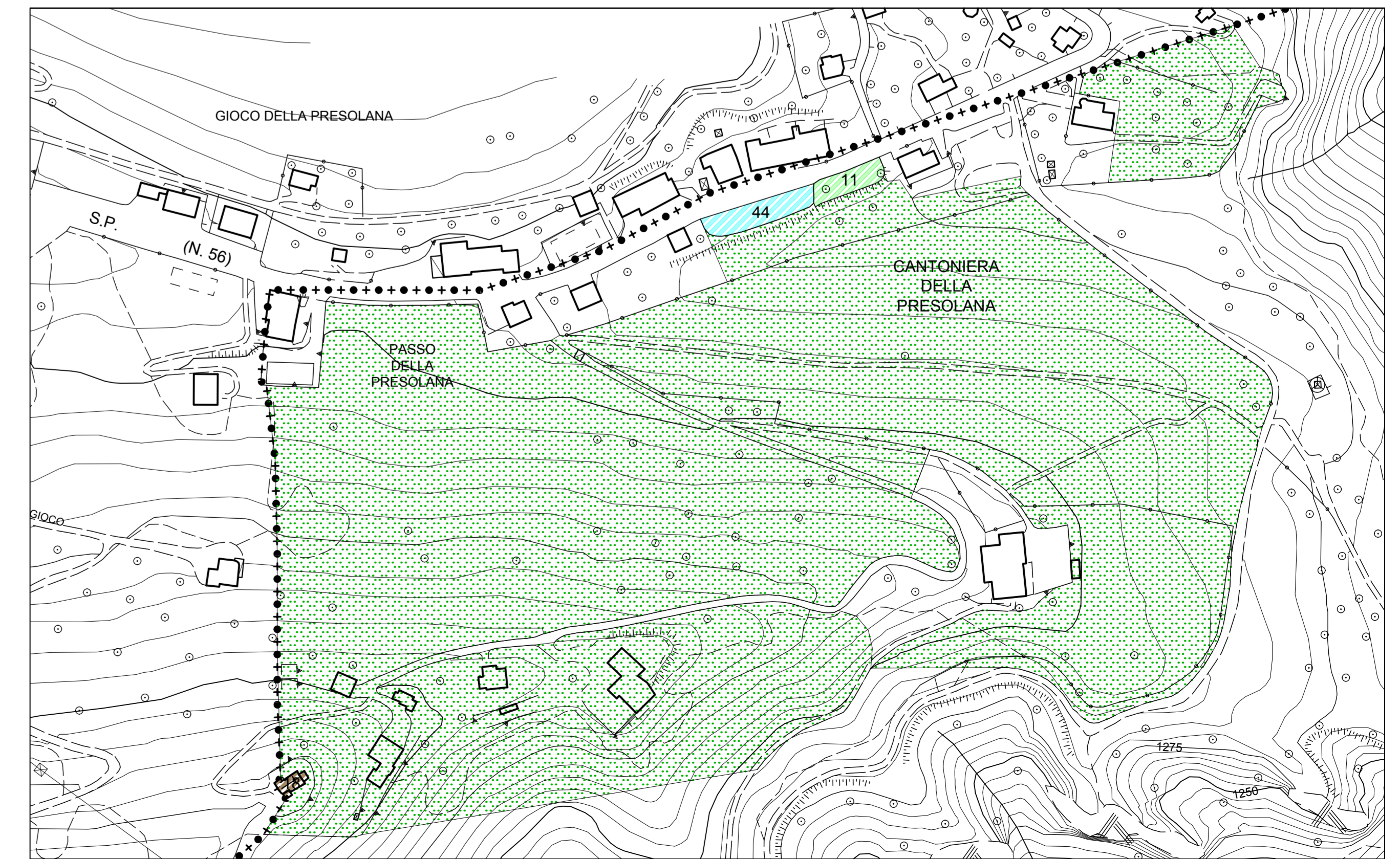

PRESOLANA