protocollo

comune di angolo terme

provincia di brescia

Piano di Governo del Territorio

piano delle regole

azzonamento

Anfurro

pr 2b

IN ACCOGLIMENTO DELLE OSSERVAZIONI
E DEL PARERE DELLA PROVINCIA
DI COMPATIBILITA' AL P.T.C.P.

ADOTTATO dal Consiglio Comunale con Delibera n° 39
del 7 ottobre 2009

APPROVATO con Delibera del Commissario Prefettizio
assunti i poteri del Consiglio Comunale
n° 2 del 26 marzo 2010

marzo 2010

scala 1:2000

aggiornamenti

.....

.....

.....

pianificazione e coordinamento
arch. claudio nodari • arch. maura bellicini • arch. carlo fasser

claudio nodari architetto ORDINE DEGLI ARCHITETTI DELLA PROVINCIA DI BRESCIA 544 | maura bellicini architetto ORDINE DEGLI ARCHITETTI DELLA PROVINCIA DI BRESCIA 1243 | carlo fasser architetto ORDINE DEGLI ARCHITETTI DELLA PROVINCIA DI BRESCIA 1219

arch. ariela rivetta • ing. francesco abondio

ariela rivetta architetto ORDINE DEGLI ARCHITETTI DELLA PROVINCIA DI BRESCIA 1309 | francesco abondio ingegnere ORDINE DEGLI INGEGNERI DELLA PROVINCIA DI BRESCIA 1763

valutazione ambientale strategica
arch. mario manzoni • arch. giorgio manzoni
ing. marcella salvetti • arch. camilla rossi

il responsabile del procedimento
geom. cominelli alessandra

il commissario prefettizio
avv. zaira romano

claudio nodari architetto
studio di architettura e urbanistica
25040 esine - bs - via a. manzoni 57 - tel. e fax 0364.46394

collaborazione
dott.for. marco sangalli
ing. marcella salvetti
geom. claudio pezzotti
arch. elena palestri
ing. lidia cotti piccinelli

LEGENDA

SISTEMA INSEDIATIVO

ambiti residenziali

- A — nuclei di antica formazione
- B1 — ambiti residenziali esistenti di contenimento edilizio
- B2 — ambiti residenziali esistenti e di completamento
- B3 — ambiti residenziali saturi dei nuclei di Dozze e Prove
- V.d.r. — ambiti residenziali a volumetria definita
- T1 — ambiti turistico alberghieri
- T2 — ambiti turistico ricettivi
- T3 — ambiti turistico ricettivi saturi
- P.A.r. — ambito di trasformazione residenziale soggetto a piano attuativo
- P.A.t.r. — ambito di trasformazione turistico ricettivo soggetto a piano attuativo
- P.A.t.a. — ambito di trasformazione turistico alberghiero soggetto a piano attuativo
- A.r.c. — ambito di trasformazione residenziale soggetto a convenzionamento
- P.R.U. ★ — piano di riqualificazione urbanistica da sottoporre a parere di compatibilità al PTCP

ambiti produttivi

- D1 — ambiti artigianali e commerciali esistenti
- D2 — ambiti per impianti tecnologici e distributivi
- E — centrali elettriche
- D — distributori di carburante
- V.d.p. — ambiti industriali ed artigianali a volumetria definita
- P.A.p. — ambito di trasformazione produttivo soggetto a piano attuativo

SISTEMA PAESISTICO-AMBIENTALE E DELLE AREE AGRICOLE

- E1 — aree agricole
- E2 — aree agricole ZPS IT 2060304 val di scalve
- F — PLIS parco locale di interesse sovracomunale del lago moro
- stalle

SISTEMA DEI SERVIZI

- P — spazi di sosta e parcheggio
- V — zone a verde pubblico
- S — zone sportive
- C — zone per attrezzature comuni
- H — piattaforma atterraggio elicottero
- S — ambito di trasformazione a servizi
- rispetto dell'abitato e verde di connessione tra territorio agricolo ed edificato
- piste ciclo pedonali progetto

SISTEMA DELLA INFRASTRUTTURE
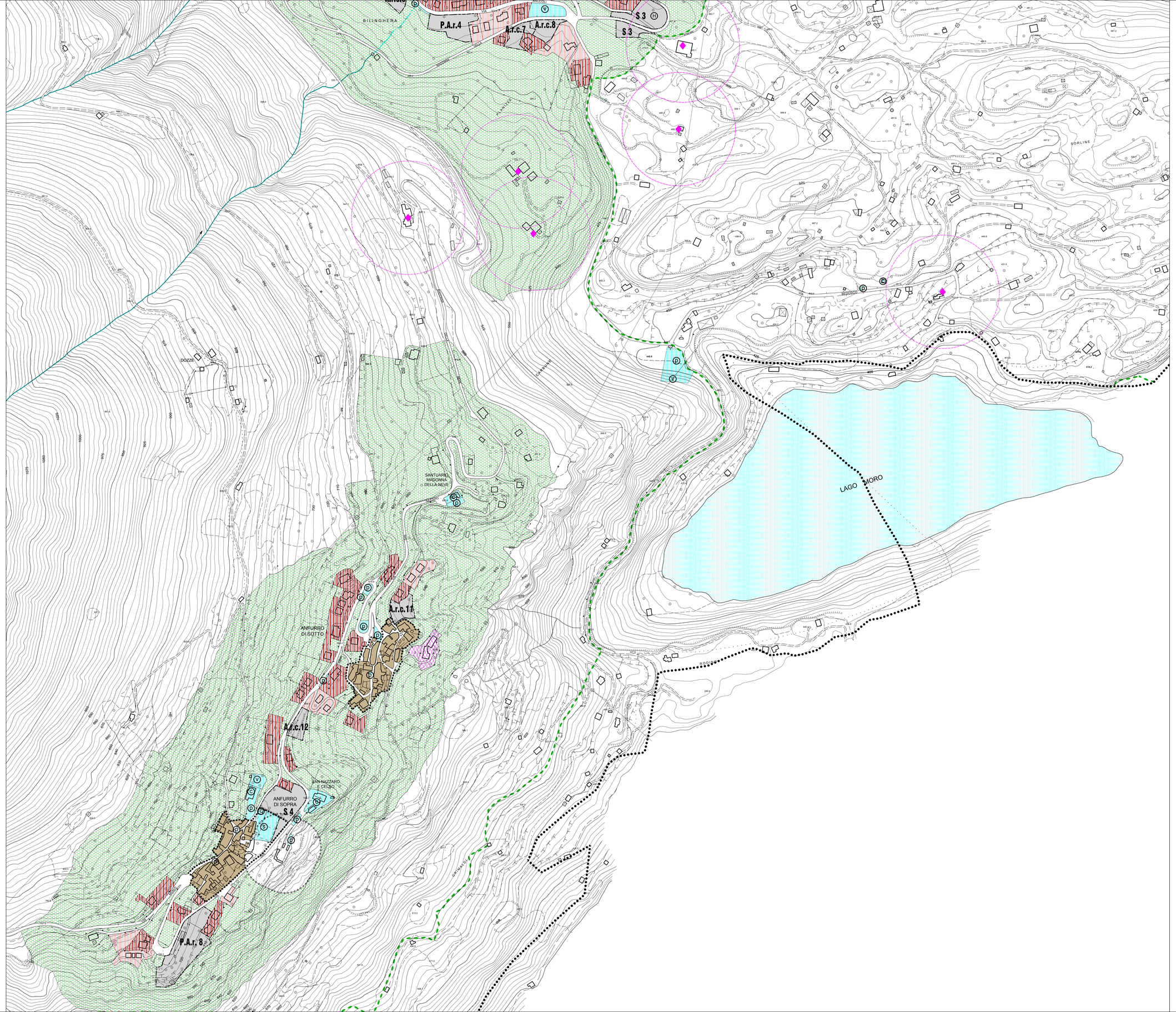
- zone destinate alla viabilità e relativo rispetto
- zone a vincolo cimiteriale
- aree sciabili
- zone d'acqua
- confine comunale
- confine provinciale