protocollo

# comune di angolo terme

provincia di brescia

# Piano di Governo del Territorio

## piano delle regole

azzonamento del territorio montano

**pr 1**

marzo 2010

scala 1:10000

IN ACCOGLIMENTO DELLE OSSERVAZIONI
E DEL PARERE DELLA PROVINCIA
DI COMPATIBILITA' AL P.T.C.P.

ADOTTATO dal Consiglio Comunale con Delibera n° 39
del 7 ottobre 2009

APPROVATO con Delibera del Commissario Prefettizio
assunti i poteri del Consiglio Comunale
n° 2 del 26 marzo 2010

aggiornamenti

.....

.....

.....


**pianificazione e coordinamento**
arch. claudio nodari • arch. maura bellicini • arch. carlo fasser

claudio nodari **architetto** ORDINE DEGLI ARCHITETTI DELLA PROVINCIA DI BRESCIA **544**

maura bellicini **architetto** ORDINE DEGLI ARCHITETTI DELLA PROVINCIA DI BRESCIA **1245**

carlo fasser **architetto** ORDINE DEGLI ARCHITETTI DELLA PROVINCIA DI BRESCIA **1519**

arch. ariela rivetta • ing. francesco abondio

ariela rivetta **architetto** ORDINE DEGLI ARCHITETTI DELLA PROVINCIA DI BRESCIA **1504**

francesco abondio **ingegnere** ORDINE DEGLI INGEGNERI DELLA PROVINCIA DI BRESCIA **1793**

**valutazione ambientale strategica**
arch. mario manzoni • arch. giorgio manzoni
ing. marcella salvetti • arch. camilla rossi

**il responsabile del procedimento**
geom. cominelli alessandra

**il commissario prefettizio**
avv. zaira romano

claudio nodari architetto
studio di architettura e urbanistica
25040 esine - bs - via a. manzoni 57 - tel. e fax 0364.46394

**collaborazione**
dott.for. marco sangalli
ing. marcella salvetti
geom. claudio pezzotti
arch. elena palestri
ing. lidia cotti piccinelli


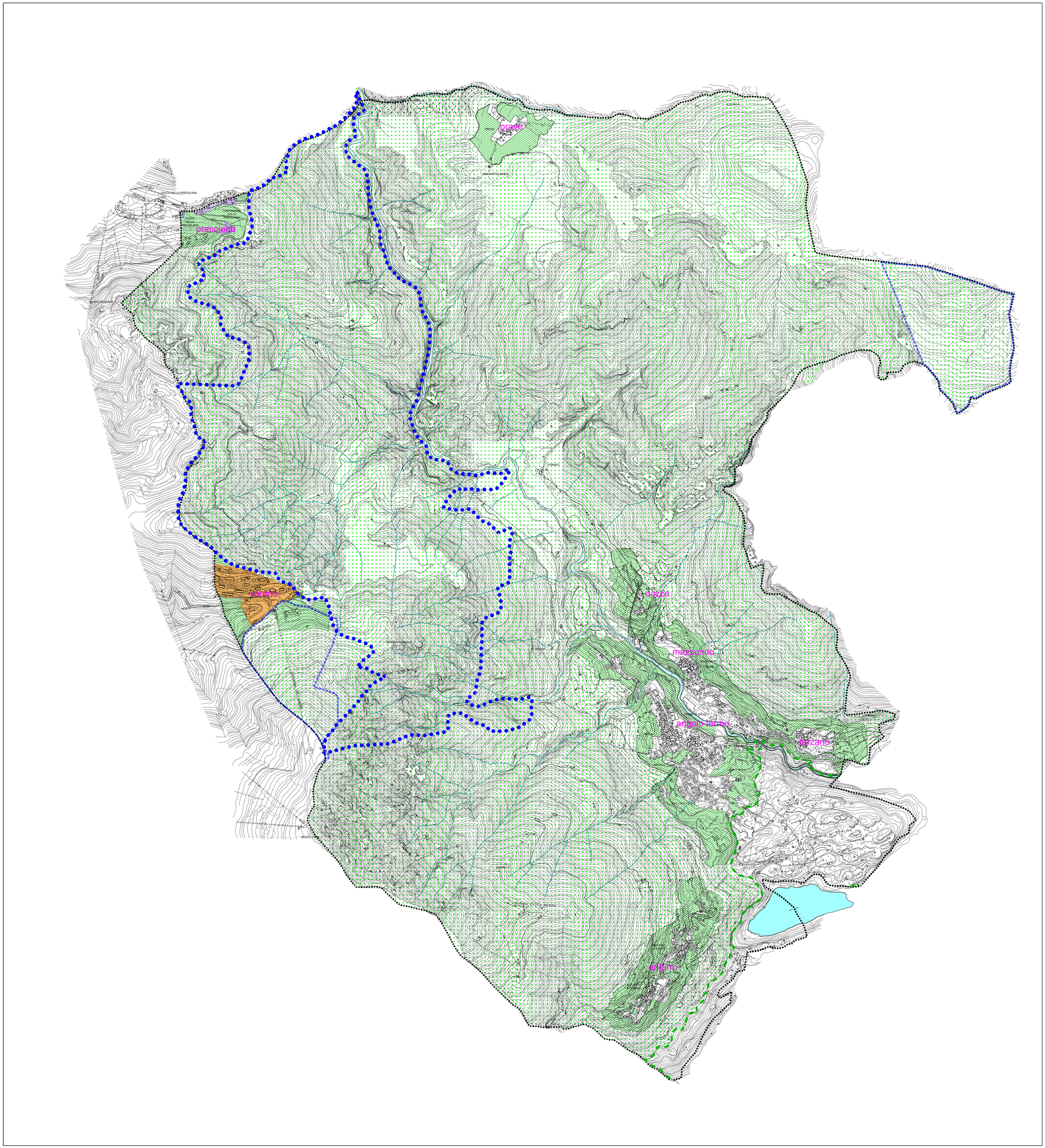


## LEGENDA

**SISTEMA INSEDIATIVO**

ambiti urbanizzati

- presolana
- colle vareno

**SISTEMA PAESISTICO-AMBIENTALE E DELLE AREE AGRICOLE**

- zona E 1 aree agricole
- zona E 2 ZPS IT 2060304 val di scalve
- zona F - PLIS parco locale di interesse sovracomunale del lago moro
- rispetto dell'abitato e verde di connessione tra territorio agricolo ed edificato

- aree sciabili
- zone d'acqua
- confine comunale
- confine provinciale