protocollo

comune di angolo terme

provincia di brescia

Piano di Governo del Territorio

documento di piano

dimensionamento del piano:
superfici e dimensionamento ambiti
Anfurro - Prave - Vareno - Presolana

IN ACCOGLIMENTO DELLE OSSERVAZIONI E DEL PARERE DELLA PROVINCIA DI COMPATIBILITA' AL P.T.C.P.

ADOTTATO dal Consiglio Comunale con Delibera n° 39 del 7 ottobre 2009

APPROVATO con Delibera del Commissario Prefettizio assunti i poteri del Consiglio Comunale n° 2 del 26 marzo 2010

dp 8b

marzo 2010
scala 1:2000

aggiornamenti

pianificazione e coordinamento
arch. claudio nodari ◆ arch. maura bellicini ◆ arch. carlo fasser

CLAUDIO NODARI ARCHITETTO STUDIO DI ARCHITETTURA E URBANISTICA ASE	POLIS ASSOCIATI ARCHITETTURA E URBANISTICA TRE	CARLO FASSER ARCHITETTURA E URBANISTICA ASE

arch. aniela tivetta ◆ ing. francesco abondio

STUDIO ABONDIO ARCHITETTURA E URBANISTICA INGEGNERIA CIVILE E AMBIENTALE TRE	STUDIO TIVETTA ARCHITETTURA E URBANISTICA TRE

valutazione ambientale strategica
arch. mario marazzi ◆ arch. giorgio marazzi
ing. marcella salvetti ◆ arch. camilla rossi

il responsabile del procedimento
geom. cominelli alessandra

il commissario prefettizio
avv. zaira romano

claudio nodari architetto
studio di architettura e urbanistica
25040 esine - bs - via a. manzoni 57 - tel. e fax 0364.46384

collaborazione
dott.for. marco sangalli
ing. marcella salvetti
geom. claudio pezzotti
arch. elena paletti
ing. lidia cotti piccinelli

LEGENDA

- perimetrazione ambiti e numerazione progressiva
- nuclei di antica formazione (C.S.)
- ambiti consolidati residenziali (B1)
- lotti liberi residenziali (B1)
- ambiti consolidati residenziali (B2)
- lotti liberi residenziali (B2)
- ambiti consolidati residenziali (B3)
- ambiti residenziali già convenzionati (V.D.r)
- ambiti di trasformazione residenziali soggetti a P.A.
- ambiti di trasformazione residenziali soggetti a convenzionamento
- ambiti consolidati turistici
- ambiti di trasformazione turistico - ricettivi / turistico - alberghieri soggetti a piano attuativo
- ambito di trasformazione soggetto a riqualificazione urbanistica
- ambiti consolidati produttivi (D1)
- ambiti consolidati produttivi (D2)
- ambiti industriali già convenzionati (V.D.p)
- ambiti di trasformazione produttivi soggetti a P.A.
- ambiti a servizio
- ambiti di trasformazione a servizio
- zone d'acqua
- confine comunale
- confine provinciale

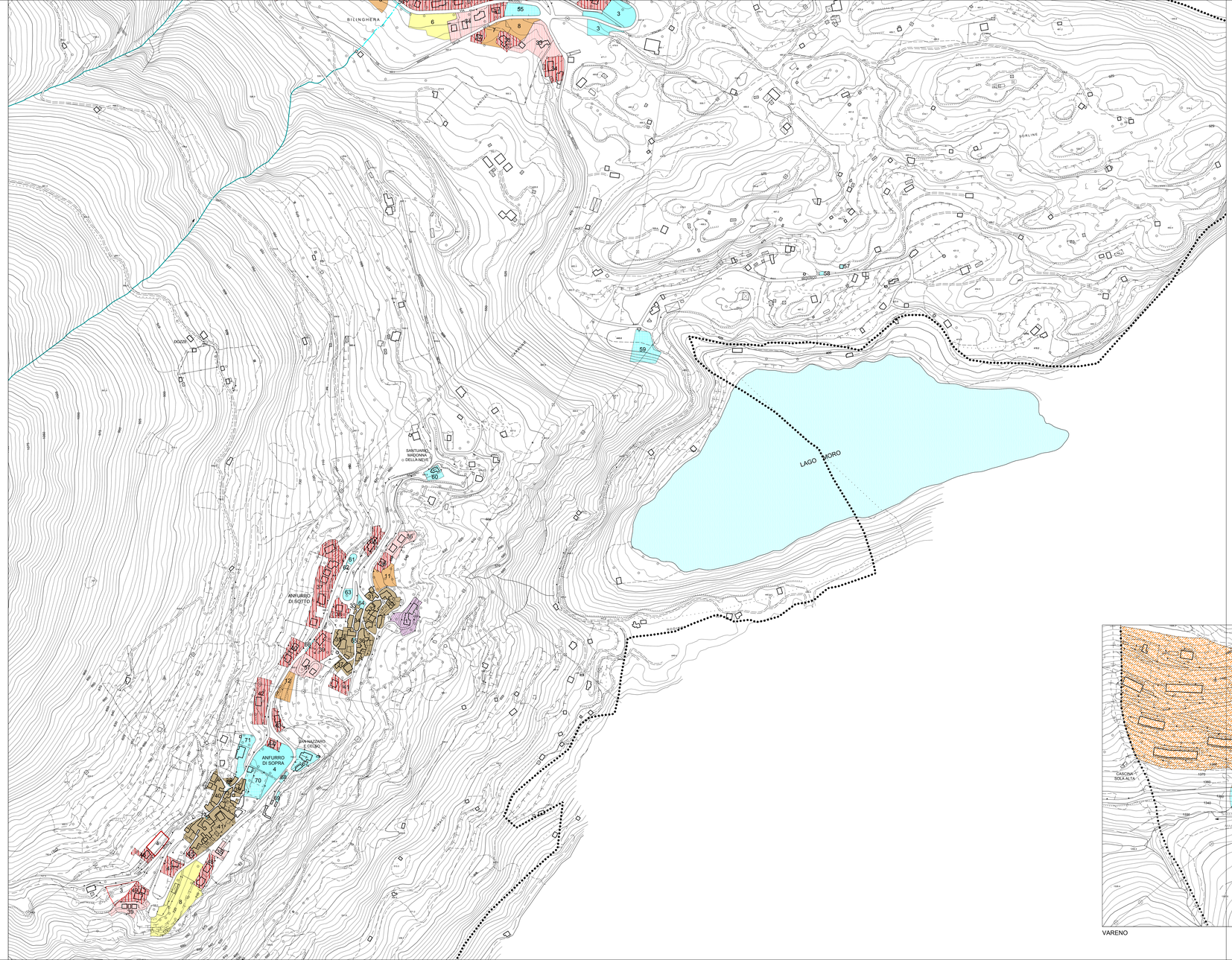

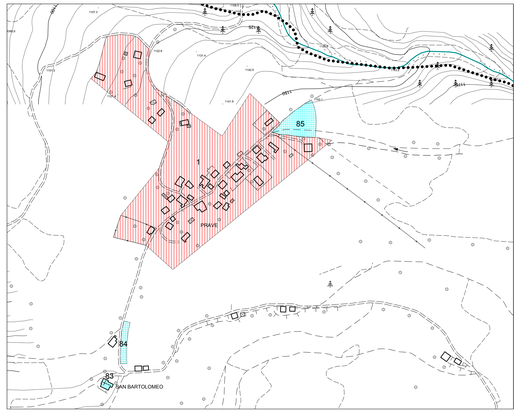

PRAVE

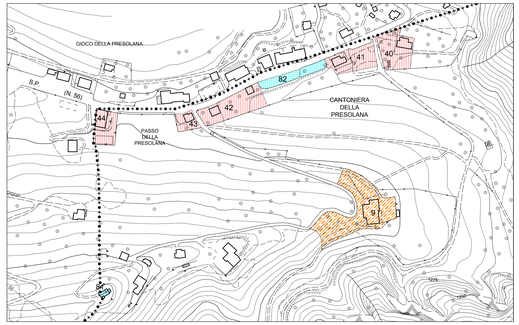

PRESOLANA

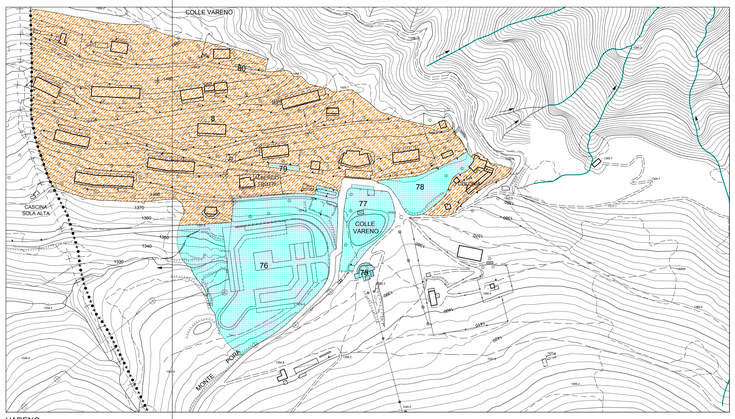

VARENO