

comune di angolo terme

provincia di brescia

# Piano di Governo del Territorio

documento di piano  
vincoli amministrativi e ambientali

## dp 6

marzo 2010

scala 1:10.000

aggiornamenti

ADOSSATO dal Consiglio Comunale con Delibera n° 39  
del 7 ottobre 2009

APPROVATO con Delibera del Commissario Prefettizio  
assuntiva L. 10/01 del Consiglio Comunale  
n° 2 del 26 marzo 2010

planificazione e coordinamento  
arch. claudio nodari - arch. mauro bellucini - arch. carlo fasser

claudio nodari architetto viale dell'Industria 10 36010 Montebelluna (TV)	mauro bellucini architetto viale dell'Industria 10 36010 Montebelluna (TV)	carlo fasser architetto viale dell'Industria 10 36010 Montebelluna (TV)
--	---	--

arch. ariella rivetta - ing. francesco abondio

ariella rivetta architetto viale dell'Industria 10 36010 Montebelluna (TV)	francesco abondio ingegnere viale dell'Industria 10 36010 Montebelluna (TV)
---	--

valutazione ambientale strategica  
arch. maria manzoni - arch. giorgio manzoni  
ing. marcella salvetti - arch. camilla rossi

il responsabile  
del procedimento  
geom. cominelli alexandra

il commissario prefettizio  
avv. zaira romano

claudio nodari architetto

studio di architettura e urbanistica  
25040 osine - bs - via s. manzoni 57 - tel. e fax 0364 46394

collaborazione  
dati for. marco sangalli  
ing. marcella salvetti  
geom. claudio pezzoli  
arch. elena palestini  
ing. lida colli piccinelli

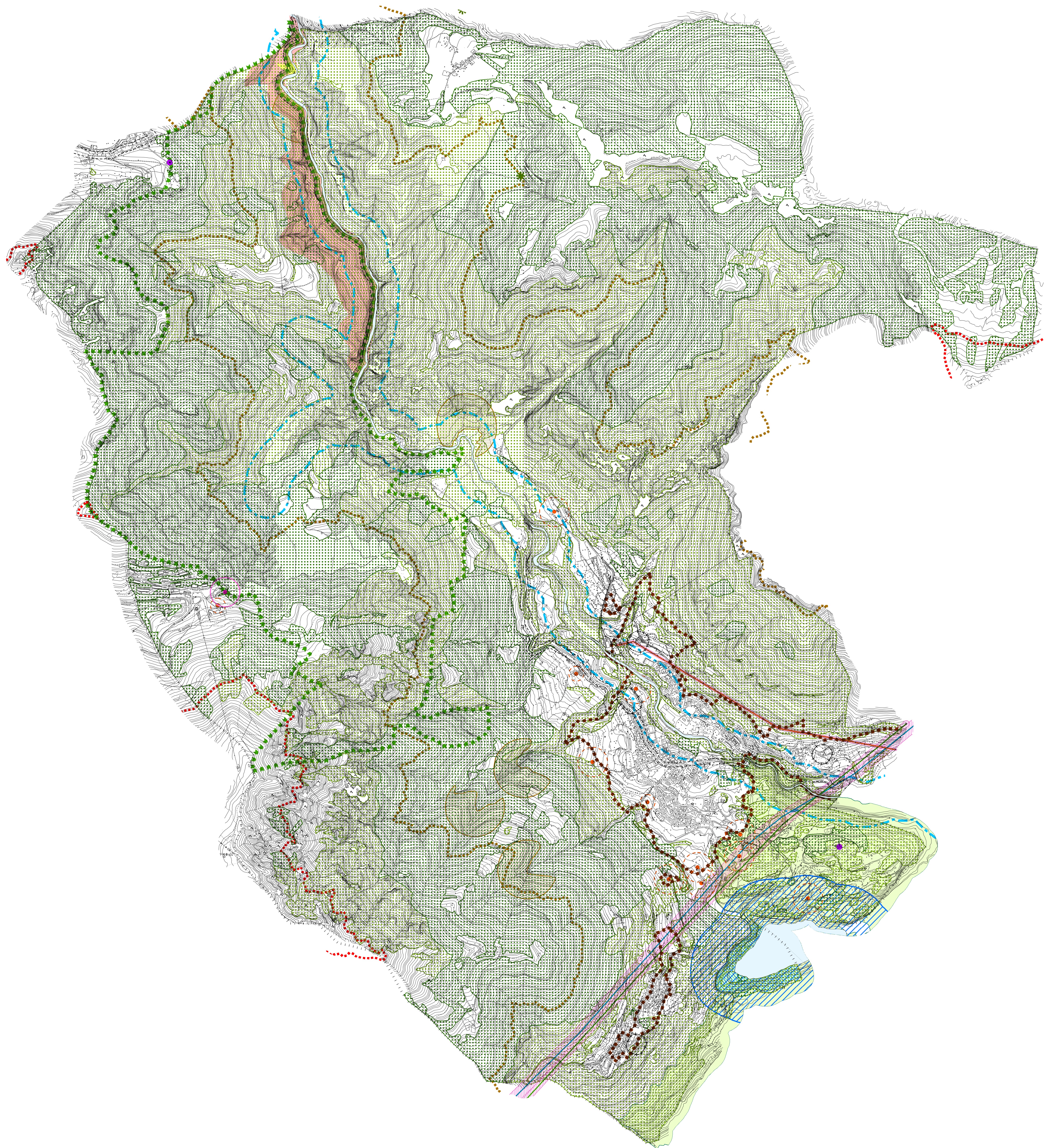

### LEGENDA

- confine comunale
  - corsi d'acqua
  - vincolo idrogeologico (R.D.L. 326/7/1923)
  - vincolo fluviale (art.142 lettera c) D.Lgs.22/01/2004 n. 42; L. 8 agosto 1985, n. 431) escluse le aree in base all'art.142 comma 2 lettera a) D.Lgs.22/01/2004 n. 42
  - territori contornati ai laghi (art.142 lettera t) D.Lgs.22/01/2004 n. 42 e s.m.i.)
  - territori coperti da boschi - bosco ceduo (art.142 lettera g) D.Lgs.22/01/2004 n.42)
  - territori coperti da boschi - bosco all'uso (art.142 lettera g) D.Lgs.22/01/2004 n.42)
  - belluozzi dissemine (D.M. 15/11/1968 e art.136 lettera c) e d) D.Lgs.22/01/2004 n. 42 )
  - aree alpine (1600 m s.l.m.) (art.142 lettera d) D.Lgs.22/01/2004 n. 42 e s.m.i.)
  - PTPR art.17 "ambiti di elevata naturalità" (1000 m s.l.m.)
  - 0 0 0 Zone a Protezione Speciale (Nati di Scave - IT2000304)
  - Parchi Locali di Interesse Sovrazonale (PLIS) (Parco del Lago Moro)
  - area di rispetto delle sorgenti captate a scopo idropotabile
  - albero monumentale (PTCP)
- Vincoli amministrativi
- fascia di rispetto cimiteriale
  - fascia di rispetto stradale
  - elettrodotto e fascia di rispetto di 8 m
  - elettrodotto nr. L01/L02 e fascia di rispetto di 21 m
  - elettrodotto nr. 308/358 e fascia di rispetto di 38 m
  - impianto di depurazione e relativa fascia di rispetto (100m)
- Elementi relativi al P.A.I.
- Area a rischio idrogeologico molto elevato - zona 1 (0,267/98)
  - Area a rischio idrogeologico molto elevato - zona 2 (0,267/98)
- allevamenti con più di 10 capi e relative fasce di rispetto
  - impianti telefonia e radiotelevisione

